

# BINNEN WALEVEST

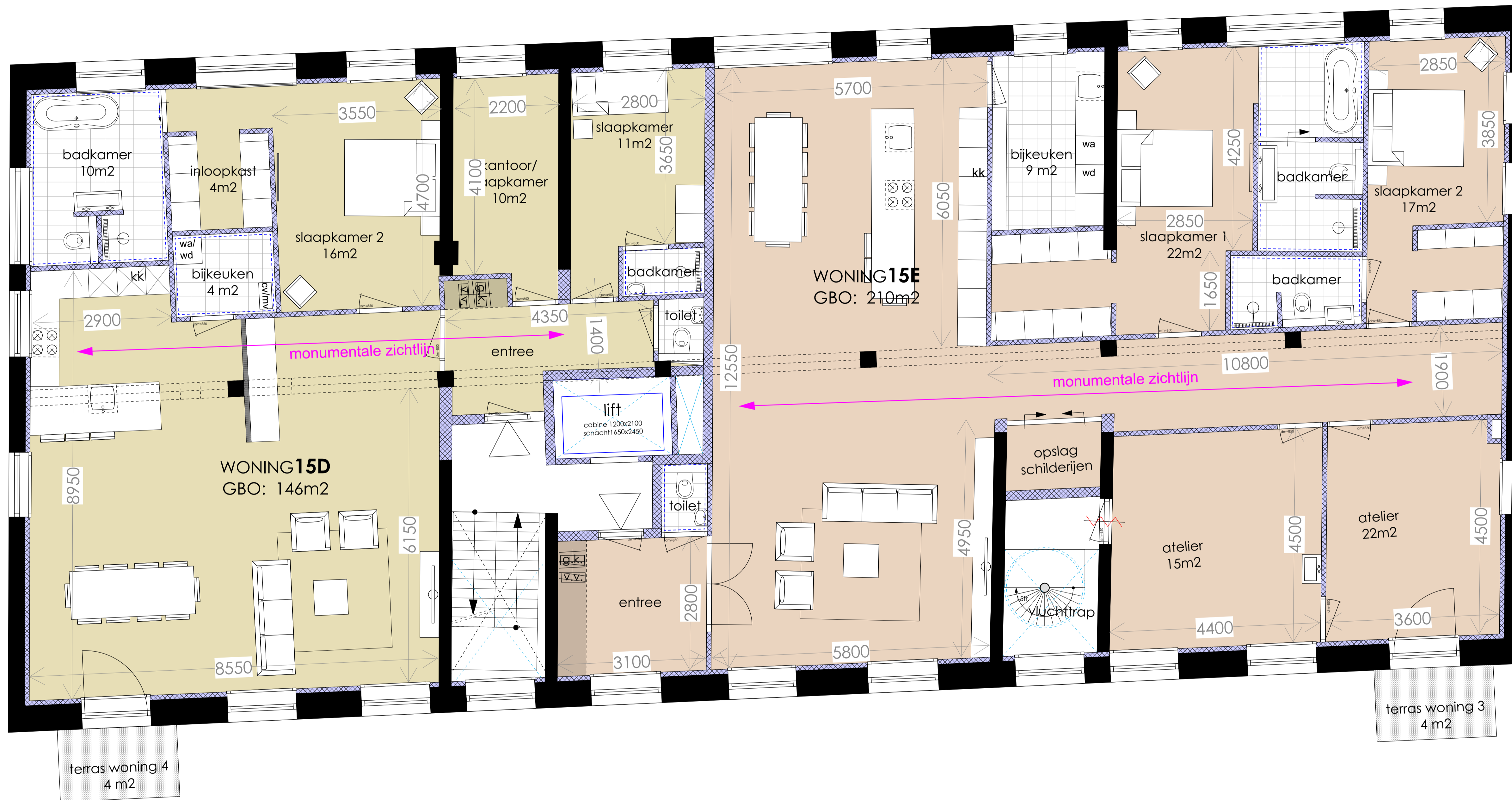

# BUITEN WALEVEST

WIJZIGINGEN			
NR.	Omschrijving	Auteur	Datum
..	..	..	..

**RENVOOI BOUWKUNDIG**

- baksteen metselwerk
- kalkzandsteen metselwerk
- isolatie
- beton
- lichte scheidingwand
- cellenbeton
- ISPO isolatiesysteem met stucwerk
- deur met draairichting en dagmaat

**RENVOOI ALGEMEEN**

Deuren, ramen en kozijnen die volgens NEN 5087 bereikbaar zijn voor inbraak, hebben een volgens NEN 5096 bepaalde inbraakwerendheid die voldoet aan de in die norm aangegeven weerstandsklasse 2 met Politiekeurmerk Veilig Wonen (PKVW)

Trappen conform bouwbesluit tabel 2.32

**RENVOOI INSTALLATIES**

- plaats koelkast
- plaats kooktoestel
- opstelplaats/wa/wd wasmachine en wasdroger
- v.v. verdeel unit vloer verwarming
- mv. mechanische ventilatie
- hwa hemelwaterafvoer
- mechanisch afzuigpunt
- Rookmelder conform NEN 2555, aangesloten op het lichtnet, uitgevoerd met een noodstroomvoorziening

Voorstraat 48  
3311 ER Dordrecht  
www.stijlarchitectuur.nl

T. 078-648 96 07  
F. 078-648 96 08  
info@stijlarchitectuur.nl

**STIJL ARCHITECTUUR**

OPDRACHTGEVER  
**Dhr. Pauw**

WERK  
**Kazerne, Builen Walevest 15 Dordrecht**

FORMAAT  
**A1**

SCHAAL  
**1:50**

TEKENINGSDATUM  
**18-02-2020**

WIJZIGINGSDATUM

al 12-03-2020	cl	el	gl
bl 04-05-2020	al	rl	nl

BESTELNUMMER  
**018-494**

BLADNUMMER  
**VK-02**

ONDERDEEL  
**plattegrond Eerste verdieping**