



Geulweg 29 • Papendrecht

Te koop: bedrijfsruimte

M W W **WALTMANN**
bedrijfshuisvesting

INHOUDSOPGAVE

Geulweg 29 • Papendrecht

Algemene informatie	P03-P05
Algemene voorwaarden	P06-P07
Locatie	P08
Bestemmingsplan	P09
Foto's	P10-P14
Plattegronden	P15-P17
Kadastrale kaart	P18
Disclaimer	P19
Contactgegevens	P20



ALGEMENE INFORMATIE

Geulweg 29 • Papendrecht

Algemeen:

Het betreft een tussenunit van het project “Geulunits” te Papendrecht. Het project is gerealiseerd op een uitstekende locatie aan de Geulweg in Papendrecht op bedrijventerrein “Oosteind”. Uitstekende bereikbaarheid van en naar rijkswegen A15 en A16 en Randweg N3.

Het project omvat twee gebouwen met in totaal 16 bedrijfsunits, met een oppervlakte van circa 114 m² bruto vloeroppervlak verdeeld over twee bouwlagen. De bedrijfsunits beschikken naast een hoge overheaddeur (3,5 meter) tevens over een aparte toegangsdeur. De gebouwhoogte bedraagt circa 7,5 meter. Elke unit is voorzien van een betonnen verdiepingsvloer.

Geheel naar de eisen van deze tijd zijn alle bedrijfsunits gasloos uitgevoerd. Als alternatief voor aardgas is gekozen voor een full-electric concept waarbij voor de energievoorziening alleen een aansluiting op het elektriciteitsnet is. Het full-electric concept kan gecombineerd worden met duurzame opwekking van elektriciteit door de plaatsing van zonnepanelen op het dak van de bedrijfsunit. (zijn niet standaard aanwezig).

De bedrijfsunits zijn gasloos maar wel ieder voorzien van een eigen meterkast voor een elektra- en wateraansluiting. Uit oogpunt van comfort is de energiebehoefte van de panden beperkt door een goed ontwerp van de gebouwschil en toepassing van uitstekende isolatie. Aan de binnenzijde is iedere bedrijfsunit voorzien van een toiletgroep en een extra aansluitpunt voor riolering.

Afmetingen:

Begane grond circa 57,2 m²
Verdieping circa 57,2 m²

Parkeren:

2 eigen parkeerplaatsen
Tevens is in de omgeving voldoende gelegenheid tot het parkeren langs de openbare weg.

Vraagprijs:

€ 299.000,-- kosten koper, exclusief BTW en vrij van overdrachtsbelasting.

VvE

VvE bijdragen per maand is thans € 108,68 per maand exclusief BTW.

ALGEMENE INFORMATIE

Geulweg 29 • Papendrecht

Kadastrale gegevens:

Gemeente	PAPENDRECHT
Sectie	C
Nummer	4871
Index	A13

Bouwjaar:

2023.

Aanvaarding:

In overleg. Op korte termijn mogelijk.

ALGEMENE INFORMATIE

Geulweg 29 • Papendrecht

Opleveringsniveau:

- Monoliet afgewerkte beton vloer begane grond;
- Vloerbelasting begane grond maximaal 1.200 kg/m²;
- Vloerbelasting verdiepingsvloer maximale 300 kg/m².
- Hardhouten gevel- en deurkozijnen;
- Ramen voorzien van HR++ beglazing;
- Elektrische overheaddeur 3,5 x 3,5 meter;
- Aparte toegangsdeur;
- Systeemplafond met LED verlichting op de eerste verdieping;
- Metalstud geïsoleerde voorzetwanden op de verdieping (behang klaar);
- Toilet op begane grond;
- Pantry voorbereiding op de verdieping;
- Gasloos;
- Meterkast;
- Goede vloer-, gevel- en dakisolatie;
- Gebouwhoogte van circa 7,5 meter (3,75 vrije hoogte begane grond);
- Casco plus oplevering;
- Actieve Vereniging van Eigenaren;
- Representatieve houten gevelelementen;
- Airconditioning voor het koelen en verwarming van de 1^e verdieping;
- Complete elektrotechnische installatie;
- LED armaturen begane grond
- 2 stuks wandcontactdozen begane grond & verdieping;
- Buitenlamp;
- 8 stuks zonnepanelen
- Brandblussers;
- Rookmelders.

ALGEMENE VOORWAARDEN

Geulweg 29 • Papendrecht

Koopcontract:

De te sluiten koopovereenkomst zal door Waltmann Bedrijfshuisvesting worden opgesteld op basis van een standaard koopakte bedrijfsmatig vastgoed.

Zekerheidsstelling bij verkoop:

Een bankgarantie of waarborgsom ter grootte van 10% van de koopsom is van toepassing op de transactie welke beschreven in bovenstaande informatie.

Omzetbelasting:

Ingevolge artikel 11, lid 1, sub B van de Wet Omzetbelasting zullen verkoper en koper een verklaring ondertekenen, op grond waarvan zij opteren voor belaste verkoop. Deze zogenaamde "opteringsverklaring" zal bij ondertekening van de koopovereenkomst door koper zijn ondertekend.

Reclame:

Het aanbrengen van gevelreclame conform afspraken VVE en met toestemming van de bevoegde gemeentelijke instanties.

Offerte:

Nadrukkelijk wordt vermeld dat bovenstaande objectinformatie niet als aanbieding of offerte mag worden beschouwd. Indien u een aanbieding of offerte wenst kan ons kantoor deze, in overleg met en na goedkeuring door opdrachtgever, op basis van specifieke gegevens verzorgen. Deze objectinformatie geldt als uitnodiging om in onderhandeling te treden. Een transactie kan pas dan tot stand komen nadat eigenaar schriftelijk hiervoor haar goedkeuring heeft verleend.

ALGEMENE VOORWAARDEN

Geulweg 29 • Papendrecht

Aansprakelijkheid:

Alle informatie is geheel vrijblijvend en uitsluitend voor geadresseerde bestemd. Alle gegevens zijn met zorg samengesteld en uit ons inziens betrouwbare bron afkomstig. Ten aanzien van de juistheid ervan kunnen wij echter geen aansprakelijkheid aanvaarden. Door ons wordt geen aansprakelijkheid aanvaard behoudens voor zover de door ons verplicht afgesloten beroepsaansprakelijkheidsverzekering in voorkomend geval aanspraak op een uitkering geeft.

Tekeningen:

Alle tekeningen/plattegronden geven een oppervlakte aan. De indeling kan afwijken t.o.v. de werkelijkheid.

Nutsvoorzieningen:

Indien de binnen het pand aanwezige meterkast niet is voorzien van meters t.b.v. gas, water en elektra in de meterkast dient de gebruiker deze gelijktijdig met de aanvraag voor levering van nutsvoorzieningen aan te vragen. Gebruiker dient rekening te houden met een leveringsperiode van een aantal weken. Op verzoek kan bij verkoper de benodigde EAN code worden opgevraagd.

LOCATIE

Geulweg 29 • Papendrecht

Informatie gemeente:

Papendrecht is een gemeente in de provincie Zuid-Holland, gelegen in het westen van Nederland. De gemeente Papendrecht heeft een oppervlakte van ongeveer 10 vierkante kilometer en telde per 1 januari 2022 zo'n 33.300 inwoners.

Papendrecht ligt aan de rivier de Beneden-Merwede, nabij de plaats waar deze rivier samenvloeit met de rivier de Noord. De gemeente grenst aan de gemeenten Dordrecht, Alblasserdam en Sliedrecht. De stad Rotterdam ligt op ongeveer 25 kilometer afstand van Papendrecht.

Locatie:

Het bedrijventerrein 'Oosteind' is strategisch gelegen aan de doorgaande Ketelweg, die fungeert als belangrijke verbindingsweg tussen de steden Sliedrecht en Papendrecht. Door deze gunstige ligging beschikt het bedrijventerrein over uitstekende verbindingen met zowel de Randweg N3 als de rijksweg A15, waardoor het terrein goed bereikbaar is met de auto en vrachtvervoer.

De Randweg N3 biedt niet alleen een directe aansluiting op de A15 en A16, maar is tevens een belangrijke verkeersader in de regio. Hierdoor is het bedrijventerrein goed bereikbaar vanuit verschillende richtingen en biedt het de mogelijkheid om snel en efficiënt te reizen. Bovendien zorgt deze gunstige ligging ervoor dat bedrijven op het terrein optimaal kunnen profiteren van de economische kansen in de regio.

Naast de uitstekende bereikbaarheid per auto en vrachtvervoer, is het bedrijventerrein ook goed bereikbaar met het openbaar vervoer. Zo bevindt zich op fietsafstand het treinstation 'Sliedrecht Baanhoek West', dat een regelmatige treinverbinding heeft tussen Geldermalsen en Dordrecht. Dit maakt het voor werknemers en bezoekers van het terrein mogelijk om op een duurzame en comfortabele manier naar het terrein te reizen.

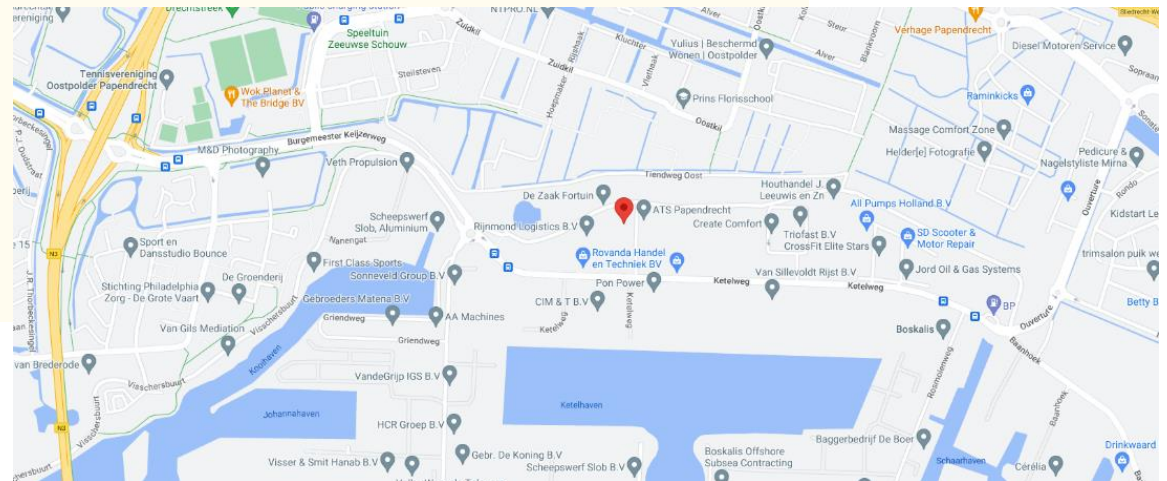

BESTEMMINGSPLAN

Geulweg 29 • Papendrecht

Bestemming:

Thans is van toepassing het vigerende bestemmingsplan 'Bedrijventerrein Oosteind' vastgesteld op 05 maart 2015 waaruit blijkt dat onderhavige locatie de bestemming 'Bedrijventerrein' heeft. De voor 'Bedrijventerrein' aangewezen gronden zijn bestemd voor:

- ter plaatse van de aanduiding 'bedrijf tot en met categorie 2': bedrijfsactiviteiten tot en met categorie 2 uit de Staat van Bedrijfsactiviteiten 'gezoneerd industrieterrein';
- ter plaatse van de aanduiding 'bedrijf tot en met categorie 3.1': bedrijfsactiviteiten tot en met categorie 3.1 van de Staat van Bedrijfsactiviteiten 'gezoneerd industrieterrein';
- ter plaatse van de aanduiding 'bedrijf tot en met categorie 3.2': bedrijfsactiviteiten tot en met categorie 3.2 van de Staat van Bedrijfsactiviteiten 'gezoneerd industrieterrein';
- ter plaatse van de aanduiding 'bedrijf tot en met categorie 4.1': bedrijfsactiviteiten tot en met categorie 4.1 van de Staat van Bedrijfsactiviteiten 'gezoneerd industrieterrein';
- ter plaatse van de aanduiding 'bedrijf tot en met categorie 4.2': bedrijfsactiviteiten tot en met categorie 4.2 van de Staat van Bedrijfsactiviteiten 'gezoneerd industrieterrein';
- ter plaatse van de aanduiding 'bedrijf tot en met categorie 5.1': bedrijfsactiviteiten tot en met categorie 5.1 van de Staat van Bedrijfsactiviteiten 'gezoneerd industrieterrein';
- ter plaatse van de aanduidingen 'specifieke vorm van bedrijventerrein - 1 tot en met - 7': tevens een bedrijfsactiviteit met SBI - code zoals hierna in de tabel genoemd, uit de ten hoogste voor de bedrijfsactiviteit in de tabel aangegeven categorie van de Staat van Bedrijfsactiviteiten 'gezoneerd industrieterrein';
- ter plaatse van de aanduidingen 'specifieke vorm van bedrijventerrein - 6' tevens een laboratorium;
- ter plaatse van de aanduiding 'verkooppunt motorbrandstoffen met lpg': tevens een verkooppunt voor motorbrandstoffen, met daarbij behorende detailhandel;
- ter plaatse van de aanduiding 'risicovolle inrichting': tevens een risicovolle inrichting;
- ter plaatse van de aanduiding 'detailhandel': tevens detailhandel;
- ter plaatse van de aanduiding 'dienstverlening': tevens dienstverlening;
- ter plaatse van de aanduiding 'specifieke vorm van kantoor - 1': is een kantoor met een brutovloeroppervlak van ten hoogste 28.500 m² toegestaan;
- ter plaatse van de aanduiding 'specifieke vorm van kantoor - 2': is een kantoor met een brutovloeroppervlak van ten hoogste 15.000 m² toegestaan;
- ter plaatse van de aanduiding 'specifieke vorm van kantoor - 3': is een kantoor met een brutovloeroppervlak van ten hoogste 8.500 m² toegestaan;
- ter plaatse van de aanduiding 'bedrijfswoning': is een bedrijfswoning toegestaan;
- in totaal drie seksinrichtingen met een gezamenlijke brutovloeroppervlak van maximaal 230 m², waarbij het maximale brutovloeroppervlak per seksinrichting 80 m² bedraagt;
- voorzieningen ten behoeve van scheepvaartbeheer en scheepvaartverkeers-begeleiding zoals lichten, verkeerstekens en bakens;
- bij deze bestemming behorende voorzieningen zoals ontsluitingswegen, nutsvoorzieningen, verkeer- en parkeervoorzieningen, laad- en losvoorzieningen, water, groen en artistieke kunstwerken; met dien verstande dat:

- detailhandel niet is toegestaan, uitgezonderd bestaande detailhandelsbedrijven ter plaatse van de aanduidingen 'detailhandel' en 'verkooppunt motorbrandstoffen met lpg';
- zelfstandige kantoren niet zijn toegestaan, uitgezonderd bestaande kantoren ter plaatse van de aanduidingen 'specifieke vorm van kantoor - 1', 'specifieke vorm van kantoor - 2' en 'specifieke vorm van kantoor - 3';
- aan de bedrijfsvoering (bedrijfs- en kantoorfunctie) ondergeschikte horeca is toegestaan;
- seksinrichtingen slechts toegestaan zijn ten oosten van de Rietgorsweg en ten zuiden van de Ketelweg.

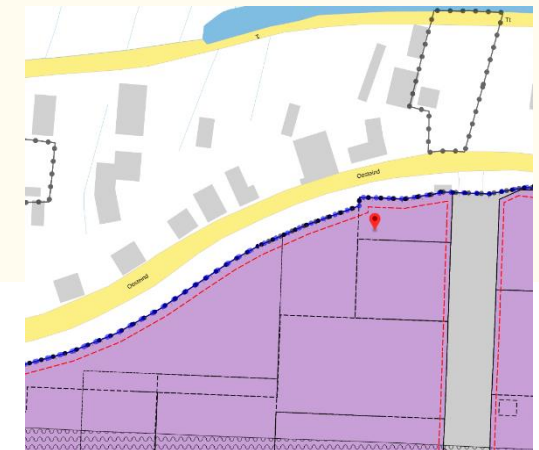

FOTO'S

Geulweg 29 • Papendrecht



FOTO'S

Geulweg 29 • Papendrecht

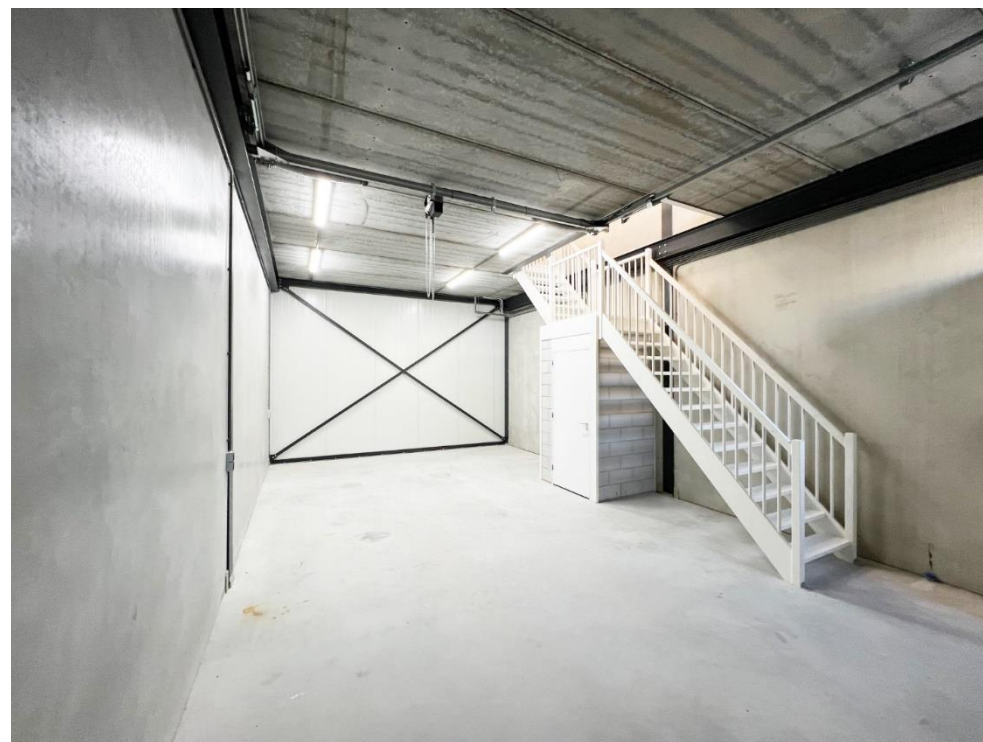
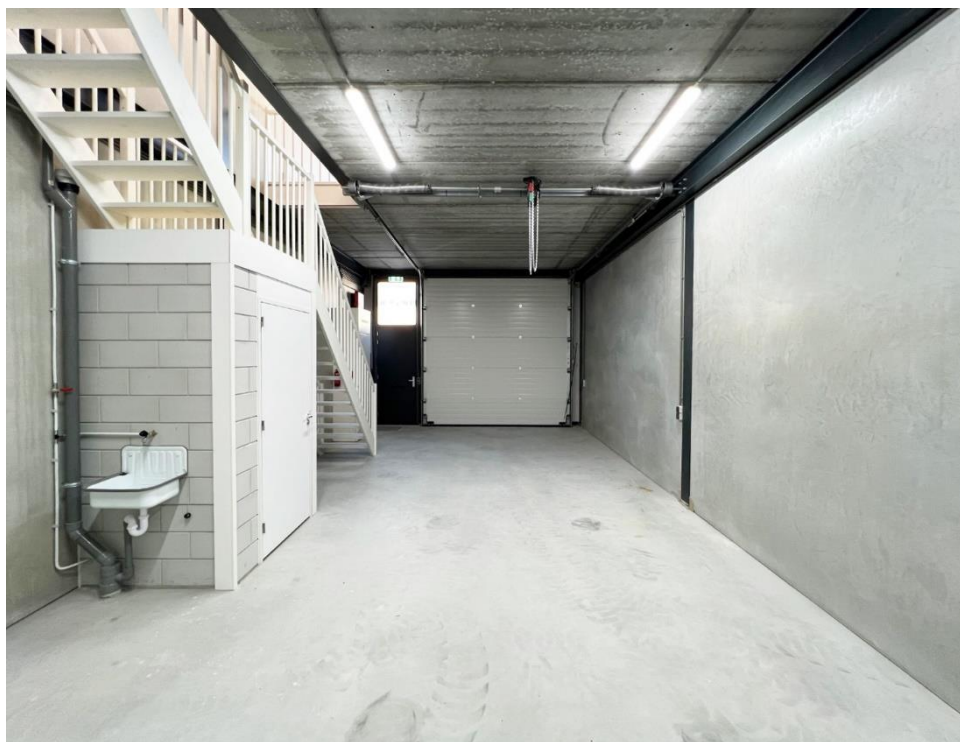

FOTO'S

Geulweg 29 • Papendrecht



FOTO'S

Geulweg 29 • Papendrecht



FOTO'S

Geulweg 29 • Papendrecht



PLATTEGRONDEN

Geulweg 29 • Papendrecht

SITUATIE

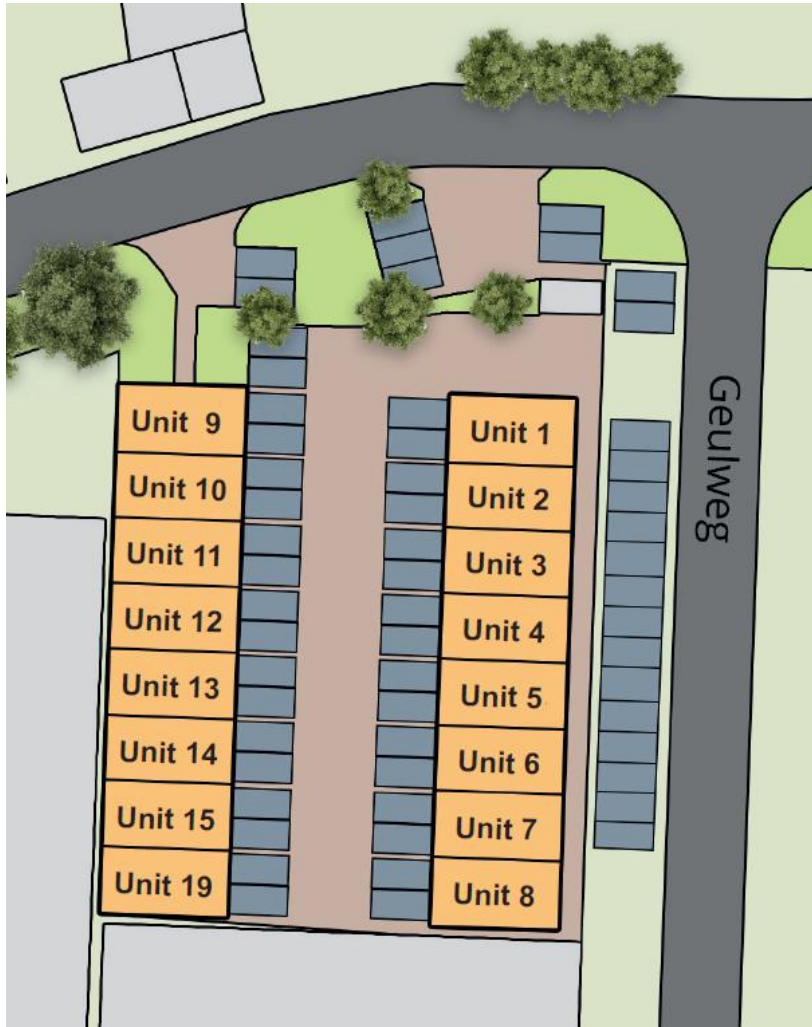

PLATTEGRONDEN

Geulweg 29 • Papendrecht

BEGANE GROND

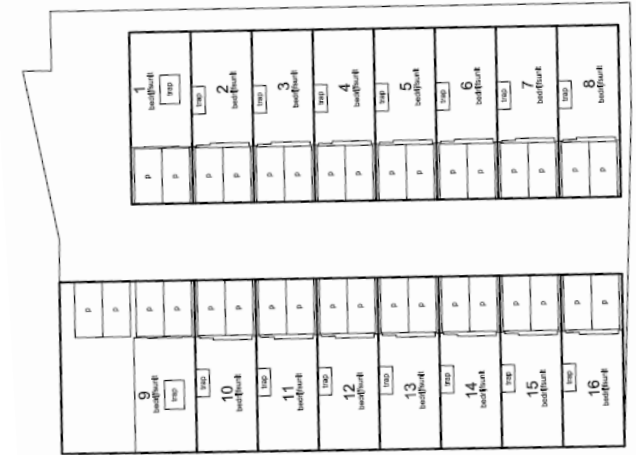

PLATTEGRONDEN

Geulweg 29 • Papendrecht

VERDIEPING

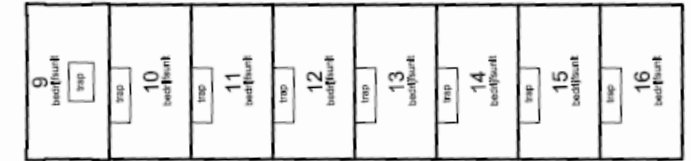
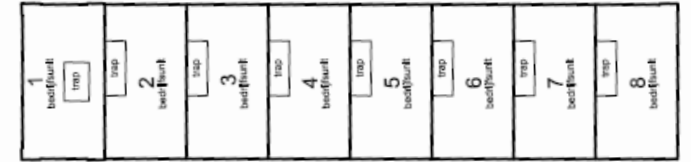
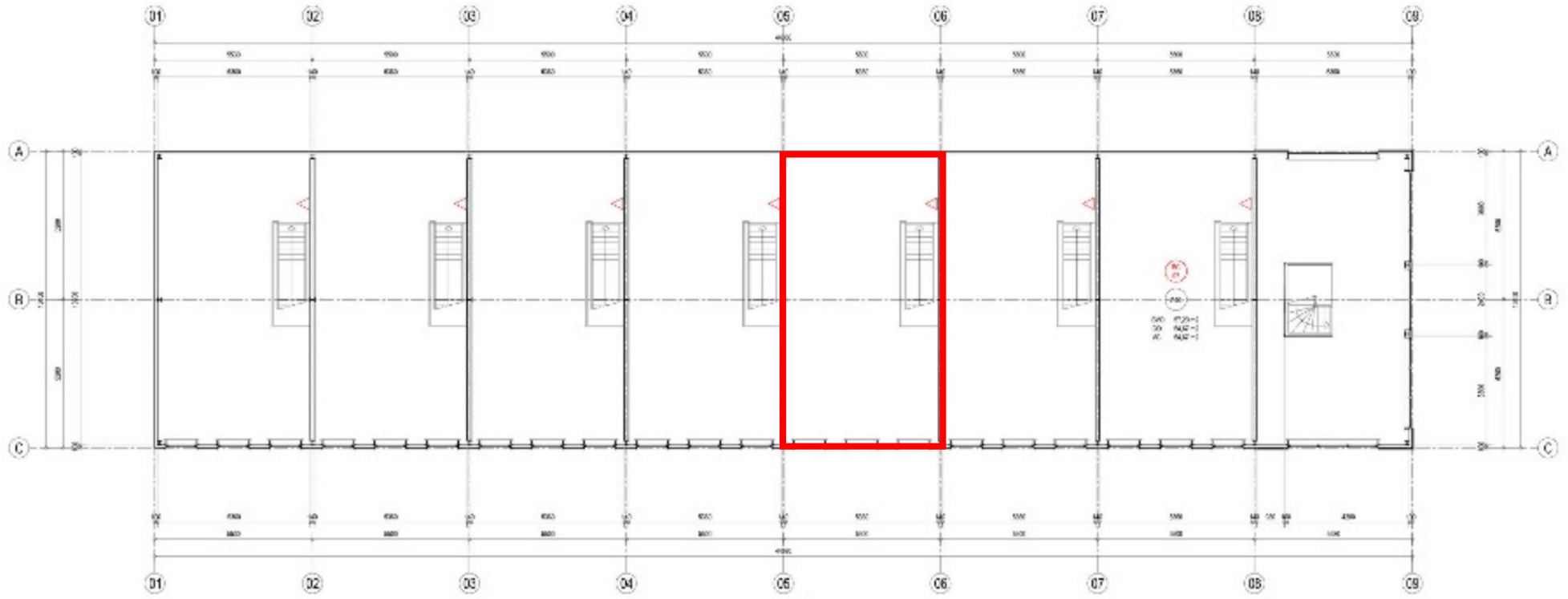

KADASTRALE KAART

Geulweg 29 • Papendrecht

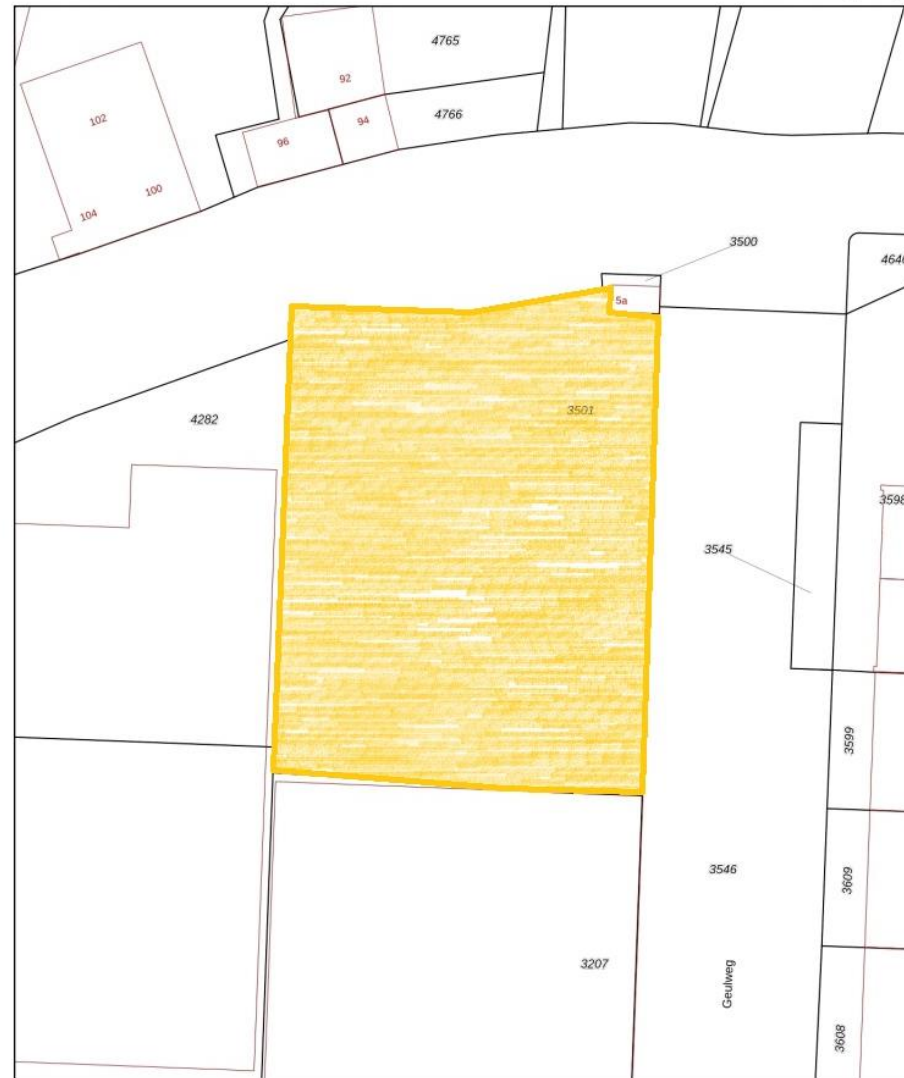

12345	Deze kaart is noordgericht	Schaal 1: 500	
25	Perceelnummer	Kadastrale gemeente Papendrecht	
25	Huisnummer	Sectie C	
—	Vastgestelde kadastrale grens	Perceel 3501	
—	Voorlopige kadastrale grens		
—	Administratieve kadastrale grens		
—	Bebouwing		

Voor een eensluidend uittreksel, geleverd op 3 augustus 2023
De bewaarder van het kadaster en de openbare registers

Aan dit uittreksel kunnen geen betrouwbare maten worden ontleend.
De Dienst voor het kadaster en de openbare registers behoudt zich de intellectuele eigendomsrechten voor, waaronder het auteursrecht en het databankenrecht.



DISCLAIMER

Geulweg 29 • Papendrecht

Noch nu, noch in de toekomst wordt door de opdrachtgever van Waltmann Bedrijfshuisvesting of hun relaties of hun adviseurs enige expliciete toezegging, garantie, belofte of zekerheid gegeven ter zake van de juistheid en volledigheid van de verstrekte informatie en voor zover toegestaan door de wet wordt geen verantwoordelijkheid of aansprakelijkheid aanvaard voor de juistheid of toereikendheid daarvan of voor al dan niet verwijtbare fouten, omissies of onjuiste verklaringen betreffende die informatie. Derhalve zijn noch Waltmann Bedrijfshuisvesting, noch haar opdrachtgever of hun respectievelijke directeuren, partners, werknemers of adviseurs of andere personen aansprakelijk voor directe of indirecte schade of gevolgschade of, onverminderd het vorenstaande, voor winstderving of het mislopen van onvoorziene zakelijke kansen door een persoon als gevolg van het feit dat de betreffende persoon zich heeft verlaten op een verklaring of het ontbreken daarvan in de informatie en een dergelijke aansprakelijkheid wordt uitdrukkelijk uitgesloten.

CONTACTGEGEVENS

Waltmann Bedrijfshuisvesting

Voor alle communicatie en vragen kunt u contact opnemen met de medewerkers van Waltmann Bedrijfshuisvesting.

Hans van Andel

h.vanandel@waltmann.nu

078 614 10 30



Niels Vink

n.vink@waltmann.nu

078 614 10 30



Francina Lichtevelde

f.lichteveld@waltmann.nu

078 614 10 30





A Laan van Europa 310, 3317 DB Dordrecht

T 078 614 10 30

E info@waltmann.nu

I www.waltmann.nu

