



**Geulweg 5 • Papendrecht**

Te koop: bedrijfsruimte

**M**  
**W** **WALTMANN**  
bedrijfshuisvesting

# INHOUDSOPGAVE

Geulweg 5 • Papendrecht



Algemene informatie	P03-P05
Algemene voorwaarden	P06
Locatie	P07
Bestemmingsplan	P08
Artist impressies	P09-P15
Plattegronden	P16-P20
Disclaimer	P21
Contactgegevens	P22

# ALGEMENE INFORMATIE

Geulweg 5 • Papendrecht

## **Algemeen:**

Binnen het onlangs gerealiseerde nieuwbouwproject 'De Geulunits' te Papendrecht wordt TE KOOP aangeboden een volledig afgebouwde kopunit. Het project is gerealiseerd op een uitstekende locatie aan de Geulweg in Papendrecht op bedrijventerrein "Oosteind". Uitstekende bereikbaarheid van en naar rijkswegen A15 en A16 en Randweg N3.

Het project omvat twee gebouwen met in totaal 16 bedrijfsunits, met een oppervlakte van circa 114 m<sup>2</sup> bruto vloeroppervlak verdeeld over twee bouwlagen.

De bedrijfsunit beschikt over een centrale entree aan de voorzijde. De gebouwhoogte bedraagt circa 7,5 meter en is voorzien van een betonnen verdiepingsvloer, een transparante voor- en zijgevel en een zeer representatieve gevel bekleding.

Geheel naar de eisen van deze tijd is deze bedrijfsunit geheel gasloos uitgevoerd. Als alternatief voor aardgas is gekozen voor een full-electric concept waarbij voor de energievoorziening alleen een aansluiting op het elektriciteitsnet is. Het full-electric concept kan gecombineerd worden met duurzame opwekking van elektriciteit door de plaatsing van zonnepanelen op het dak van de bedrijfsunit. (zijn niet standaard aanwezig).

De bedrijfsunit is gasloos maar wel ieder voorzien van een eigen meterkast voor een elektra- en wateraansluiting. Uit oogpunt van comfort is de energiebehoefte van de unit beperkt door een goed ontwerp van de gebouwschil en toepassing van uitstekende isolatie.

De afbouw is eigentijds en perfect afgewerkt. Onder andere afgewerkte wanden, systeemplafond met LED verlichting, panty en klimaat installatie om de ruimte te koelen en te verwarmen.

## **Afmetingen:**

Begane grond	circa 57,2 m <sup>2</sup>
Verdieping	circa 57,2 m <sup>2</sup>

## **Parkeren:**

2 eigen parkeerplaatsen. Tevens is in de omgeving voldoende gelegenheid tot het parkeren langs de openbare weg.

# ALGEMENE INFORMATIE

Geulweg 5 • Papendrecht

## Koopprijs:

€ 369.500,-- vrij op naam, exclusief BTW en GÉÉN overdrachtsbelasting

## Kadastrale gegevens:

Gemeente	PAPENDRECHT
Sectie	C
Nummer	3501
Grootte	2.092 m <sup>2</sup> (gedeeltelijk)

## Bouwjaar:

2023.

## Aanvaarding:

In overleg. Op korte termijn mogelijk.

# ALGEMENE INFORMATIE

Geulweg 5 • Papendrecht

## Opleveringsniveau:

### Algemeen

- Kanaalplaatvloer met zandcement laag begane grond;
- Vloerbelasting begane grond maximale vloerbelasting 350 kg/m<sup>2</sup>;
- Vloerbelasting verdiepingsvloer maximale 300 kg/m<sup>2</sup>.
- Metalstud geïsoleerde voorzetwanden (behang klaar);
- Hardhouten gevel- en deurkozijnen;
- Ramen voorzien van HR++ beglazing;
- Aparte toegangsdeur;
- Toilet;
- Gasloos;
- Meterkast;
- Representatieve glazen gevels;
- Goede vloer-, gevel- en dakisolatie;
- Gebouwhoogte van circa 7,5 meter (3,75 vrije hoogte begane grond);
- Actieve Vereniging van Eigenaren;
- Representatieve houten gevelelementen.
- Volglaswanden;
- Systeemplafond met LED verlichting;
- Pantry;
- Koelen en verwarmen doormiddel van VRF systeem met plafond cassettes.

# ALGEMENE VOORWAARDEN

Geulweg 5 • Papendrecht

## **Koopcontract:**

De te sluiten koopovereenkomst zal door Waltmann Bedrijfshuisvesting worden opgesteld op basis van een standaard koopakte bedrijfsmatig vastgoed.

## **Zekerheidsstelling bij verkoop:**

Een bankgarantie of waarborgsom ter grootte van 10% van de koopsom is van toepassing op de transactie welke beschreven in bovenstaande informatie.

## **Omzetbelasting:**

Ingevolge artikel 11, lid 1, sub B van de Wet Omzetbelasting zullen verkoper en koper een verklaring ondertekenen, op grond waarvan zij opteren voor belaste verkoop. Deze zogenaamde "opteringsverklaring" zal bij ondertekening van de koopovereenkomst door koper zijn ondertekend.

## **Reclame:**

Het aanbrengen van gevelreclame in overleg met toestemming van de bevoegde gemeentelijke instanties. Conform de op tekening aangegeven locatie.

## **Offerte:**

Nadrukkelijk wordt vermeld dat bovenstaande objectinformatie niet als aanbieding of offerte mag worden beschouwd. Indien u een aanbieding of offerte wenst kan ons kantoor deze, in overleg met en na goedkeuring door opdrachtgever, op basis van specifieke gegevens verzorgen. Deze objectinformatie geldt als uitnodiging om in onderhandeling te treden. Een transactie kan pas dan tot stand komen nadat eigenaar schriftelijk hiervoor haar goedkeuring heeft verleend.

## **Aansprakelijkheid:**

Alle informatie is geheel vrijblijvend en uitsluitend voor geadresseerde bestemd. Alle gegevens zijn met zorg samengesteld en uit ons inziens betrouwbare bron afkomstig. Ten aanzien van de juistheid ervan kunnen wij echter geen aansprakelijkheid aanvaarden. Door ons wordt geen aansprakelijkheid aanvaard behoudens voor zover de door ons verplicht afgesloten beroepsaansprakelijkheidsverzekering in voorkomend geval aanspraak op een uitkering geeft.

## **Tekeningen:**

Alle tekeningen/plattegronden geven een oppervlakte aan. De indeling kan afwijken t.o.v. de werkelijkheid.

## **Nutsvoorzieningen:**

Koper is zelf verantwoordelijk of de in het gehuurde aanwezige aansluitingen van de nutsvoorzieningen in voldoende mate geschikt zijn voor de beoogde bedrijfsactiviteiten van de huurder. Hiertoe behoren ook de eventuele kosten voor het aanpassen van de aansluitingen om deze geschikt te maken.

# LOCATIE

Geulweg 5 • Papendrecht

## Informatie gemeente:

Papendrecht is een gemeente in de provincie Zuid-Holland, gelegen in het westen van Nederland. De gemeente Papendrecht heeft een oppervlakte van ongeveer 10 vierkante kilometer en telde per 1 januari 2022 zo'n 33.300 inwoners.

Papendrecht ligt aan de rivier de Beneden-Merwede, nabij de plaats waar deze rivier samenvloeit met de rivier de Noord. De gemeente grenst aan de gemeenten Dordrecht, Alblasserdam en Sliedrecht. De stad Rotterdam ligt op ongeveer 25 kilometer afstand van Papendrecht.

## Locatie:

Het bedrijventerrein 'Oosteind' is strategisch gelegen aan de doorgaande Ketelweg, die fungeert als belangrijke verbindingsweg tussen de steden Sliedrecht en Papendrecht. Door deze gunstige ligging beschikt het bedrijventerrein over uitstekende verbindingen met zowel de Randweg N3 als de rijksweg A15, waardoor het terrein goed bereikbaar is met de auto en vrachtovervoer.

De Randweg N3 biedt niet alleen een directe aansluiting op de A15 en A16, maar is tevens een belangrijke verkeersader in de regio. Hierdoor is het bedrijventerrein goed bereikbaar vanuit verschillende richtingen en biedt het de mogelijkheid om snel en efficiënt te reizen. Bovendien zorgt deze gunstige ligging ervoor dat bedrijven op het terrein optimaal kunnen profiteren van de economische kansen in de regio.

Naast de uitstekende bereikbaarheid per auto en vrachtovervoer, is het bedrijventerrein ook goed bereikbaar met het openbaar vervoer. Zo bevindt zich op fietsafstand het treinstation 'Sliedrecht Baanhoek West', dat een regelmatige treinverbinding heeft tussen Geldermalsen en Dordrecht. Dit maakt het voor werknemers en bezoekers van het terrein mogelijk om op een duurzame en comfortabele manier naar het terrein te reizen.

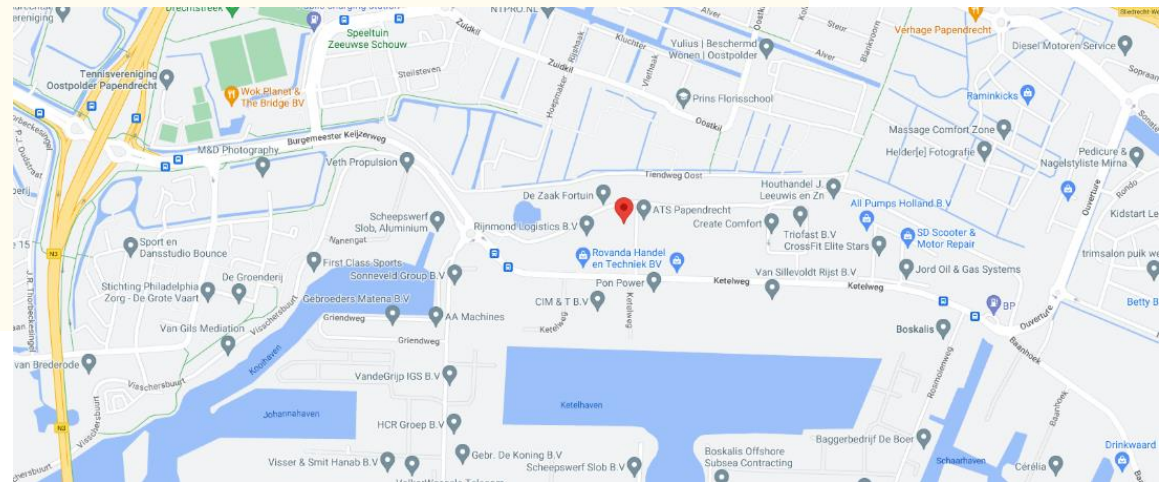

# BESTEMMINGSPLAN

Geulweg 5 • Papendrecht

## Bestemming:

Thans is van toepassing het vigerende bestemmingsplan 'Bedrijventerrein Oosteind' vastgesteld op 05 maart 2015 waaruit blijkt dat onderhavige locatie de bestemming 'Bedrijventerrein' heeft. De voor 'Bedrijventerrein' aangewezen gronden zijn bestemd voor:

- ter plaatse van de aanduiding 'bedrijf tot en met categorie 2': bedrijfsactiviteiten tot en met categorie 2 uit de Staat van Bedrijfsactiviteiten 'gezoneerd industrieterrein';
- ter plaatse van de aanduiding 'bedrijf tot en met categorie 3.1': bedrijfsactiviteiten tot en met categorie 3.1 van de Staat van Bedrijfsactiviteiten 'gezoneerd industrieterrein';
- ter plaatse van de aanduiding 'bedrijf tot en met categorie 3.2': bedrijfsactiviteiten tot en met categorie 3.2 van de Staat van Bedrijfsactiviteiten 'gezoneerd industrieterrein';
- ter plaatse van de aanduiding 'bedrijf tot en met categorie 4.1': bedrijfsactiviteiten tot en met categorie 4.1 van de Staat van Bedrijfsactiviteiten 'gezoneerd industrieterrein';
- ter plaatse van de aanduiding 'bedrijf tot en met categorie 4.2': bedrijfsactiviteiten tot en met categorie 4.2 van de Staat van Bedrijfsactiviteiten 'gezoneerd industrieterrein';
- ter plaatse van de aanduiding 'bedrijf tot en met categorie 5.1': bedrijfsactiviteiten tot en met categorie 5.1 van de Staat van Bedrijfsactiviteiten 'gezoneerd industrieterrein';
- ter plaatse van de aanduidingen 'specifieke vorm van bedrijventerrein - 1 tot en met - 7': tevens een bedrijfsactiviteit met SBI - code zoals hierna in de tabel genoemd, uit de ten hoogste voor de bedrijfsactiviteit in de tabel aangegeven categorie van de Staat van Bedrijfsactiviteiten 'gezoneerd industrieterrein';
- ter plaatse van de aanduidingen 'specifieke vorm van bedrijventerrein - 6' tevens een laboratorium;
- ter plaatse van de aanduiding 'verkooppunt motorbrandstoffen met lpg': tevens een verkooppunt voor motorbrandstoffen, met daarbij behorende detailhandel;
- ter plaatse van de aanduiding 'risicovolle inrichting': tevens een risicovolle inrichting;
- ter plaatse van de aanduiding 'detailhandel': tevens detailhandel;
- ter plaatse van de aanduiding 'dienstverlening': tevens dienstverlening;
- ter plaatse van de aanduiding 'specifieke vorm van kantoor - 1': is een kantoor met een brutovloeroppervlak van ten hoogste 28.500 m<sup>2</sup> toegestaan;
- ter plaatse van de aanduiding 'specifieke vorm van kantoor - 2': is een kantoor met een brutovloeroppervlak van ten hoogste 15.000 m<sup>2</sup> toegestaan;
- ter plaatse van de aanduiding 'specifieke vorm van kantoor - 3': is een kantoor met een brutovloeroppervlak van ten hoogste 8.500 m<sup>2</sup> toegestaan;
- ter plaatse van de aanduiding 'bedrijfswoning': is een bedrijfswoning toegestaan;
- in totaal drie seksinrichtingen met een gezamenlijke brutovloeroppervlak van maximaal 230 m<sup>2</sup>, waarbij het maximale brutovloeroppervlak per seksinrichting 80 m<sup>2</sup> bedraagt;
- voorzieningen ten behoeve van scheepvaartbeheer en scheepvaartverkeers-begeleiding zoals lichten, verkeerstekens en bakens;
- bij deze bestemming behorende voorzieningen zoals ontsluitingswegen, nutsvoorzieningen, verkeer- en parkeervoorzieningen, laad- en losvoorzieningen, water, groen en artistieke kunstwerken; met dien verstande dat:
- detailhandel niet is toegestaan, uitgezonderd bestaande detailhandelsbedrijven ter plaatse van de aanduidingen 'detailhandel' en 'verkooppunt motorbrandstoffen met lpg';
- zelfstandige kantoren niet zijn toegestaan, uitgezonderd bestaande kantoren ter plaatse van de aanduidingen 'specifieke vorm van kantoor - 1', 'specifieke vorm van kantoor - 2' en 'specifieke vorm van kantoor - 3';
- aan de bedrijfsvoering (bedrijfs- en kantoorfunctie) ondergeschikte horeca is toegestaan;
- seksinrichtingen slechts toegestaan zijn ten oosten van de Rietgorsweg en ten zuiden van de Ketelweg.

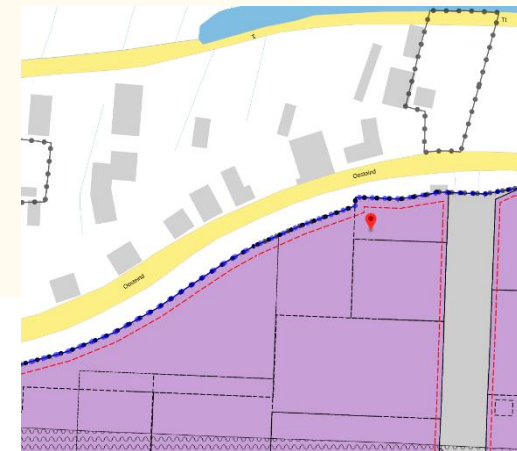



# FOTO'S

Geulweg 5 • Papendrecht



# FOTO'S

Geulweg 5 • Papendrecht

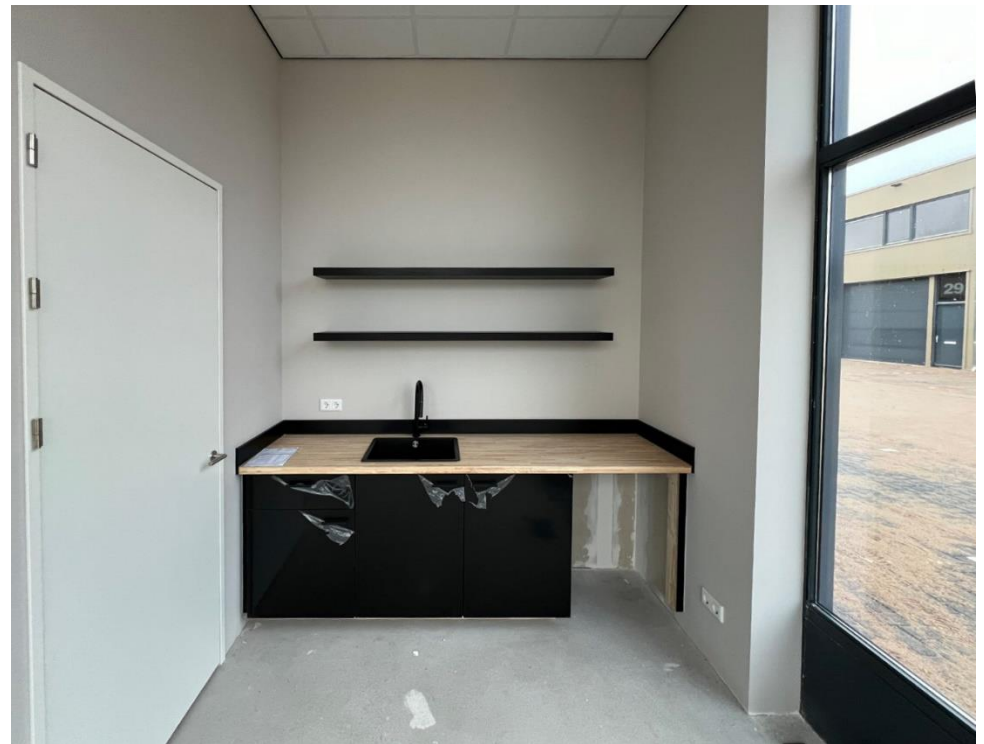
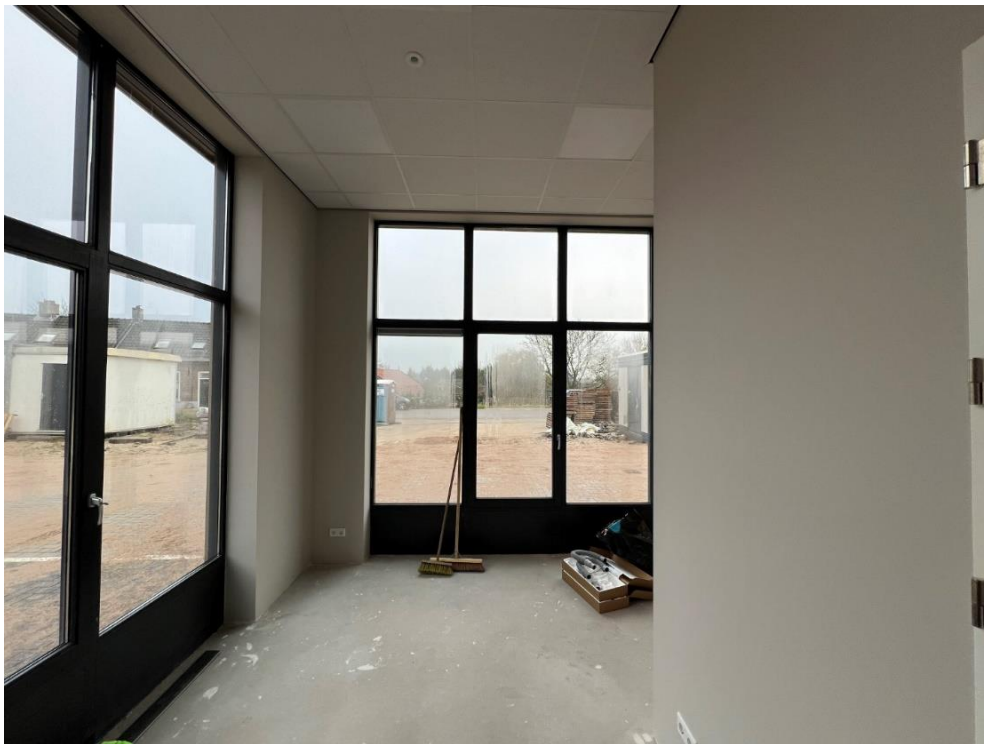

# FOTO'S

Geulweg 5 • Papendrecht

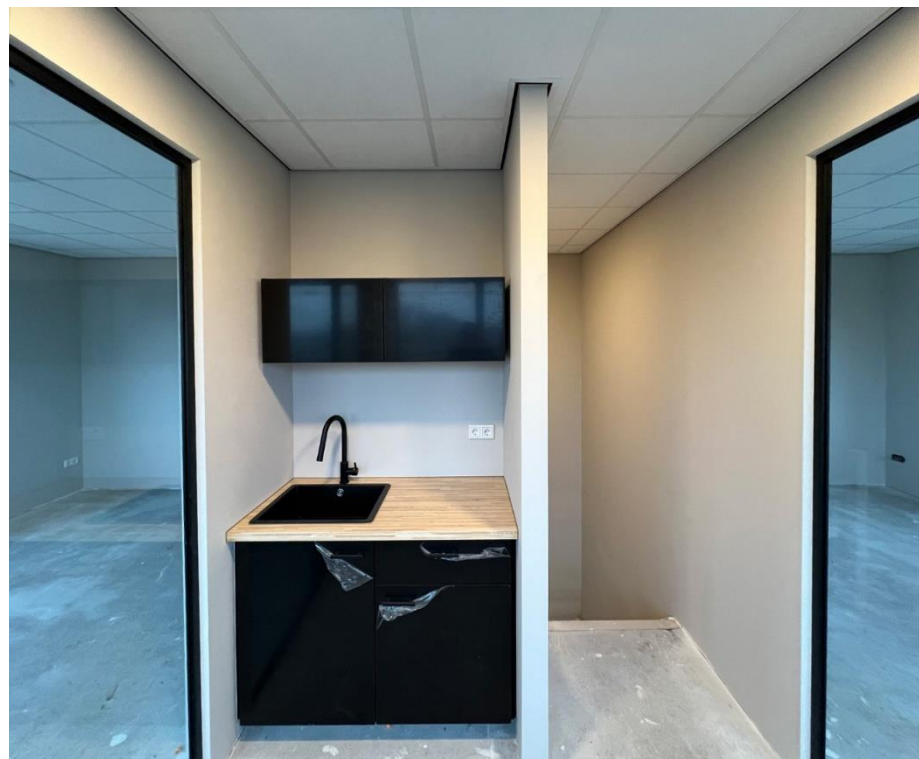

# FOTO'S

Geulweg 5 • Papendrecht



# FOTO'S

Geulweg 5 • Papendrecht



# FOTO'S

Geulweg 5 • Papendrecht



# FOTO'S

Geulweg 5 • Papendrecht



# PLATTEGRONDEN

Geulweg 5 • Papendrecht

SITUATIE

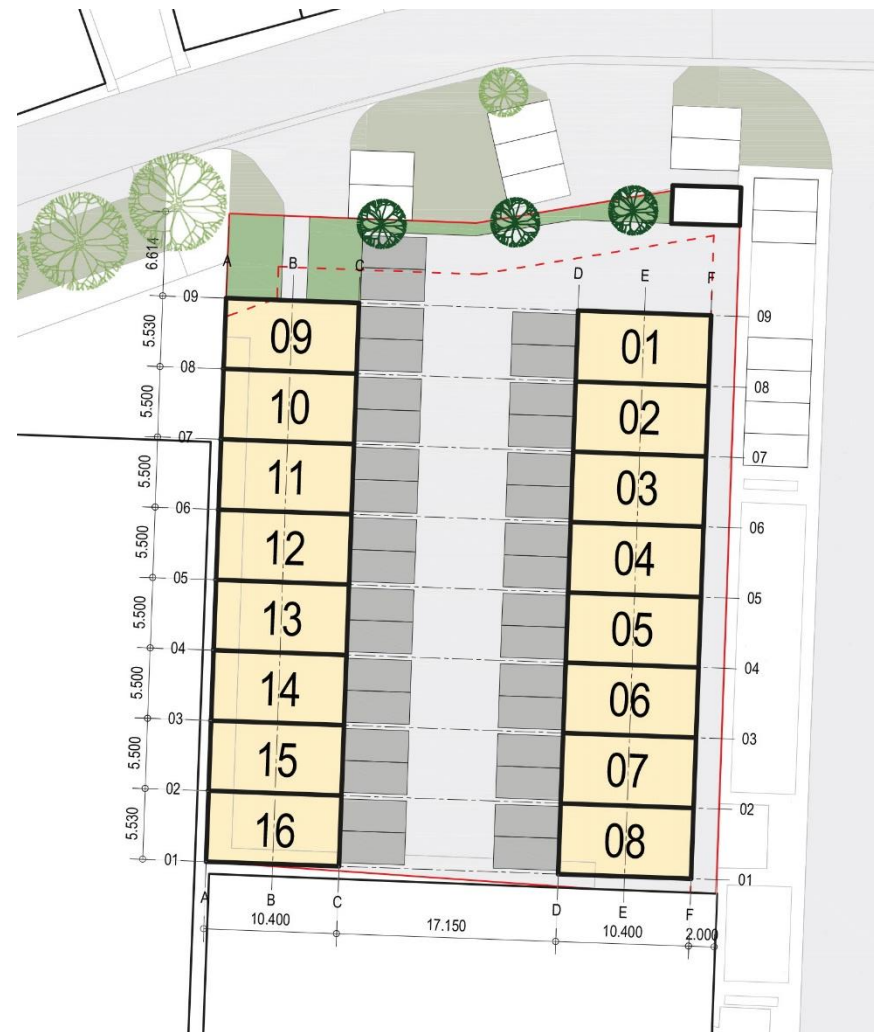
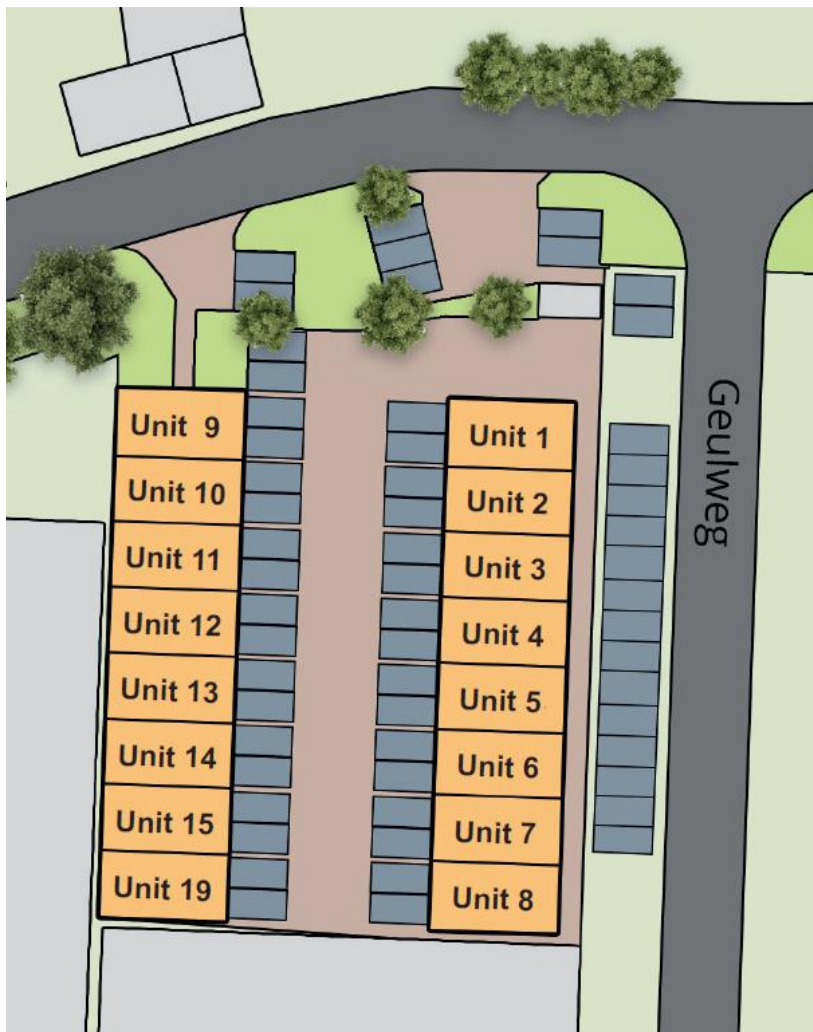



# PLATTEGRONDEN

Geulweg 5 • Papendrecht

## INDELING GEULWEG 5

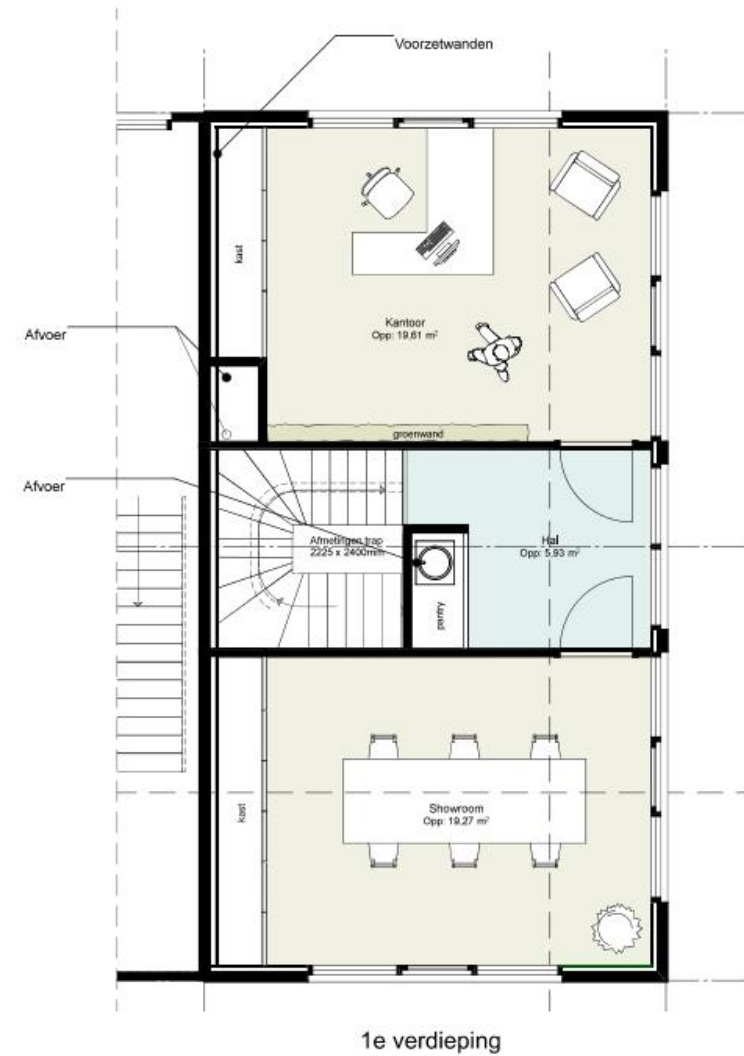
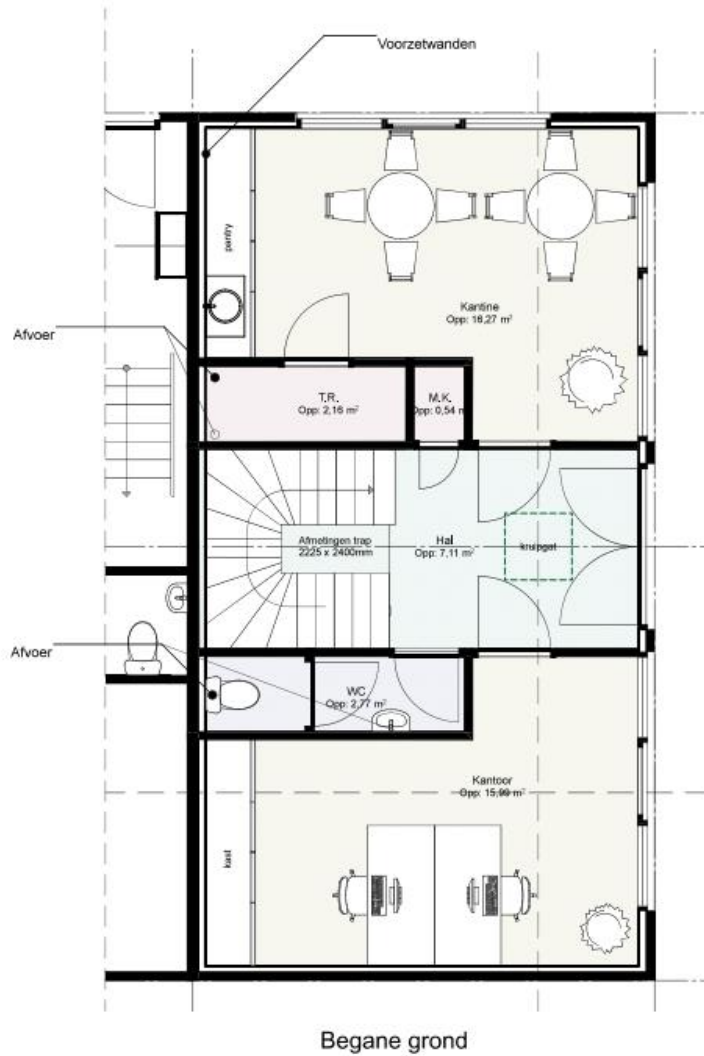

# PLATTEGRONDEN

Geulweg 5 • Papendrecht

BEGANE GROND

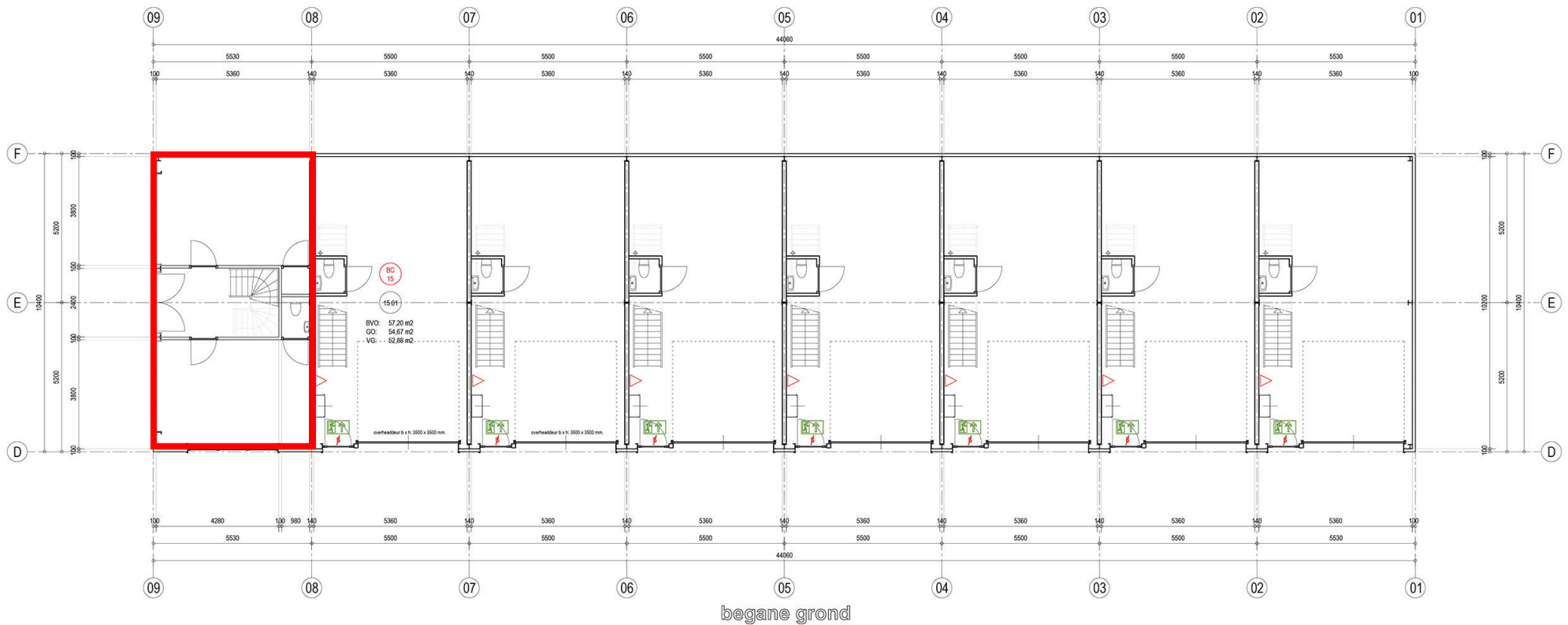

# PLATTEGRONDEN

Geulweg 5 • Papendrecht

VERDIEPING

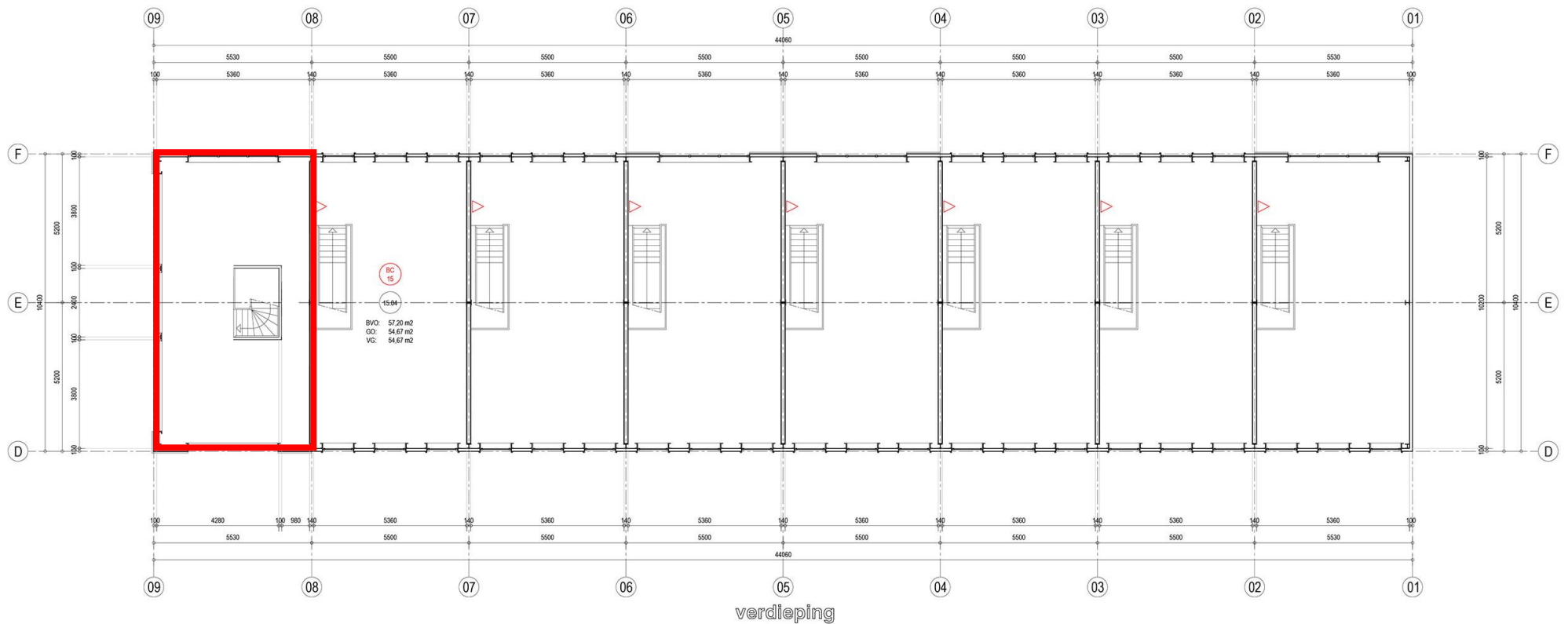

# PLATTEGRONDEN

Geulweg 5 • Papendrecht

## GEVELS

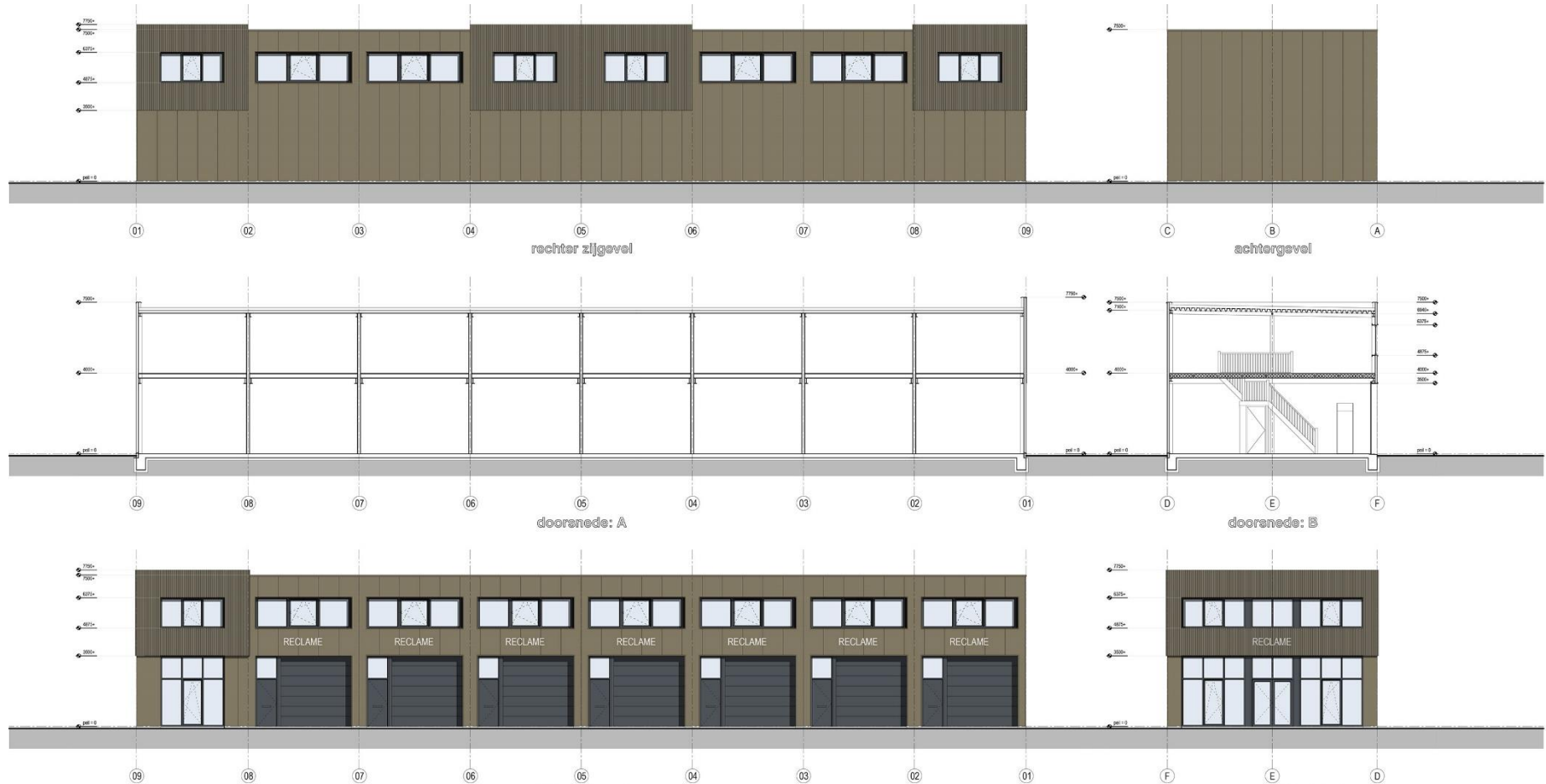

# DISCLAIMER

Geulweg 5 • Papendrecht

Noch nu, noch in de toekomst wordt door de opdrachtgever van Waltmann Bedrijfshuisvesting of hun relaties of hun adviseurs enige expliciete toezegging, garantie, belofte of zekerheid gegeven ter zake van de juistheid en volledigheid van de verstrekte informatie en voor zover toegestaan door de wet wordt geen verantwoordelijkheid of aansprakelijkheid aanvaard voor de juistheid of toereikendheid daarvan of voor al dan niet verwijtbare fouten, omissies of onjuiste verklaringen betreffende die informatie. Derhalve zijn noch Waltmann Bedrijfshuisvesting, noch haar opdrachtgever of hun respectievelijke directeuren, partners, werknemers of adviseurs of andere personen aansprakelijk voor directe of indirecte schade of gevolgschade of, onverminderd het vorenstaande, voor winstderving of het mislopen van onvoorziene zakelijke kansen door een persoon als gevolg van het feit dat de betreffende persoon zich heeft verlaten op een verklaring of het ontbreken daarvan in de informatie en een dergelijke aansprakelijkheid wordt uitdrukkelijk uitgesloten.

# CONTACTGEGEVENS

Waltmann Bedrijfshuisvesting

Voor alle communicatie en vragen kunt u contact opnemen met de medewerkers van Waltmann Bedrijfshuisvesting.

**Hans van Andel**

[h.vanandel@waltmann.nu](mailto:h.vanandel@waltmann.nu)

078 614 10 30



**Niels Vink**

[n.vink@waltmann.nu](mailto:n.vink@waltmann.nu)

078 614 10 30



**Ingrid van der Heijden**

[taxatie@waltmann.nu](mailto:taxatie@waltmann.nu)

078 614 10 30



**Francina Lichtevelde**

[f.lichteveld@waltmann.nu](mailto:f.lichteveld@waltmann.nu)

078 614 10 30





**A** Laan van Europa 310, 3317 DB Dordrecht

**T** 078 614 10 30

**E** [info@waltmann.nu](mailto:info@waltmann.nu)

**I** [www.waltmann.nu](http://www.waltmann.nu)

