



Bisschopshoeve 145



103 m² woonoppervlakte



4 fijne slaapkamers



141 m² perceeloppervlakte



Gebouwd in 1971



076 76 31 000

info@vanliessummakelaars.nl

[f](#) [@](#) vanliessummakelaars

www.vanliessummakelaars.nl

• 5 kamers • 4 slaapkamers • 3 woonlagen • Energielabel C •

Soort woning

Eengezinswoning

Bouwjaar

1971

Woonoppervlakte

103 m²

Perceeloppervlakte

141 m²

Inhoud

361 m³

Verwarming

c.v.-ketel

Isolatie

**Dakisolatie, muurisolatie,
vloerisolatie, dubbel glas**

Tuinligging

Zuidoost

Parkeergelegenheid

Openbaar parkeren

Berging

Vrijstaand steen



Kennismaken

Eindwoning met berging gelegen in de kindvriendelijke en geliefde woonwijk Heusdenhout.

Deze woning is ingedeeld met een ruime woonkamer, nette keuken en badkamer, 3 slaapkamers op de eerste verdieping en een 4e slaapkamer met dakkapel op de zolderverdieping.

De woning is gelegen aan een autovrij woonerf en de woonwijk is zeer ruimtelijk opgezet met veel groen en speelgelegenheid rondom de woning.



**Andrew
van Liessum**
Makelaar

Ik ben uw contactpersoon, aangenaam!



Welkom!



De woonkamer (ca. 7.98 x 4.90/3.92 m.) is voorzien van een parketvloer, trapkast en een deur naar de tuin. De woonkamer staat in open verbinding met de keuken.

De keuken (ca. 3.10 x 2.43 m.) is geplaatst in een L-opstelling en voorzien van diverse onder- en bovenkastjes.

Aan inbouwapparatuur is geplaatst een vaatwasser, combi-oven, 4-pits inductiekookplaat, afzuigkap en een koelkast met vriesvak.









Overloop met trapgang naar de tweede verdieping en een vaste kast geeft toegang tot; slaapkamer I (4.08 x 2.90 m.) gelegen aan de voorzijde en voorzien van een vaste kast; slaapkamer II (ca. 3.98 x 2.90m.) gelegen aan de achterzijde; slaapkamer III (ca. 2.85 x 1.90 m.) gelegen aan de achterzijde.







**Badkamer (ca. 1.70 x 1.90 m) voorzien van een
douchehoek, wastafel met meubel en een
hangcloset.**

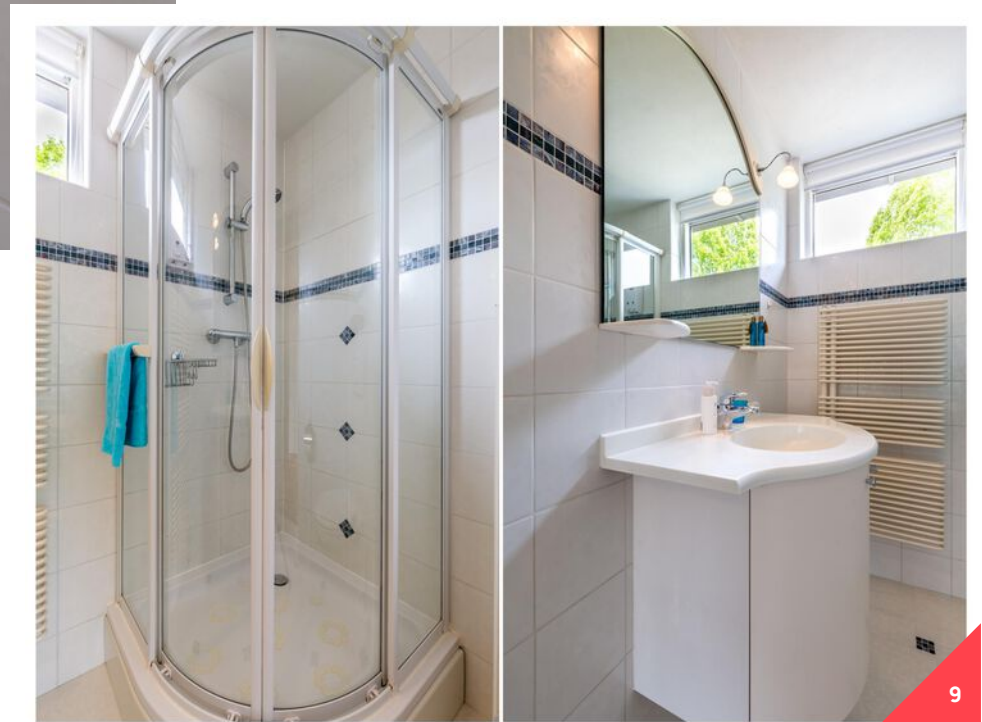





Overloop met toegang tot was/cv-ruimte en toegang tot slaapkamer IV (ca. 4.68 x 3.22 m.) voorzien van een dakkapel aan de achterzijde en een zijraam.

Tevens is er in deze kamer extra bergruimte achter de knieschotten.





De tuin (ca. 10.97 x 5.34 m.) is gelegen op het zuidoosten en via een zijingang te bereiken. De tuin is voorzien van een stenen berging (ca. 2.74 x 2.86 m.) met schuifdeur en elektra.





Plattegrond

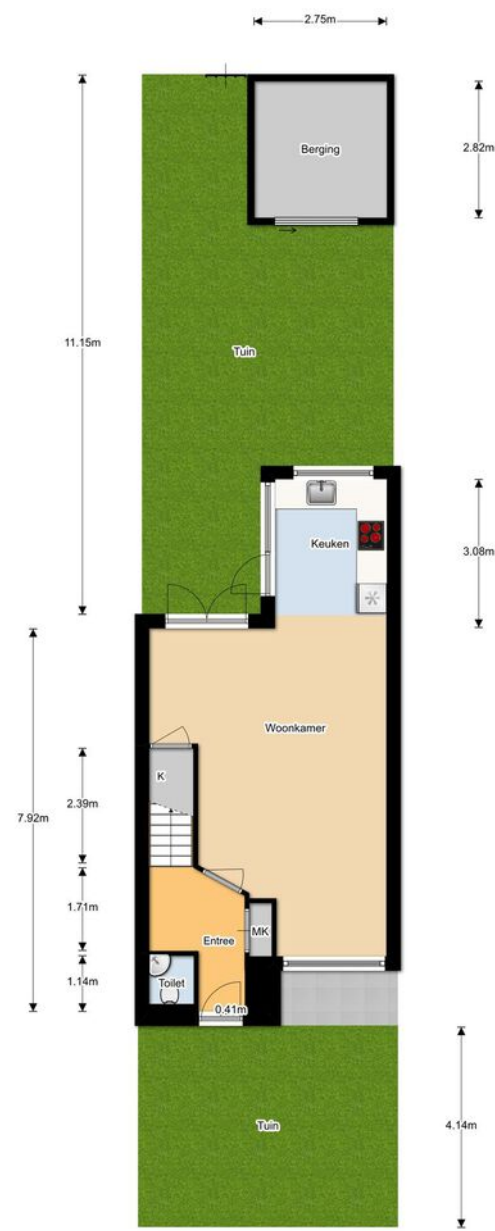

Situatie

Begane grond

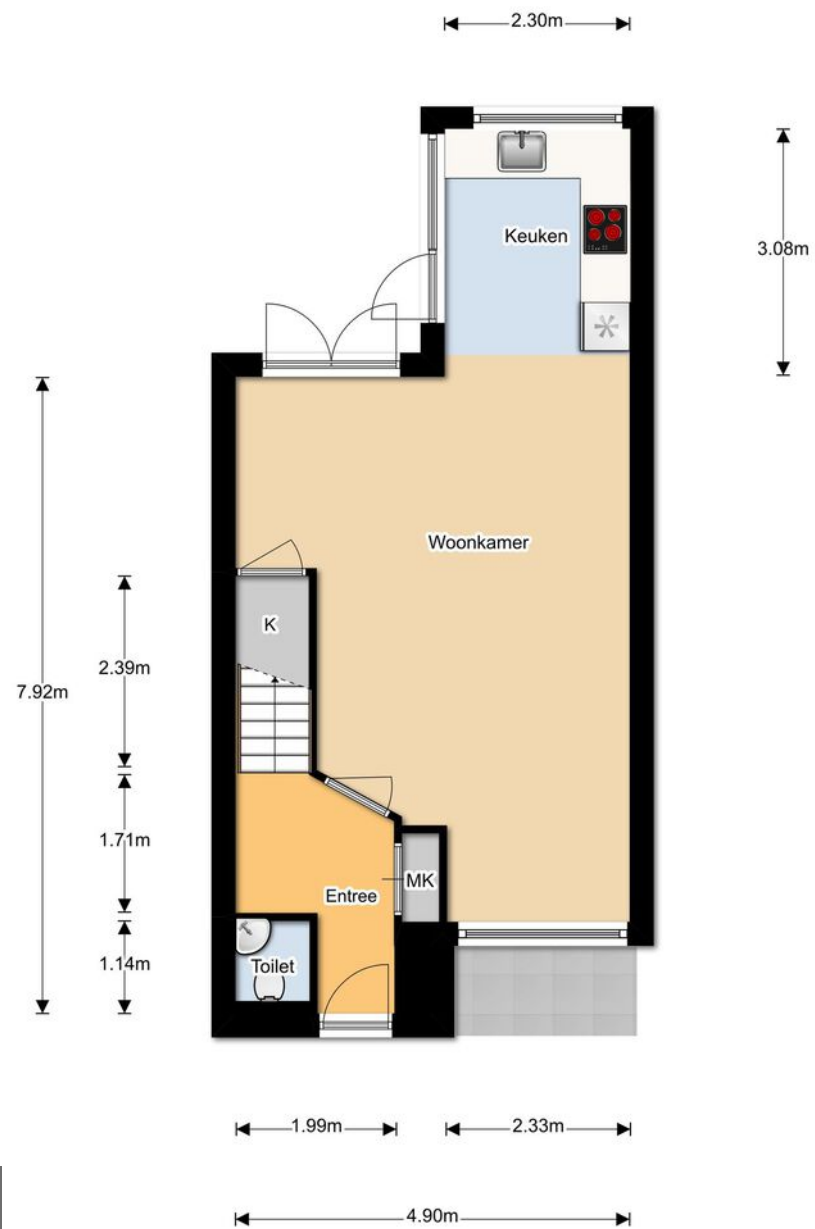

Plattegrond

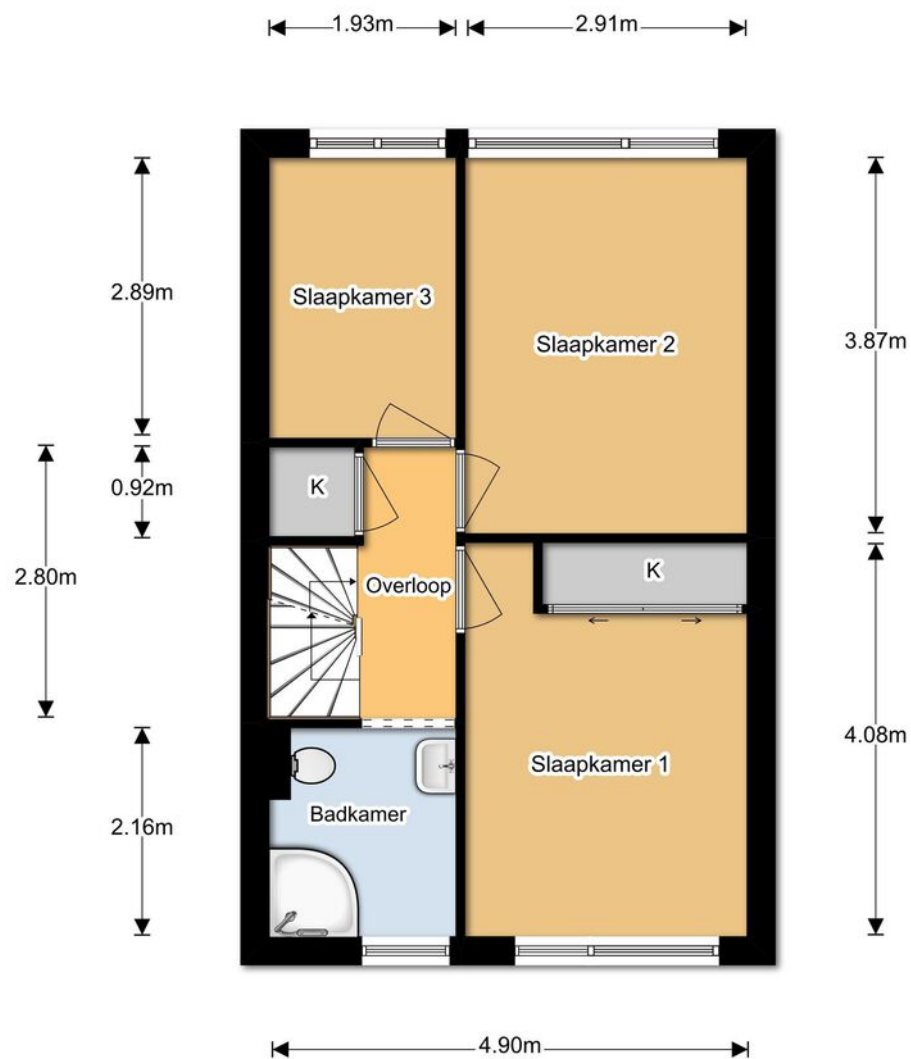

Eerste verdieping

Plattegrond

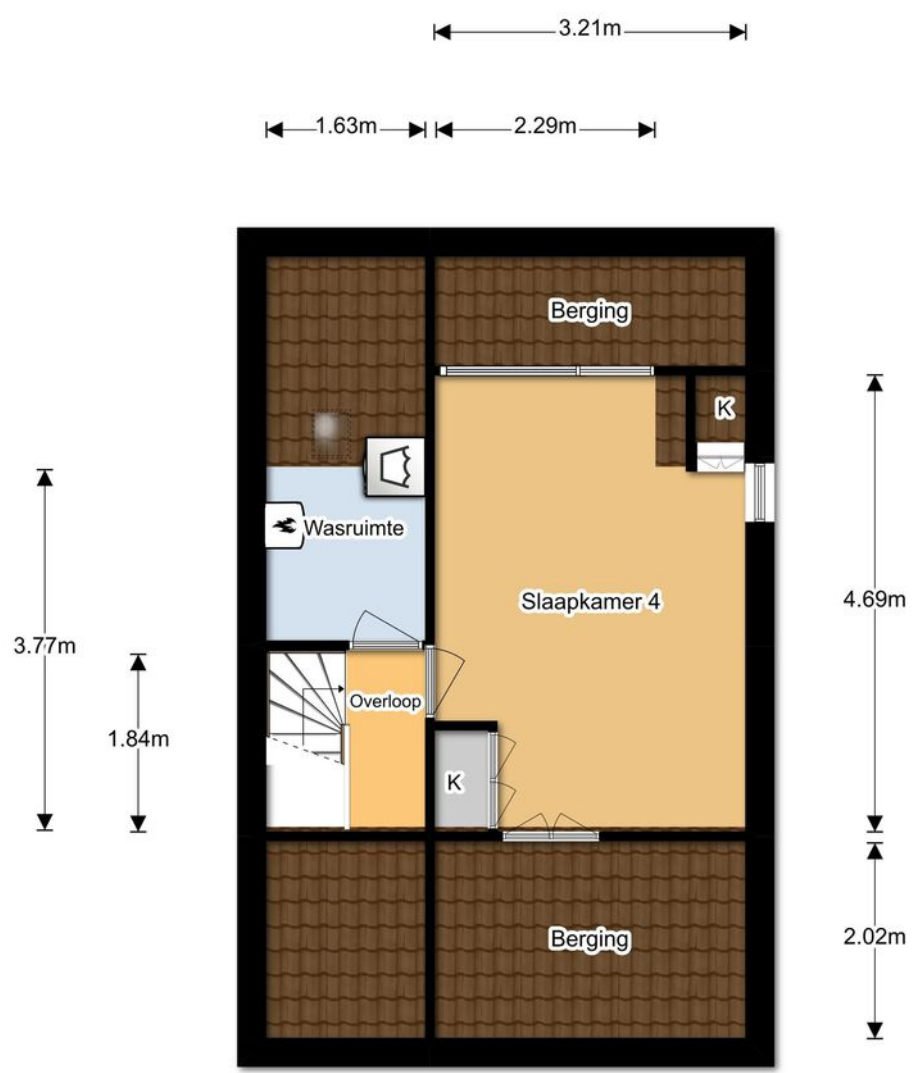

Zolderverdieping

Lijst van zaken



Betreffende het
perceel:

Adres Bisschopshoeve 145

d.d.:

Voor de onderstaande zaken -ongeacht of ze roerend dan wel onroerend zijn- geldt dat ze soms wel en soms niet in de woning achterblijven. Wilt u aangeven wat in uw situatie het geval is?

	Blijft achter	Gaat mee	Kan worden overgenomen	NVT
Tuin				
Tuinaanleg/bestrating/beplanting	X	<input type="checkbox"/>	<input type="checkbox"/>	<input type="checkbox"/>
Buitenverlichting	X	<input type="checkbox"/>	<input type="checkbox"/>	<input type="checkbox"/>
Tijd- of schemerschakelaar/bewegingsmelder	X	<input type="checkbox"/>	<input type="checkbox"/>	<input type="checkbox"/>
Tuinhuis/buitenberging	X	<input type="checkbox"/>	<input type="checkbox"/>	<input type="checkbox"/>
Kasten/werkbank in tuinhuis/berging	<input type="checkbox"/>	X	<input type="checkbox"/>	<input type="checkbox"/>
(Broei)kas	<input type="checkbox"/>	<input type="checkbox"/>	<input type="checkbox"/>	X
Voet droogmolen (Compleet 1 maand oud)	<input type="checkbox"/>	<input type="checkbox"/>	X	<input type="checkbox"/>
Overige tuin, te weten:				
- Tuinstoelen	<input type="checkbox"/>	X	<input type="checkbox"/>	<input type="checkbox"/>
- Parasol met losse voet	<input type="checkbox"/>	<input type="checkbox"/>	X	<input type="checkbox"/>
Woning				
Vlaggenmast voet	X	<input type="checkbox"/>	<input type="checkbox"/>	<input type="checkbox"/>
Schotel/antenne	<input type="checkbox"/>	<input type="checkbox"/>	<input type="checkbox"/>	X
Brievenbus	<input type="checkbox"/>	<input type="checkbox"/>	<input type="checkbox"/>	X
(Voordeur)bel	X	<input type="checkbox"/>	<input type="checkbox"/>	<input type="checkbox"/>
Alarminstallatie	<input type="checkbox"/>	<input type="checkbox"/>	<input type="checkbox"/>	X
Veiligheidssloten en overige inbraakpreventie	X	<input type="checkbox"/>	<input type="checkbox"/>	<input type="checkbox"/>
Rookmelders	X	<input type="checkbox"/>	<input type="checkbox"/>	<input type="checkbox"/>
Rolluiken/zonwering buiten	X	<input type="checkbox"/>	<input type="checkbox"/>	<input type="checkbox"/>
Traphekje	<input type="checkbox"/>	<input type="checkbox"/>	X	<input type="checkbox"/>
Zonwering binnen (zolder)	<input type="checkbox"/>	<input type="checkbox"/>	X	<input type="checkbox"/>
Vliegenhorren	X	<input type="checkbox"/>	<input type="checkbox"/>	<input type="checkbox"/>
Raamdecoratie, te weten:				
- gordijnrails	X	<input type="checkbox"/>		<input type="checkbox"/>
- gordijnen/vitrages	X	<input type="checkbox"/>		<input type="checkbox"/>
- rolgordijnen	X	<input type="checkbox"/>		<input type="checkbox"/>
- losse horren/rolhorren	<input type="checkbox"/>	<input type="checkbox"/>	<input type="checkbox"/>	X

paraaf verkoper

AH

paraaf koper

Lijst van zaken



- Lamellen kunststof (slaapkamers)	X	<input type="checkbox"/>	<input type="checkbox"/>	<input type="checkbox"/>
Vloerdecoratie, te weten:				
- vloerbedekking	X	<input type="checkbox"/>	<input type="checkbox"/>	<input type="checkbox"/>
- parketvloer	X	<input type="checkbox"/>	<input type="checkbox"/>	<input type="checkbox"/>
- plavuizen	X	<input type="checkbox"/>	<input type="checkbox"/>	<input type="checkbox"/>
-	<input type="checkbox"/>	<input type="checkbox"/>	<input type="checkbox"/>	<input type="checkbox"/>
Warmwatervoorziening, te weten:				
-	<input type="checkbox"/>	<input type="checkbox"/>	<input type="checkbox"/>	<input type="checkbox"/>
-	<input type="checkbox"/>	<input type="checkbox"/>	<input type="checkbox"/>	<input type="checkbox"/>
CV met toebehoren	X	<input type="checkbox"/>	<input type="checkbox"/>	<input type="checkbox"/>
Thermostaat	X	<input type="checkbox"/>	<input type="checkbox"/>	<input type="checkbox"/>
Mechanische ventilatie/luchtbehandeling	<input type="checkbox"/>	<input type="checkbox"/>	<input type="checkbox"/>	X
Airconditioning	<input type="checkbox"/>	<input type="checkbox"/>	<input type="checkbox"/>	X
(Voorzet) open haard met toebehoren	<input type="checkbox"/>	<input type="checkbox"/>	<input type="checkbox"/>	X
Allesbrander	<input type="checkbox"/>	<input type="checkbox"/>	<input type="checkbox"/>	X
Kachels	<input type="checkbox"/>	<input type="checkbox"/>	<input type="checkbox"/>	X
Isolatievoorzieningen	<input type="checkbox"/>	<input type="checkbox"/>	<input type="checkbox"/>	X
(voorzetramen/radiatorfolie etc.), te weten:				
-	<input type="checkbox"/>	<input type="checkbox"/>	<input type="checkbox"/>	<input type="checkbox"/>
-	<input type="checkbox"/>	<input type="checkbox"/>	<input type="checkbox"/>	<input type="checkbox"/>
Radiatorafwerking	<input type="checkbox"/>	<input type="checkbox"/>	<input type="checkbox"/>	X
Schilderijophangstelsysteem	<input type="checkbox"/>	<input type="checkbox"/>	<input type="checkbox"/>	X
Keukenblok met bovenkasten	X	<input type="checkbox"/>	<input type="checkbox"/>	<input type="checkbox"/>
Keuken (inbouw)apparatuur, te weten:				
- alle	X	<input type="checkbox"/>	<input type="checkbox"/>	<input type="checkbox"/>
-	<input type="checkbox"/>	<input type="checkbox"/>	<input type="checkbox"/>	<input type="checkbox"/>
-	<input type="checkbox"/>	<input type="checkbox"/>	<input type="checkbox"/>	<input type="checkbox"/>
-	<input type="checkbox"/>	<input type="checkbox"/>	<input type="checkbox"/>	<input type="checkbox"/>
Keukenaccessoires	<input type="checkbox"/>	<input type="checkbox"/>	<input type="checkbox"/>	X
-	<input type="checkbox"/>	<input type="checkbox"/>	<input type="checkbox"/>	<input type="checkbox"/>
Verlichting, te weten:				
- boven voordeur	X	<input type="checkbox"/>	<input type="checkbox"/>	<input type="checkbox"/>
- in de poort	X	<input type="checkbox"/>	<input type="checkbox"/>	<input type="checkbox"/>
- in de tuin (naast schuurdeur)	X	<input type="checkbox"/>	<input type="checkbox"/>	<input type="checkbox"/>
-stopcontact onder luifel voordeur	X	<input type="checkbox"/>	<input type="checkbox"/>	<input type="checkbox"/>
- schakelaars in meterkast	X	<input type="checkbox"/>	<input type="checkbox"/>	<input type="checkbox"/>
(Losse) kasten, legplanken, te weten:				
- kast op de voor slaapkamer	X	<input type="checkbox"/>	<input type="checkbox"/>	<input type="checkbox"/>

paraaf verkoper

paraaf koper

Lijst van zaken



Vast bureau	<input type="checkbox"/>	<input type="checkbox"/>	<input type="checkbox"/>	X
Spiegelwanden	<input type="checkbox"/>	<input type="checkbox"/>	<input type="checkbox"/>	X
Wastafels met accessoires	X	<input type="checkbox"/>	<input type="checkbox"/>	<input type="checkbox"/>
Toiletaccessoires	<input type="checkbox"/>	<input type="checkbox"/>	<input type="checkbox"/>	<input type="checkbox"/>
Verstelbaar bureau op zolder kamer	<input type="checkbox"/>	<input type="checkbox"/>	X	<input type="checkbox"/>
-	<input type="checkbox"/>	<input type="checkbox"/>	<input type="checkbox"/>	<input type="checkbox"/>
-	<input type="checkbox"/>	<input type="checkbox"/>	<input type="checkbox"/>	<input type="checkbox"/>
Badkameraccessoires	X	<input type="checkbox"/>	<input type="checkbox"/>	<input type="checkbox"/>
-	<input type="checkbox"/>	<input type="checkbox"/>	<input type="checkbox"/>	<input type="checkbox"/>
-	<input type="checkbox"/>	<input type="checkbox"/>		<input type="checkbox"/>
-	<input type="checkbox"/>	<input type="checkbox"/>	<input type="checkbox"/>	<input type="checkbox"/>
Sauna met toebehoren	<input type="checkbox"/>	<input type="checkbox"/>	<input type="checkbox"/>	X
Veiligheidsschakelaar wasautomaat	<input type="checkbox"/>	<input type="checkbox"/>	<input type="checkbox"/>	X
Waterslot wasautomaat	<input type="checkbox"/>	<input type="checkbox"/>	X	<input type="checkbox"/>

Overig

Zaken die geen eigendom van de verkoper zijn
maar waarvan eventuele leascontracten,
huurkoopcontracten of huurcontracten
zijn over te nemen, te weten:

-	<input type="checkbox"/>	<input type="checkbox"/>	<input type="checkbox"/>	<input type="checkbox"/>
-	<input type="checkbox"/>	<input type="checkbox"/>	<input type="checkbox"/>	<input type="checkbox"/>
-	<input type="checkbox"/>	<input type="checkbox"/>	<input type="checkbox"/>	<input type="checkbox"/>

Overige zaken, te weten:

-	<input type="checkbox"/>	<input type="checkbox"/>	<input type="checkbox"/>	<input type="checkbox"/>
-	<input type="checkbox"/>	<input type="checkbox"/>	<input type="checkbox"/>	<input type="checkbox"/>
-	<input type="checkbox"/>	<input type="checkbox"/>	<input type="checkbox"/>	<input type="checkbox"/>
-	<input type="checkbox"/>	<input type="checkbox"/>	<input type="checkbox"/>	<input type="checkbox"/>
-	<input type="checkbox"/>	<input type="checkbox"/>	<input type="checkbox"/>	<input type="checkbox"/>
-	<input type="checkbox"/>	<input type="checkbox"/>	<input type="checkbox"/>	<input type="checkbox"/>
-	<input type="checkbox"/>	<input type="checkbox"/>	<input type="checkbox"/>	<input type="checkbox"/>

Voor akkoord,

De opdrachtgever/verkoper,
(en echtgeno(o)t(e)/partner)

koper,
(en echtgeno(o)t(e)/partner)

plaats en datum:

Over de stad Breda

Breda is een echte Brabantse stad met een levendig centrum en staat bekend om haar prachtige binnenstad en bourgondische levensstijl. Wonen in de historische Nassaustad betekent genieten van cafés, terrassen en winkels, maar ook van musea, theater en bioscopen. Daarnaast heeft Breda een bosrijke omgeving, met onder andere de Rith, het Mastbos, het Liesbos, de Ulvenhoutse bossen en de Teteringse Heide. De stad heeft een grote aantrekkingskracht op alleenstaanden, jonge gezinnen, senioren en studenten. Er is dan ook voor ieder wat wils te vinden in het woningaanbod. Elke wijk in Breda heeft zijn eigen karakter.



Maak kennis met team Van Liessum!

Met ons enthousiaste team helpen wij bij het aan- en verkopen van uw woning! Doordat wij weten wat er in ons werkgebied leeft en speelt kunnen wij een persoonlijk en objectief advies

geven. Om dit te kunnen realiseren, willen wij graag dat u zich ook bij ons thuis voelt. Alleen dán kunnen wij onze dienstverlening op en top voor u inzetten en alles voor u uit de kast halen.



Andrew van Liessum

Makelaar

- 06-13 25 18 20
- andrew@vanliessummakelaars.nl



Casper Middelhoff

Vastgoedadviseur

- 06-82 86 79 36
- casper@vanliessummakelaars.nl

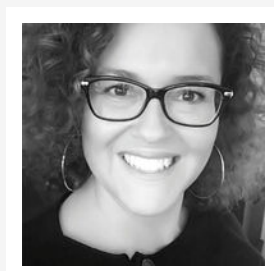

Caroline Berings

Commercieel medewerker

- 076 76 31 000
- caroline@vanliessummakelaars.nl

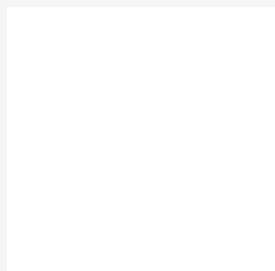

Volgt u ons al op Facebook en Instagram?

Scan de codes hieronder met uw mobiel (of klik) om direct naar ons profiel te gaan.



[/Vanliessummakelaars](#)



[/Vanliessummakelaars](#)

076 76 31 000

info@vanliessummakelaars.nl

www.vanliessummakelaars.nl

Beoordelingen



Onze klanten beoordelen ons met een gemiddelde van een:

9,1



En dit is wat ze zeggen!

"Goed en prettig contact, traject vanaf kennismaking tot aan verkoop verliep soepel. Klantvriendelijk!"

8,0!

Een Funda gebruiker, 30 december 2022

"Bij het vinden van een woning kwamen we Van Liessum makelaars regelmatig tegen als makelaar. Dus hadden geen twijfel bij het kiezen van een makelaar toen we onze woning gingen verkopen. Moeten we ooit nog gaan verhuizen, dan zouden we weer geijk voor Van Liessum gaan!"

10,0!

Een Funda gebruiker, 12 december 2022

"Prima verlopen, plezierige ontmoeting c.q. introductiegesprek en daarna snelle en adequate services. Bij vragen direct antwoord gekregen en alle afspraken zijn keurig nagekomen. Bezichtigingen waren goed geregeld, top! Zeker aan te bevelen voor de verkoop van een woning en juiste contacten voor een prima fotosessie."

8,5!

Een funda gebruiker, 8 juni 2021

"Van Liessum makelaar Andrew heeft ons huis heel goed verkocht en boven onze verwachting de uiterste prijs er weten uit te halen. We zijn zeer tevreden over het verkooptraject van A tot Z. Hij is deskundig en geduldig waarbij je als klant centraal staat. Hij weet heel veel van de huizenmarkt, is altijd bereikbaar en voor hulp en vragen staat hij altijd voor je klaar. Ik beveel hem dan ook van harte aan iedereen en zou zo weer kiezen voor hem."

10,0!

Een funda gebruiker, 17 mei 2021

"Heel erg tevreden over Van Liessum makelaars voor zowel de verkoop van onze huidige woning, als de aankoop van onze toekomstige woning! Zeer fijne samenwerking met korte lijntjes gedurende beide trajecten!"

10,0!

Een funda gebruiker, 5 mei 2021

"Professionele verkoop met plan van aanpak waardoor we snel onze woning hebben verkocht voor een hele goede prijs."

9,0!

Een funda gebruiker, 7 juni 2021

U bent nog slechts
één stap verwijderd
van de beste prijs
voor uw woning!

Puur nieuwsgierig?

Doe de zelfscan! (waarde kan afwijken)



Scan deze code met de camera van uw telefoon (of klik), klik op "hier" en start de zelfscan!

Écht verkopen?

Verkoop per opbod, traditioneel onderhandelen of een stille verkoop? Samen met u bepalen wij de beste strategie om het maximale uit uw bezit te halen! Wenst u een gratis en persoonlijk advies, met of zonder concrete verkoopplannen? **Bel of stuur ons een e-mail!**



076 76 31 000

info@vanliessummakelaars.nl

[f](#) [@](#) [vanliessummakelaars](#)

www.vanliessummakelaars.nl