

Plattegrond | Verhuurbare Oppervlakte (VVO)



Begane grond

Brutovloeroppervlakte (BVO)

<input type="checkbox"/> BVO	= 1042 m ²
<input type="checkbox"/> vide	= -- m ²

Verhuurbare Oppervlakte (VVO)

<input type="checkbox"/> Kantoorruimte (of aan gerelateerd)	= 269 m ²
<input type="checkbox"/> Werkplaats (of aan gerelateerd)	= 202 m ²
<input type="checkbox"/> Personeelsruimte (of aan gerelateerd)	= 6 m ²
<input type="checkbox"/> Verkeersruimte (of aan gerelateerd)	= 240 m ²
<input type="checkbox"/> Toiletruimte (of aan gerelateerd)	= 50 m ²
<input type="checkbox"/> Bergruimte / Magazijn (of aan gerelateerd)	= 298 m ²
VVO	= 1065 m²

Uitgezonderd van VVO

<input type="checkbox"/> - Buitengevels / Constructiedelen	= ~ 72 m ²
<input type="checkbox"/> - Technische ruimte	= ~ 2 m ²
<input type="checkbox"/> - Trappenhuis / voorz. verticaal verkeer	= ~ 3 m ²
<input type="checkbox"/> - Oppervlakten van vloerdelen < 1,50m	= ~ -- m ²

Voor de digitale inmeting vanaf bestaande plattegrond is er gemeten volgens NEN 2580:2007 (zonder nameting / controle op locatie en glaslijncorrectie)

Opgezet op basis van aangeleverde tekeningen en op basis van verscaling.
Maten en materialen in deze tekening zijn indicatief en kunnen afwijken van de werkelijkheid.
Aan de tekening en berekening kunnen geen rechten worden ontleend.

VOORLOPIG

OPDRACHTGEVER

Sinke Komejan Bedrijfsmakelaars BV

OPDRACHT

Bepaling BVO-VVO

LOCATIE

Karreveld 2A, Koudekerke

Versie: -
Formaat: A4

Datum: ...-...-....

DATUM

30-11-2016

PROJECTNUMMER

16012166 1103

Begane grond

PG.01

BVO - VVO



Plattegrond | Verhuurbare Oppervlakte (VVO)

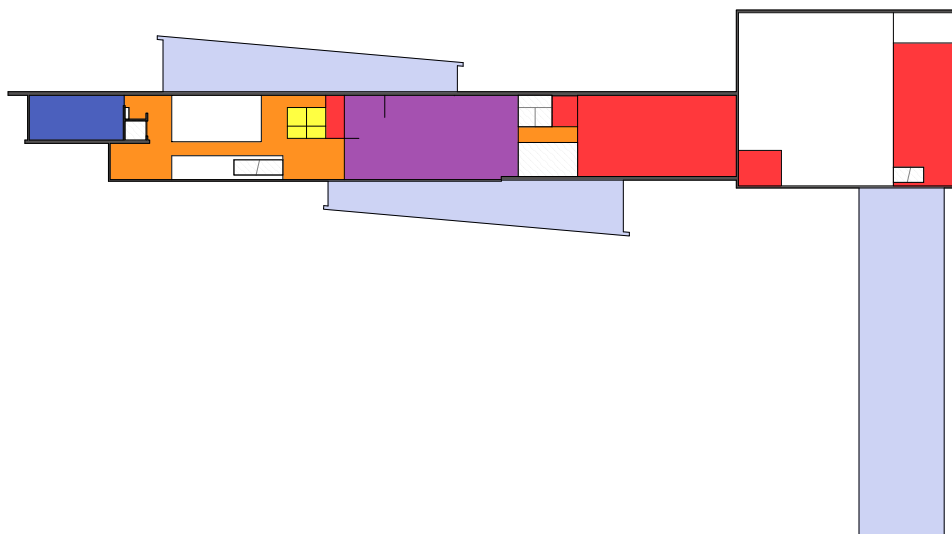

1e Verdieping

Brutovloeroppervlakte (BVO)

BVO	= 491 m ²
<input type="checkbox"/> vide	= 246 m ²

Verhuurbare Oppervlakte (VVO)

<input checked="" type="checkbox"/> Kantoorruimte (of aan gerelateerd)	= 31 m ²
<input checked="" type="checkbox"/> Werkplaats (of aan gerelateerd)	= -- m ²
<input checked="" type="checkbox"/> Personeelsruimte (of aan gerelateerd)	= 107 m ²
<input checked="" type="checkbox"/> Verkeersruimte (of aan gerelateerd)	= 78 m ²
<input checked="" type="checkbox"/> Toiletruimte (of aan gerelateerd)	= 8 m ²
<input checked="" type="checkbox"/> Bergruimte / Magazijn (of aan gerelateerd)	= 184 m ²
VVO	= 408 m ²

Uitgezonderd van VVO

<input checked="" type="checkbox"/> - Buitengevels / Constructiedelen	= ~ 48 m ²
<input checked="" type="checkbox"/> - Technische ruimte	= ~ 15 m ²
<input checked="" type="checkbox"/> - Trappenhuis / voorz. verticaal verkeer	= ~ 20 m ²
<input checked="" type="checkbox"/> - Oppervlakten van vloerdelen < 1,50m	= ~ -- m ²

Voor de digitale inmeting vanaf bestaande plattegrond is er gemeten volgens NEN 2580:2007 (zonder nameting / controle op locatie en glaslijncorrectie)

Opgezet op basis van aangeleverde tekeningen en op basis van verschaling.
Maten en materialen in deze tekening zijn indicatief en kunnen afwijken van de werkelijkheid.
Aan de tekening en berekening kunnen geen rechten worden ontleend.

VOORLOPIG

OPDRACHTGEVER

Sinke Komejan Bedrijfsmakelaars BV

OPDRACHT

Bepaling BVO-VVO

LOCATIE

Karreveld 2A, Koudekerke

Versie: -
Formaat: A4

Datum: ...-...-....

DATUM

30-11-2016

PROJECTNUMMER

16012166 1103

1e Verdieping

PG.02

BVO - VVO

