



Vraagprijs: € 695.000 k.k.

Nieuwe Kraaijertsedijk 18, 4456 AA Lewedorp

Aan de rand van Lewedorp, prachtig gelegen aan de landerijen, treft u deze parel van een woning uit 1981, royaal opgezet op een fraai perceel van ruim 2.815 m² eigen grond met 2 grote schuren, waarvan één schuur volledig geïsoleerd en gebouwd in 1997. Deze woning met een woonoppervlak van ruim 183 m² beschikt o.a. over een ruime woonkamer voorzien van vloerverwarming, tuingerichte woonkeuken, bijkeuken, maar liefst 5 slaapkamers, 2 badkamers en een meer dan fantastische tuin met veel privacy. Daarnaast biedt deze woning 2 grote schuren met oppervlakten van 316 m² en 106 m². Een uniek object met veel ruimte, mogelijkheden en uiteraard veel woongenot!

Woning

Begane grond

Entree in ruime hal met meterkast, toilet, open trapopgang naar de 1e verdieping en doorgang naar de woonkamer. De royale woonkamer, voorzien van vloerverwarming, is zeer licht en praktisch vormgegeven met de zithoek met haardpartij aan de straatzijde en de eethoek aan de tuinzijde. De grote schuifpui in de achtergevel biedt naast een fijne lichtinval ook een ideale verbinding met de tuin.

Via de woonkamer treft u de aan de tuinzijde gelegen woonkeuken. Eveneens ruim van opzet en verzorgd met een U-keukenopstelling die uiteraard voorzien is van de wenselijke (inbouw)apparatuur. Opmerkelijk is het fijne uitzicht op de tuin. Aansluitend aan de keuken treft u de bijkeuken met daar de wasmachine- en drogeropstelling. Vanuit de bijkeuken treft u de

Schinkel de Weerd Makelaardij

Kanaalstraat 41, 4388 BK Oost-Souburg

0118-460300 ♦ www.schinkeldeweerd.nl ♦ info@schinkeldeweerd.nl

slaap/werkkamer die verder beschikt over een grote opbergkast. De bijkeuken biedt toegang tot de tuin en de schuren.

Vanuit de hal heeft u tevens toegang tot de slaapkamer en badkamer op de begane grond. Een ruime slaapkamer met een fantastisch uitzicht over de landerijen. De badkamer is direct aangesloten aan de slaapkamer en biedt een inloopdouche en wastafelmeubel.

1e verdieping

Overloop geeft toegang tot 3 ruime slaapkamers, waaronder royale ouderslaapkamer met een frontbreedte van ruim 4,70 m¹. Zelfs de kleine slaapkamer aan de voorzijde beschikt door de dakkapel over een prima formaat. De badkamer is voorzien van een ruime inloopdouche, tweede toilet en wastafel. Keurig verzorgd en afgewerkt met betonstuc op de wanden. Veder treft u op de overloop veel opbergruimte achter het knieschot.

2e verdieping

De bergzolder biedt de nodige opbergruimte.

Tuin

De op het zuiden gelegen tuin is riant van omvang en biedt een geweldige mate aan privacy en rust. Keurig aangelegd met diverse terrassen en een grote variatie aan sierbestrating en groen. Achter in de tuin treft u nog eens een groot terras en een ruime houten berging.

Bijgebouwen

Op het perceel treft u 2 riante schuren, één gebouwd ca. 1980 met een zeer royale oppervlakte van 316 m² met binnen 2 separate opbergruimten. De andere schuur is gebouwd in 1997 en is volledig geïsoleerd en ook ruim van opzet met een oppervlakte van ca. 106 m². Deze schuren zijn uitermate geschikt voor het uitoefenen van uw hobby/bedrijf of het stallen van uw wagenpark. Kortom tal van mogelijkheden!

Nieuwsgierig geworden naar deze fantastische woning, ligging én bovenal de mogelijkheden? Neem dan contact op met Schinkel de Weerd Makelaardij voor een bezichtigingsafspraken. Wij laten u de woning graag zien en hebben u nog véél meer te vertellen!

Bijzonderheden:

- Standaard dient koper een bankgarantie c.q. waarborgsom van 10% van de koopprijs te stellen c.q. te storten via de notaris. Dit zal opgenomen worden in de koopovereenkomst;
- In de koopovereenkomst zal tevens een artikel worden opgenomen dat verband houdt met de ouderdom;
- Bij woningen en appartementen met bouwjaar tot 1993 zal er in de koopovereenkomst een asbestclausule worden opgenomen.

Deze informatie is door ons met de nodige zorgvuldigheid samengesteld. Onzerzijds wordt echter geen enkele aansprakelijkheid aanvaard voor enige onvolledigheid, onjuistheid of anderszins, dan wel de gevolgen daarvan. Alle opgegeven maten en oppervlakten zijn indicatief.

Nieuwe Kraaijertsedijk 18, 4456 AA Lewedorp

In de verkoop sinds	5 mei 2023
Overdracht	
Aanvaarding	in overleg
Bouw	
Soort woning	eengezinswoning
Type woning	Halfvrijstaande woning
Bouwjaar	1981
Soort dak	zadeldak
Materiaal dak	pannen
Oppervlakten en inhoud	
Wonen	183 m ²
Inhoud	680 m ³
Perceeloppervlakte	2.315 m ²
Indeling	
Aantal kamers/slaapkamers	6 kamers waarvan 5 slaapkamers
Energie	
Isolatie	Dakisolatie, Vloerisolatie, Dubbel glas
Verwarming	C.V.-Ketel
Warm water	C.V.-Ketel
Type Cv-ketel	Vaillant
Bouwjaar CV ketel	2017
Eigendom	eigendom
Buitenruimte	
Ligging	Aan rustige weg, Vrij uitzicht, Buiten bebouwde kom, Landelijk gelegen
Hoofdtuin	Achtertuint
Ligging tuin	Zuid
Achterom	nee
Bergruimte	
Schuur/berging	Vrijstaand hout
Voorzieningen	Voorzien van elektra
Garage	
Soort garage	Vrijstaand hout
Voorzieningen	Voorzien van elektra, Met elektrische deur







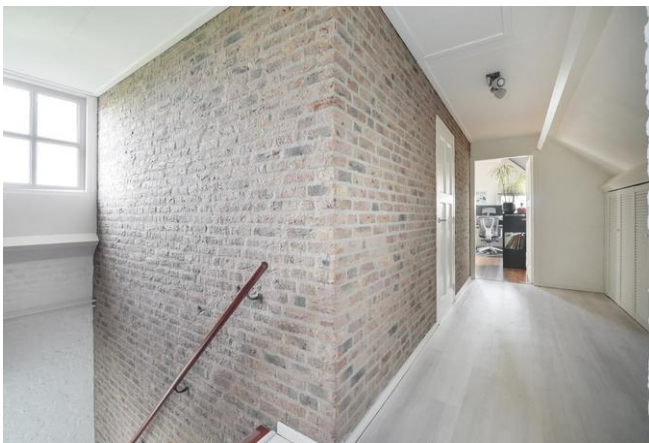
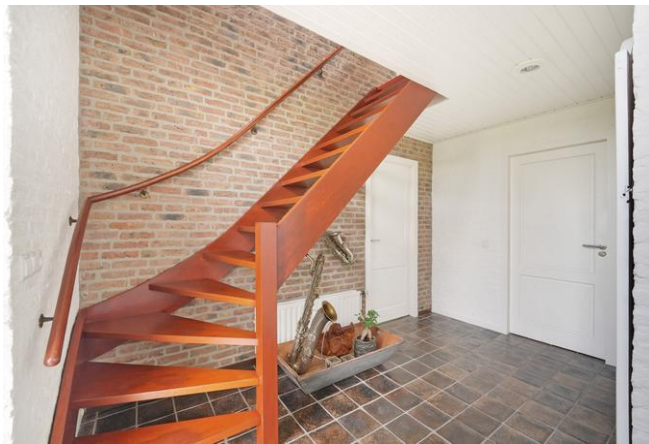
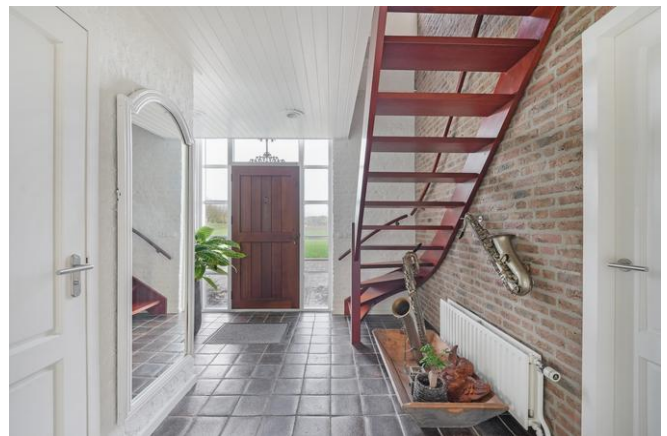







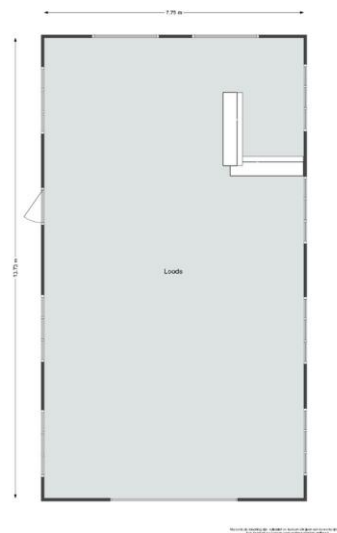
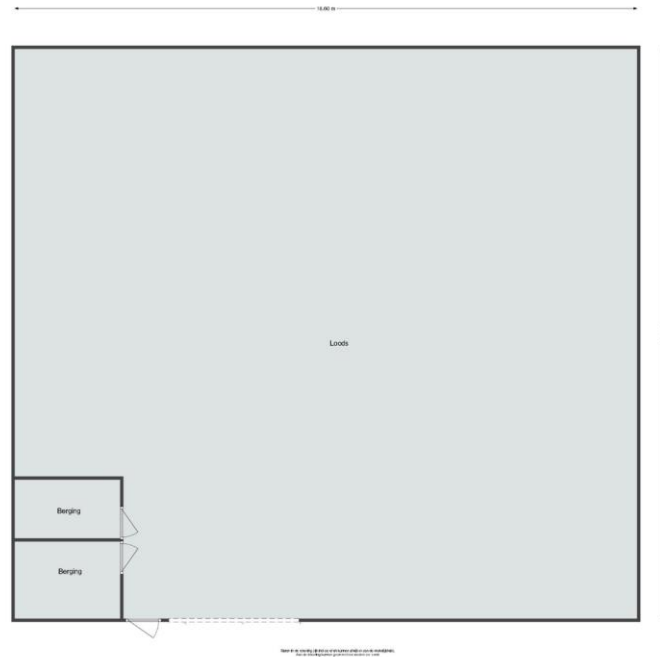

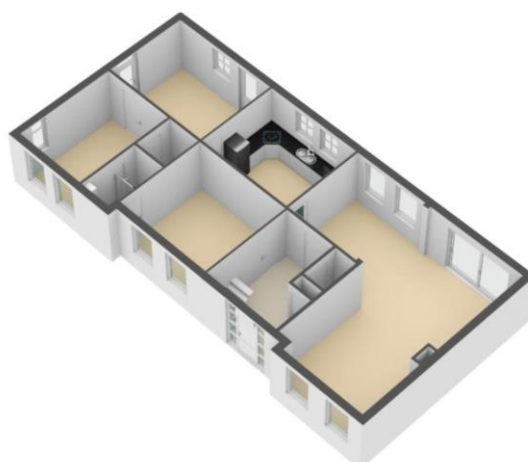
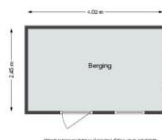

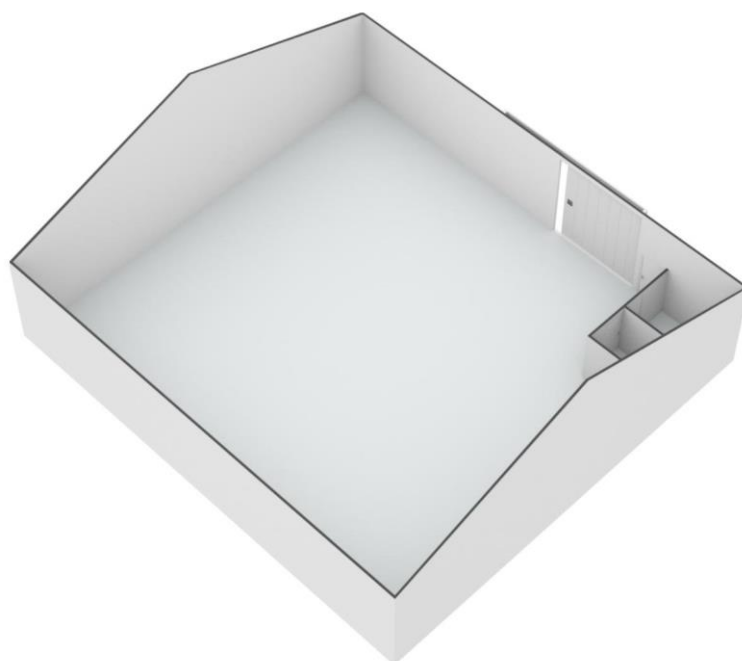
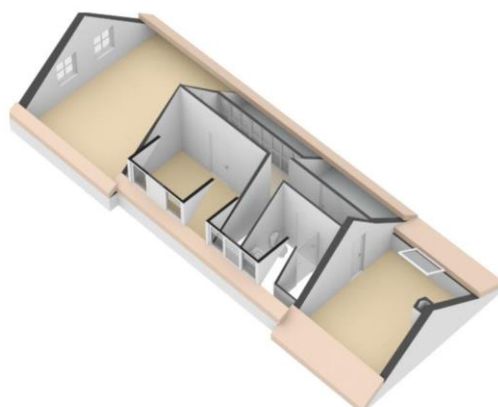

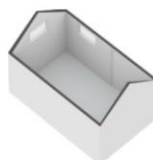

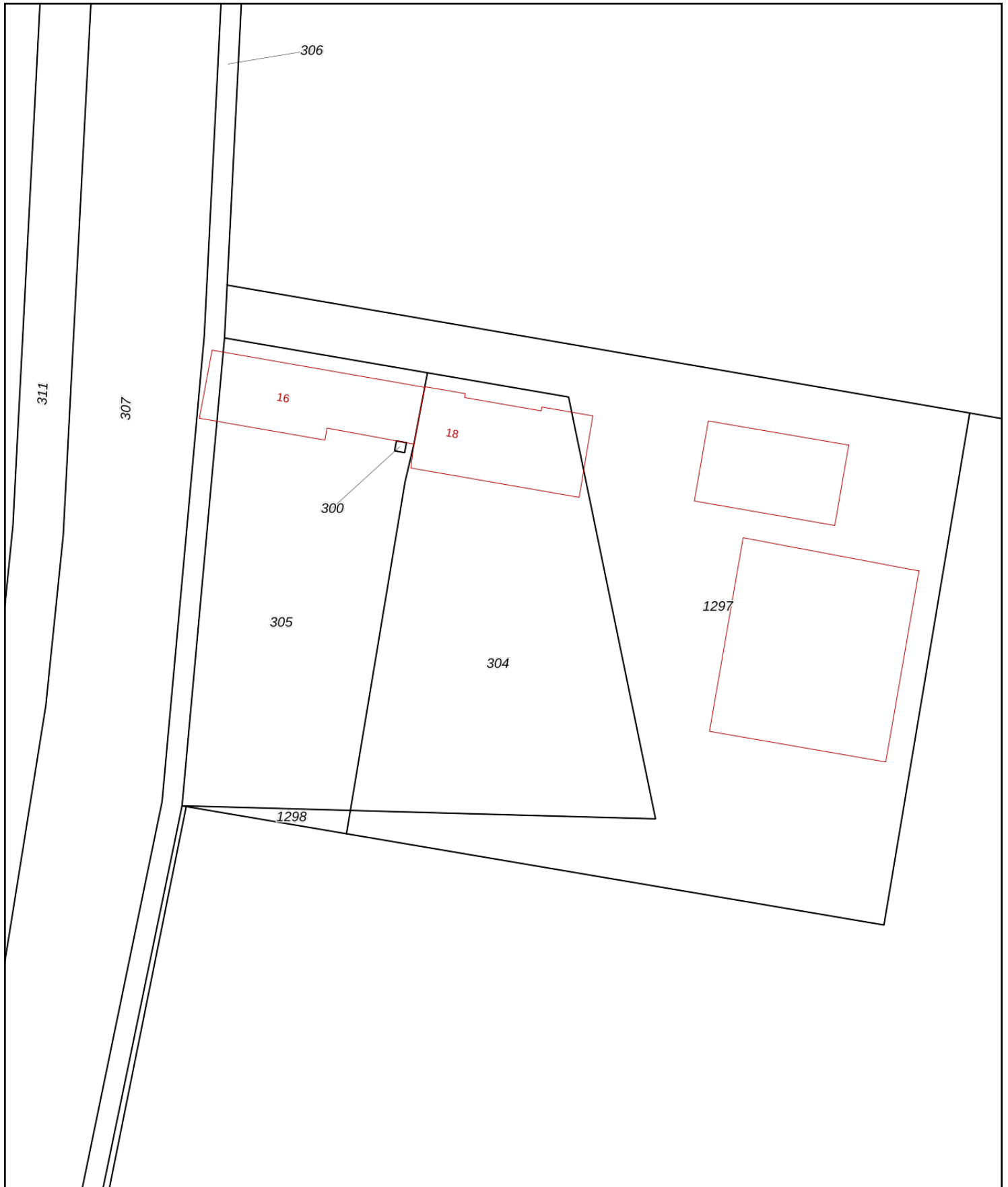



<p>12345 25</p> <p>— Vastgestelde kadastrale grens — Voorlopige kadastrale grens — Administratieve kadastrale grens — Bebouwing</p>	<p>Deze kaart is noordgericht</p> <p>Perceelnummer</p> <p>Huisnummer</p> <p>Kadastrale gemeente Borsele</p> <p>Sectie K</p> <p>Perceel 304</p>	<p>Schaal 1: 500</p>	<p>kadaster</p> 
---	--	----------------------	--

Voor een eensluitend uittreksel, geleverd op 21 november 2022
De bewaarder van het kadaster en de openbare registers

Aan dit uittreksel kunnen geen betrouwbare maten worden ontleend.
De Dienst voor het kadaster en de openbare registers behoudt zich de intellectuele eigendomsrechten voor, waaronder het auteursrecht en het databankenrecht.



Lijst van zaken

Persoonlijke gegevens

Naam:
Adres te verkopen woning:
Datum:

**NEDERLANDSE VERENIGING VAN MAKELAARS
EN TAXATEURS IN ONROERENDE GOEDEREN NVM**

Versie maart 2019

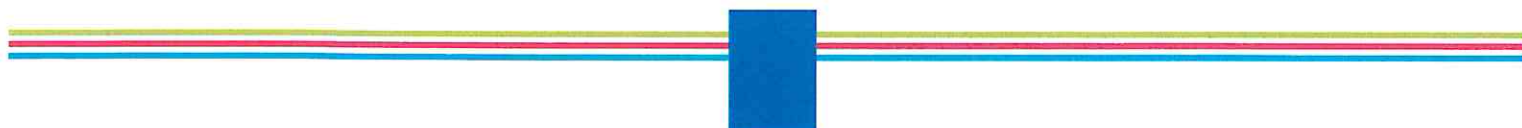



Voor de onderstaande zaken -ongeacht of ze roerend dan wel onroerend zijn- geldt dat ze soms wel en soms niet in de woning achterblijven. De lijst is bedoeld om duidelijkheid te scheppen om discussies achteraf te voorkomen.

	Blijft achter	Gaat mee	Kan worden overgenomen	n.v.t.
Woning				
Interieur				
Verlichting, te weten:				
- inbouwspots/dimmers	<input checked="" type="radio"/>	<input type="radio"/>	<input type="radio"/>	<input type="radio"/>
- opbouwspots/armaturen/lampen/dimmers	<input checked="" type="radio"/>	<input type="radio"/>	<input type="radio"/>	<input type="radio"/>
- losse (hang)lampen	<input type="radio"/>	<input checked="" type="radio"/>	<input type="radio"/>	<input type="radio"/>
-	<input type="radio"/>	<input type="radio"/>	<input type="radio"/>	<input type="radio"/>
-	<input type="radio"/>	<input type="radio"/>	<input type="radio"/>	<input type="radio"/>
(Losse)kasten, legplanken, te weten:				
-	<input type="radio"/>	<input checked="" type="radio"/>	<input type="radio"/>	<input type="radio"/>
-	<input type="radio"/>	<input type="radio"/>	<input type="radio"/>	<input type="radio"/>
Raamdecoratie/zonwering binnen, te weten:				
- gordijnrails	<input type="radio"/>	<input checked="" type="radio"/>	<input type="radio"/>	<input type="radio"/>
- gordijnen	<input type="radio"/>	<input checked="" type="radio"/>	<input type="radio"/>	<input type="radio"/>
- overgordijnen	<input type="radio"/>	<input type="radio"/>	<input type="radio"/>	<input checked="" type="radio"/>
- vitrages	<input type="radio"/>	<input type="radio"/>	<input type="radio"/>	<input checked="" type="radio"/>
- rolgordijnen	<input checked="" type="radio"/>	<input type="radio"/>	<input type="radio"/>	<input type="radio"/>
- lamellen	<input type="radio"/>	<input type="radio"/>	<input type="radio"/>	<input checked="" type="radio"/>
- jaloezieën	<input type="radio"/>	<input type="radio"/>	<input type="radio"/>	<input checked="" type="radio"/>
- (losse) horren/rolhorren	<input checked="" type="radio"/>	<input type="radio"/>	<input type="radio"/>	<input type="radio"/>
-	<input type="radio"/>	<input type="radio"/>	<input type="radio"/>	<input type="radio"/>
-	<input type="radio"/>	<input type="radio"/>	<input type="radio"/>	<input type="radio"/>
Vloerdecoratie, te weten:				
- vloerbedekking	<input type="radio"/>	<input type="radio"/>	<input type="radio"/>	<input checked="" type="radio"/>
- parketvloer	<input type="radio"/>	<input type="radio"/>	<input type="radio"/>	<input checked="" type="radio"/>
- houten vloer(delen)	<input checked="" type="radio"/>	<input type="radio"/>	<input type="radio"/>	<input type="radio"/>
- laminaat	<input checked="" type="radio"/>	<input type="radio"/>	<input type="radio"/>	<input type="radio"/>
- plavuizen	<input checked="" type="radio"/>	<input type="radio"/>	<input type="radio"/>	<input type="radio"/>
-	<input type="radio"/>	<input type="radio"/>	<input type="radio"/>	<input type="radio"/>
-	<input type="radio"/>	<input type="radio"/>	<input type="radio"/>	<input type="radio"/>



	Blijft achter	Gaat mee	Kan worden overgenomen	n.v.t.
(Voorzet) openhaard met toebehoren	<input checked="" type="radio"/>	<input type="radio"/>	<input type="radio"/>	<input type="radio"/>
Allesbrander	<input type="radio"/>	<input type="radio"/>	<input type="radio"/>	<input checked="" type="radio"/>
Houtkachel	<input type="radio"/>	<input checked="" type="radio"/>	<input type="radio"/>	<input type="radio"/>
(Gas)kachels	<input type="radio"/>	<input type="radio"/>	<input type="radio"/>	<input checked="" type="radio"/>
Designradiator(en)	<input type="radio"/>	<input type="radio"/>	<input type="radio"/>	<input checked="" type="radio"/>
Radiatorafwerking	<input type="radio"/>	<input type="radio"/>	<input type="radio"/>	<input checked="" type="radio"/>
Overig, te weten:				
- spiegelwanden	<input type="radio"/>	<input type="radio"/>	<input type="radio"/>	<input checked="" type="radio"/>
- schilderij ophangstelsel	<input type="radio"/>	<input type="radio"/>	<input type="radio"/>	<input checked="" type="radio"/>
-	<input type="radio"/>	<input type="radio"/>	<input type="radio"/>	<input type="radio"/>
-	<input type="radio"/>	<input type="radio"/>	<input type="radio"/>	<input type="radio"/>
Keuken				
Keukenblok (met bovenkasten)	<input checked="" type="radio"/>	<input type="radio"/>	<input type="radio"/>	<input type="radio"/>
Keuken (inbouw)apparatuur, te weten:				
- <i>inductie kookplaat</i>	<input type="radio"/>	<input type="radio"/>	<input checked="" type="radio"/>	<input type="radio"/>
- <i>oven</i>	<input type="radio"/>	<input type="radio"/>	<input checked="" type="radio"/>	<input type="radio"/>
- <i> vaatwasser</i>	<input type="radio"/>	<input type="radio"/>	<input checked="" type="radio"/>	<input type="radio"/>
- <i> koelkast</i>	<input type="radio"/>	<input type="radio"/>	<input checked="" type="radio"/>	<input type="radio"/>
-	<input type="radio"/>	<input type="radio"/>	<input type="radio"/>	<input type="radio"/>
-	<input type="radio"/>	<input type="radio"/>	<input type="radio"/>	<input type="radio"/>
-	<input type="radio"/>	<input type="radio"/>	<input type="radio"/>	<input type="radio"/>
-	<input type="radio"/>	<input type="radio"/>	<input type="radio"/>	<input type="radio"/>
Keukenaccessoires, te weten:				
-	<input type="radio"/>	<input type="radio"/>	<input type="radio"/>	<input type="radio"/>
-	<input type="radio"/>	<input type="radio"/>	<input type="radio"/>	<input type="radio"/>
-	<input type="radio"/>	<input type="radio"/>	<input type="radio"/>	<input type="radio"/>
-	<input type="radio"/>	<input type="radio"/>	<input type="radio"/>	<input type="radio"/>
-	<input type="radio"/>	<input type="radio"/>	<input type="radio"/>	<input type="radio"/>
-	<input type="radio"/>	<input type="radio"/>	<input type="radio"/>	<input type="radio"/>
-	<input type="radio"/>	<input type="radio"/>	<input type="radio"/>	<input type="radio"/>
-	<input type="radio"/>	<input type="radio"/>	<input type="radio"/>	<input type="radio"/>
-	<input type="radio"/>	<input type="radio"/>	<input type="radio"/>	<input type="radio"/>



	Blijft achter	Gaat mee	Kan worden overgenomen	n.v.t.
Sanitair/sauna				
Toiletaccessoires:				
-	<input checked="" type="radio"/>	<input type="radio"/>	<input type="radio"/>	<input type="radio"/>
-	<input type="radio"/>	<input type="radio"/>	<input type="radio"/>	<input type="radio"/>
-	<input type="radio"/>	<input type="radio"/>	<input type="radio"/>	<input type="radio"/>
-	<input type="radio"/>	<input type="radio"/>	<input type="radio"/>	<input type="radio"/>
-	<input type="radio"/>	<input type="radio"/>	<input type="radio"/>	<input type="radio"/>
-	<input type="radio"/>	<input type="radio"/>	<input type="radio"/>	<input type="radio"/>
-	<input type="radio"/>	<input type="radio"/>	<input type="radio"/>	<input type="radio"/>
Badkameraccessoires:				
-	<input type="radio"/>	<input type="radio"/>	<input type="radio"/>	<input checked="" type="radio"/>
-	<input type="radio"/>	<input type="radio"/>	<input type="radio"/>	<input type="radio"/>
-	<input type="radio"/>	<input type="radio"/>	<input type="radio"/>	<input type="radio"/>
-	<input type="radio"/>	<input type="radio"/>	<input type="radio"/>	<input type="radio"/>
-	<input type="radio"/>	<input type="radio"/>	<input type="radio"/>	<input type="radio"/>
-	<input type="radio"/>	<input type="radio"/>	<input type="radio"/>	<input type="radio"/>
-	<input type="radio"/>	<input type="radio"/>	<input type="radio"/>	<input type="radio"/>
-	<input type="radio"/>	<input type="radio"/>	<input type="radio"/>	<input type="radio"/>
Sauna met toebehoren	<input type="radio"/>	<input type="radio"/>	<input type="radio"/>	<input checked="" type="radio"/>
	<input type="radio"/>	<input type="radio"/>	<input type="radio"/>	<input type="radio"/>
	<input type="radio"/>	<input type="radio"/>	<input type="radio"/>	<input type="radio"/>
Exterieur/installaties/veiligheid/energiebesparing				
Schotel/antenne	<input type="radio"/>	<input type="radio"/>	<input type="radio"/>	<input checked="" type="radio"/>
Brievenbus	<input checked="" type="radio"/>	<input type="radio"/>	<input type="radio"/>	<input type="radio"/>
Kluis	<input type="radio"/>	<input type="radio"/>	<input type="radio"/>	<input checked="" type="radio"/>
(Voordeur)bel	<input checked="" type="radio"/>	<input type="radio"/>	<input type="radio"/>	<input type="radio"/>
Alarminstallatie	<input type="radio"/>	<input type="radio"/>	<input type="radio"/>	<input checked="" type="radio"/>
(Veiligheids)sloten en overige inbraakpreventie	<input type="radio"/>	<input type="radio"/>	<input type="radio"/>	<input checked="" type="radio"/>
Rookmelders	<input checked="" type="radio"/>	<input type="radio"/>	<input type="radio"/>	<input type="radio"/>
(Klok)thermostaat	<input checked="" type="radio"/>	<input type="radio"/>	<input type="radio"/>	<input type="radio"/>
Airconditioning	<input type="radio"/>	<input type="radio"/>	<input type="radio"/>	<input checked="" type="radio"/>



	Blijft achter	Gaat mee	Kan worden overgenomen	n.v.t.
Warmwatervoorziening, te weten:				
- CV-installatie	<input checked="" type="radio"/>	<input type="radio"/>	<input type="radio"/>	<input type="radio"/>
- boiler	<input checked="" type="radio"/>	<input type="radio"/>	<input type="radio"/>	<input type="radio"/>
- geiser	<input type="radio"/>	<input type="radio"/>	<input type="radio"/>	<input checked="" type="radio"/>
-	<input type="radio"/>	<input type="radio"/>	<input type="radio"/>	<input type="radio"/>
-	<input type="radio"/>	<input type="radio"/>	<input type="radio"/>	<input type="radio"/>
-	<input type="radio"/>	<input type="radio"/>	<input type="radio"/>	<input type="radio"/>
Screens	<input type="radio"/>	<input type="radio"/>	<input type="radio"/>	<input checked="" type="radio"/>
Rolluiken	<input type="radio"/>	<input type="radio"/>	<input type="radio"/>	<input checked="" type="radio"/>
Zonwering buiten	<input type="radio"/>	<input type="radio"/>	<input type="radio"/>	<input checked="" type="radio"/>
	<input type="radio"/>	<input type="radio"/>	<input type="radio"/>	<input type="radio"/>
	<input type="radio"/>	<input type="radio"/>	<input type="radio"/>	<input type="radio"/>
Isolatievoorzieningen (voorzetramen/radiatorfolie etc.), te weten:				
-	<input type="radio"/>	<input type="radio"/>	<input type="radio"/>	<input checked="" type="radio"/>
-	<input type="radio"/>	<input type="radio"/>	<input type="radio"/>	<input type="radio"/>
Telefoonaansluiting/internetaansluiting	<input checked="" type="radio"/>	<input type="radio"/>	<input type="radio"/>	<input type="radio"/>
Veiligheidsschakelaar wasautomaat	<input type="radio"/>	<input checked="" type="radio"/>	<input type="radio"/>	<input type="radio"/>
Waterslot wasautomaat	<input type="radio"/>	<input checked="" type="radio"/>	<input type="radio"/>	<input type="radio"/>
Zonnepanelen	<input type="radio"/>	<input type="radio"/>	<input type="radio"/>	<input checked="" type="radio"/>
Oplaadpunt elektrische auto	<input type="radio"/>	<input type="radio"/>	<input type="radio"/>	<input checked="" type="radio"/>
	<input type="radio"/>	<input type="radio"/>	<input type="radio"/>	<input type="radio"/>
	<input type="radio"/>	<input type="radio"/>	<input type="radio"/>	<input type="radio"/>



	Blijft achter	Gaat mee	Kan worden overgenomen	n.v.t.
Tuin				
Inrichting				
Tuinaanleg/bestrating	<input checked="" type="radio"/>	<input type="radio"/>	<input type="radio"/>	<input type="radio"/>
Beplanting	<input checked="" type="radio"/>	<input type="radio"/>	<input type="radio"/>	<input type="radio"/>
	<input type="radio"/>	<input type="radio"/>	<input type="radio"/>	<input type="radio"/>
Verlichting/installaties				
Buitenverlichting	<input checked="" type="radio"/>	<input checked="" type="radio"/>	<input type="radio"/>	<input type="radio"/>
Tijd- of schemerschakelaar/bewegingsmelder	<input type="radio"/>	<input type="radio"/>	<input type="radio"/>	<input checked="" type="radio"/>
	<input type="radio"/>	<input type="radio"/>	<input type="radio"/>	<input type="radio"/>
Bebouwing				
Tuinhuis/buitenberging	<input checked="" type="radio"/>	<input type="radio"/>	<input type="radio"/>	<input type="radio"/>
Kasten/werkbank in tuinhuis/berging	<input type="radio"/>	<input checked="" type="radio"/>	<input type="radio"/>	<input type="radio"/>
(Broei)kas	<input type="radio"/>	<input type="radio"/>	<input type="radio"/>	<input checked="" type="radio"/>
	<input type="radio"/>	<input type="radio"/>	<input type="radio"/>	<input type="radio"/>
Overig				
Overige tuin, te weten:	<input type="radio"/>	<input type="radio"/>	<input type="radio"/>	<input type="radio"/>
- (sier)hek	<input checked="" type="radio"/>	<input type="radio"/>	<input type="radio"/>	<input type="radio"/>
- vlaggenmast(houder)	<input type="radio"/>	<input checked="" type="radio"/>	<input type="radio"/>	<input type="radio"/>
- <i>natuursteen poeren met engel en zonnewijzer</i>	<input type="radio"/>	<input checked="" type="radio"/>	<input type="radio"/>	<input type="radio"/>
-	<input type="radio"/>	<input type="radio"/>	<input type="radio"/>	<input type="radio"/>

**Overig**

Zijn er zaken die geen eigendom zijn van verkoper omdat er sprake is van een leasecontract of huurcontract. Zo ja, neemt verkoper de zaak mee of wordt het betreffende contract overgenomen?

	ja	Nee	Gaat mee	Wordt overgenomen door koper
CV	<input type="radio"/>	<input checked="" type="radio"/>	<input type="radio"/>	<input type="radio"/>
Boiler	<input type="radio"/>	<input checked="" type="radio"/>	<input type="radio"/>	<input type="radio"/>
Zonnepanelen	<input type="radio"/>	<input checked="" type="radio"/>	<input type="radio"/>	<input type="radio"/>
	<input type="radio"/>	<input type="radio"/>	<input type="radio"/>	<input type="radio"/>
	<input type="radio"/>	<input type="radio"/>	<input type="radio"/>	<input type="radio"/>
	<input type="radio"/>	<input type="radio"/>	<input type="radio"/>	<input type="radio"/>
Bijlage(n) over te nemen contracten:				
-	<input type="radio"/>	<input checked="" type="radio"/>	<input type="radio"/>	<input type="radio"/>
-	<input type="radio"/>	<input type="radio"/>	<input type="radio"/>	<input type="radio"/>

Voor akkoord,

Verkoper(s)

naam:

Edwijn Traas

plaats:

Kewedorp

datum:

31-10-2022

naam:

plaats:

datum:

Koper(s)

naam:

plaats:

datum:

naam:

plaats:

datum:

BIJZONDERHEDEN:

Als basis voor de koopovereenkomst wordt uitgegaan van een model koopovereenkomst voor een bestaande eengezinswoning, vastgesteld door de Nederlandse Vereniging van Makelaars (NVM), de Consumentenbond en de Vereniging Eigen Huis.

Tot zekerheid voor de nakoming van de verplichtingen van de koper wordt standaard in de koopovereenkomst een artikel opgenomen waarbij de koper zich verplicht binnen de afgesproken tijd een waarborgsom te storten op de rekening van de notaris. In plaats van de waarborgsom kan ook worden volstaan met een bankgarantie. Deze waarborgsom of bankgarantie bedraagt in de regel 10% van de koopsom en strekt ten tijde van de eigendomsoverdracht in mindering op de koopsom.

BEZICHTIGING:

Graag nodigen wij u uit voor een *bezichtiging* van deze woning. U kunt hiervoor een afspraak maken via ons kantoor, telefoon (0118) 460300, via onze website of mail: info@schinkeldeweerd.nl

UW REACTIE

Een bezichtiging is ook voor de verkoper een spannende aangelegenheid. Wij stellen het op prijs als u uw bevindingen uiterlijk een paar dagen na de bezichtiging aan ons kenbaar wilt maken. Ook als u geen verdere interesse meer hebt in het object. Bij voorbaat onze dank.

Indien u overgaat tot het overbrengen van een bod is niet alleen het bedrag van belang, maar dient u ook de voorwaarden aan te geven o.a. de volgende zaken:

- de datum van aanvaarding;
- eventuele overname van roerende zaken;
- eventuele ontbindende voorwaarde(n).

DOCUMENTATIE:

Hoewel deze brochure met nauwkeurigheid en de aan ons ter beschikking staande gegevens is samengesteld kunnen aan de in deze brochure vermelde maten en gegevens betreffende de onroerende zaak geen rechten worden ontleend. De bijgevoegde plattegronden zijn indicatief. De tekeningen kunnen afwijken van de werkelijkheid.

Deze informatie zal aan meerdere gegadigden aangeboden worden.

Deze brochure is bedoeld om ondersteunende informatie te geven ten behoeve van een uitnodiging tot het doen van een bod. Er zijn verder geen rechten aan te ontleen.

Het kopen of verkopen van een woning is niet iets dat je dagelijks doet. Het is dus niet zo vreemd dat je tijdens het kopen of verkopen van een woning tegen allerlei vragen aanloopt.

Een NVM-makelaar kan de vragen waar je tegenaan loopt beantwoorden. De meest voorkomende vragen heeft de NVM voor je op een rij gezet.

