

PADMOS.
MAKELAARDIJ



KRIMPEN A/D IJSSEL | Stad en Landschap 9

vraagprijs € 375.000 k.k.

TE KOOP

Kenmerken & specificaties

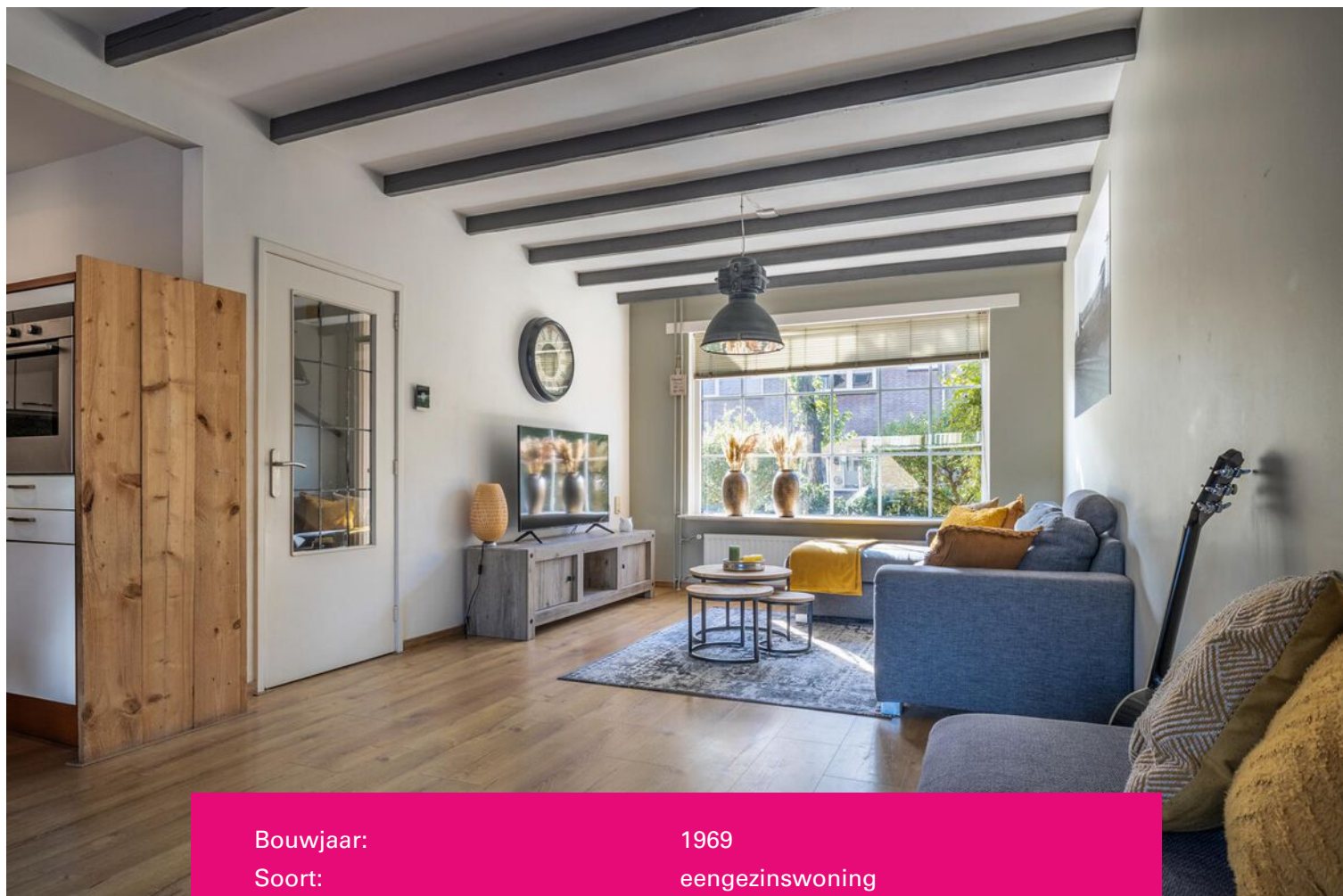

Bouwjaar:	1969
Soort:	eengezinswoning
Kamers:	6
Inhoud:	428 m ³
Woonoppervlakte:	121 m ²
Perceeloppervlakte:	188 m ²
Overige inpandige ruimte:	-
Gebouw gebonden buiten ruimte:	-
Externe bergruimte:	23 m ²
Verwarming:	c.v.-ketel
Isolatie:	dakisolatie, dubbel glas

Omschrijving

II RUIME TUSSENWONING MET GARAGE II

Stap binnen in deze verassend ruime tussenwoning met uitbouw die zorgt voor extra leefruimte, licht en comfort. Deze woning beschikt over maar liefst 5 slaapkamers, waardoor er voldoende ruimte is voor een gezin of voor het creëren van een hobbykamer of thuishkantoor.

De centrale ligging van deze woning is een van de grootste troeven. U bevindt zich op korte afstand van winkelcentrum 'de Crimpenhof', waardoor winkelen voor uw dagelijkse behoeften makkelijk word gemaakt.

De badkamer, die in 2020 is vernieuwd, straalt de nieuwste trends en een verfrissende uitstraling uit. De overige kamers wachten op uw persoonlijke touch, zodat u deze woning kunt omtoveren tot een unieke weerspiegeling van uw eigen stijl en smaak.

Met de aanwezigheid van een handige garage bent u verzekerd van extra opslagruimte en moeiteloos parkeren. Of het nu gaat om het beschermen van je auto, het veilig stallen van uw fietsen of het bewaren van andere waardevolle spullen, deze garage biedt de ideale oplossing.

Kortom, deze woning in Krimpen aan den IJssel biedt mogelijk alles wat u maar kunt wensen, ruimte, mogelijkheden en een garage!

Indeling

Begane grond

- Entree/hal voorzien van meterkast, toiletruimte en toegang tot de woonkamer.
- Tussenhal met trapopgang naar de eerste verdieping.
- Toiletruimte (ca. 1.21 m. x 1.00 m.) voorzien van een toilet en fonteintje.
- Woonkamer (ca. 6.83 m. x 3.57 m.).
- Eetkamer (ca. 4.21 m. x 2.70 m.). Vanuit de eetkamer heeft u middels een schuifpui toegang tot de achtertuin.
- Open keuken (ca. 3.03 m. x 2.23 m.) gesitueerd in een rechte opstelling en voorzien van een koelkast, vriezer, kookplaat en oven. Vanuit de keuken heeft u middels een enkele deur toegang tot de bijkeuken.
- Bijkeuken (ca. 2.70 m. x 1.61 m.). Vanuit de bijkeuken heeft u middels een enkele deur toegang tot de achtertuin.

Eerste verdieping

- Trapopgang, overloop en toegang tot de diverse vertrekken.
- Slaapkamer I (ca. 3.57 m. x 2.83 m.) gelegen aan de voorzijde van de woning.
- Slaapkamer II (ca. 3.85 m. x 3.57 m.) gelegen aan de achterzijde van de woning.
- Slaapkamer III (ca. 2.87 m. x 2.23 m.) gelegen aan de achterzijde van de woning.
- Badkamer (ca. 2.23 m. x 1.84 m.) gelegen aan de voorzijde van de woning en voorzien van een douche, toilet en wastafel.

Tweede verdieping

- Trapopgang, overloop, berging/wasruimte voorzien van opstelplaats C.V. installatie (2015, eigendom), aansluiting voor de wasmachine en droger en dakkapel. Vanaf de overloop heeft u toegang tot de slaapkamers.
- Slaapkamer IV (ca. 3.56 m. x 2.72 m.) gelegen aan de voorzijde van de woning en voorzien van een dakraam.
- Slaapkamer V (ca. 3.56 m. x 2.44 m.) gelegen aan de achterzijde van de woning en voorzien van een dakkapel.

- Overkapping (ca. 4.09 m. x 4.03 m.)

Bijzonderheden

- De woning beschikt over een garage!
- De woning beschikt over 5 slaapkamers.
- De woning woning beschikt over energielabel C.
- Oplevering in overleg (kan per direct).

















Plattegrond



Plattegrond



Plattegrond

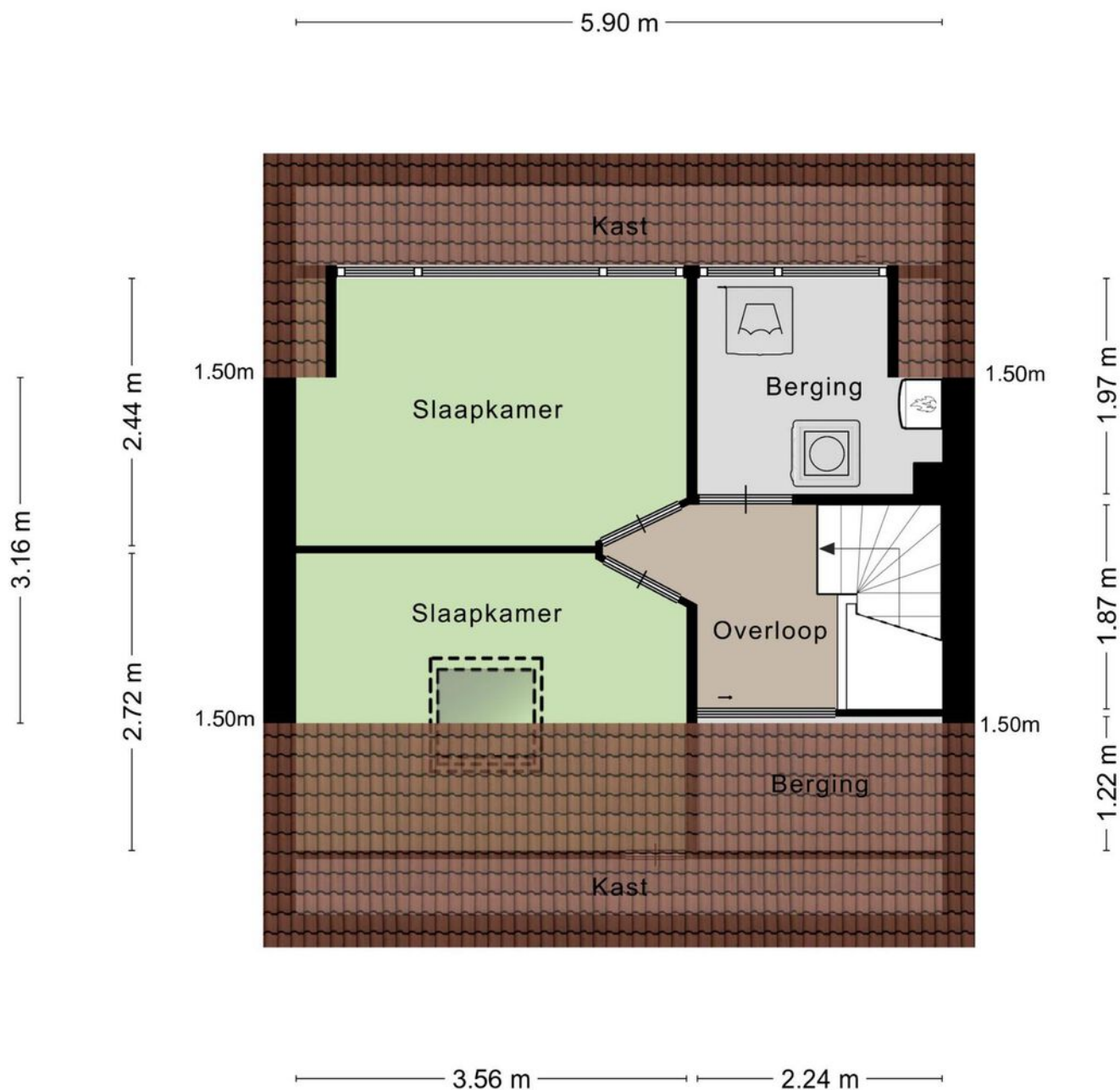

Aan de plattegronden kunnen geen rechten worden ontleend
© Zibber www.zibber.nl

Plattegrond

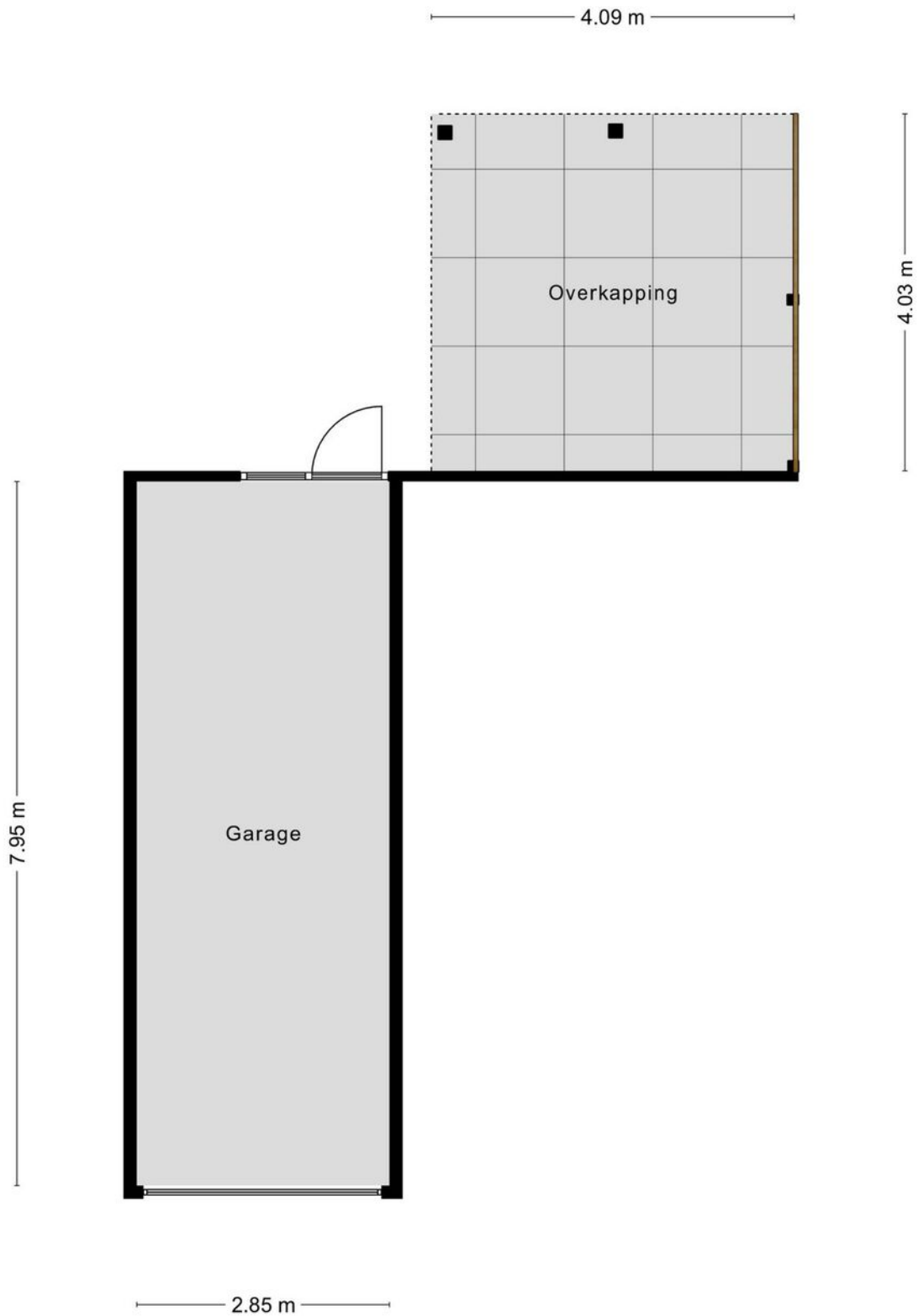

Kadastrale kaart

Kadastrale kaart

Uw referentie: Padmos

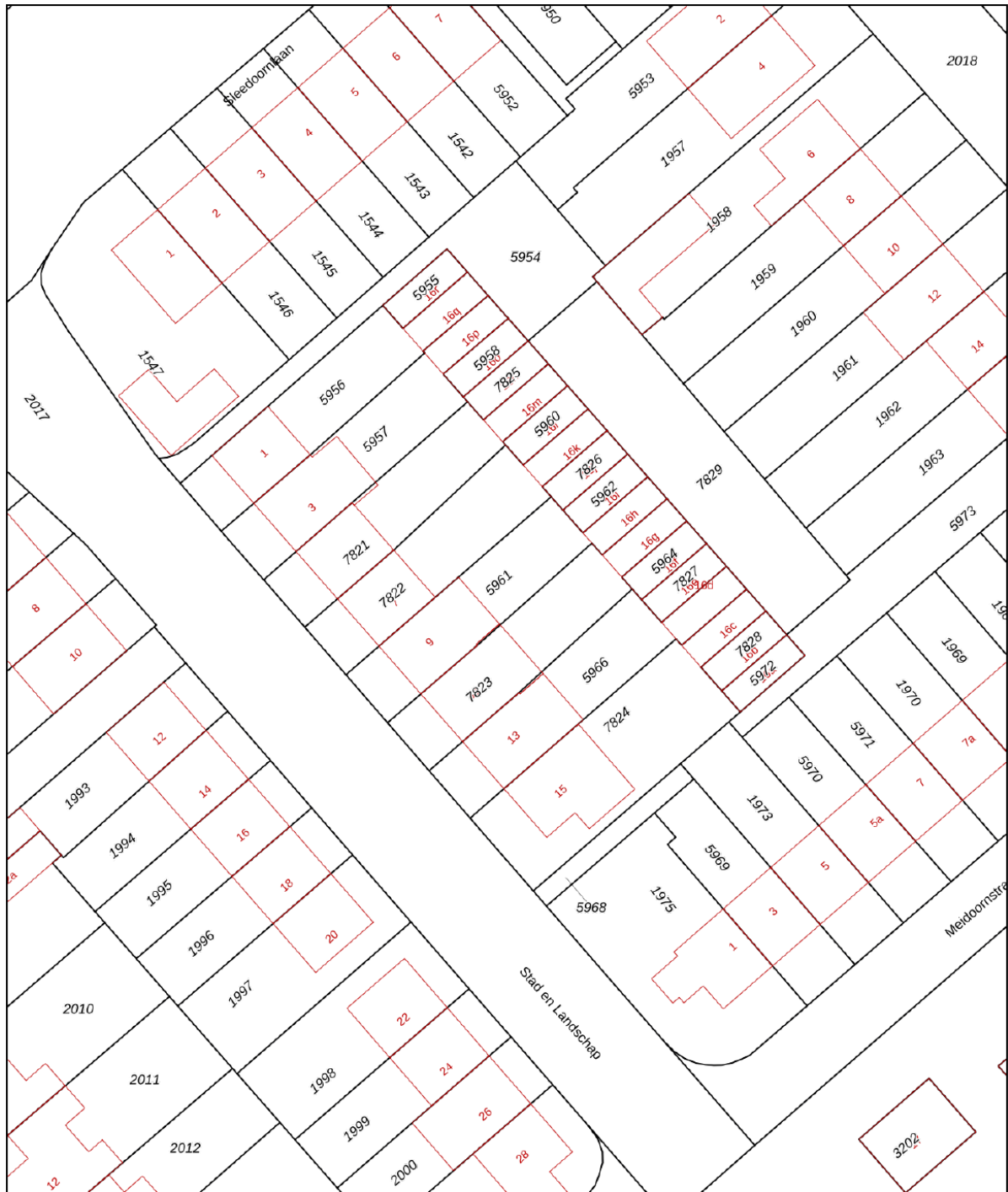

12345	Deze kaart is noordgericht	Schaal 1: 500	
25	Perceelnummer	Kadastrale gemeente Krimpen aan den IJssel	
25	Huisnummer	Sectie C	
	Vastgestelde kadastrale grens	Perceel 5961	
	Voorlopige kadastrale grens		
	Administratieve kadastrale grens		
	Bebouwing		

Voor een eensluitend uittreksel, geleverd op 18 oktober 2023
De bewaarder van het kadaster en de openbare registers

Aan dit uittreksel kunnen geen betrouwbare maten worden ontleend.
De Dienst voor het kadaster en de openbare registers behoudt zich de intellectuele eigendomsrechten voor, waaronder het auteursrecht en het databankenrecht.

Locatie op de kaart

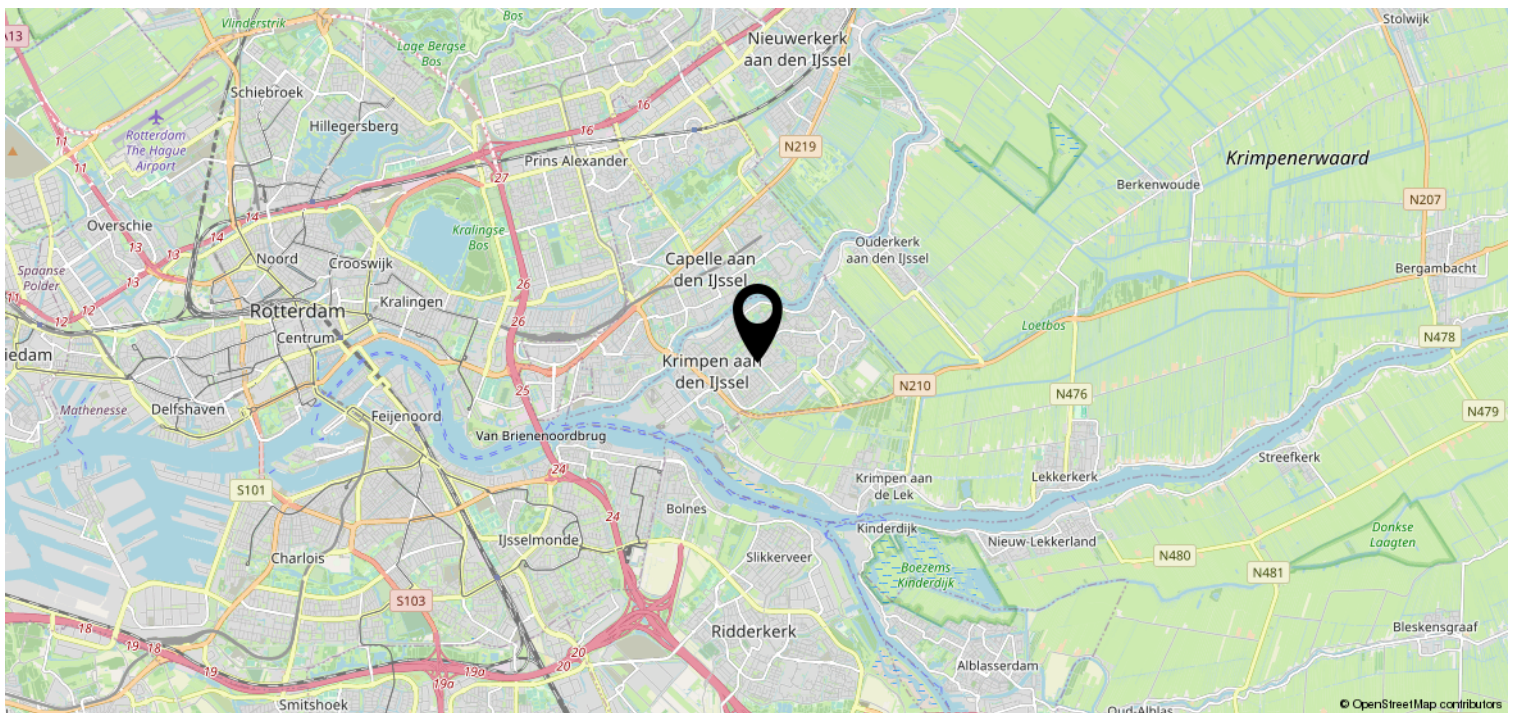
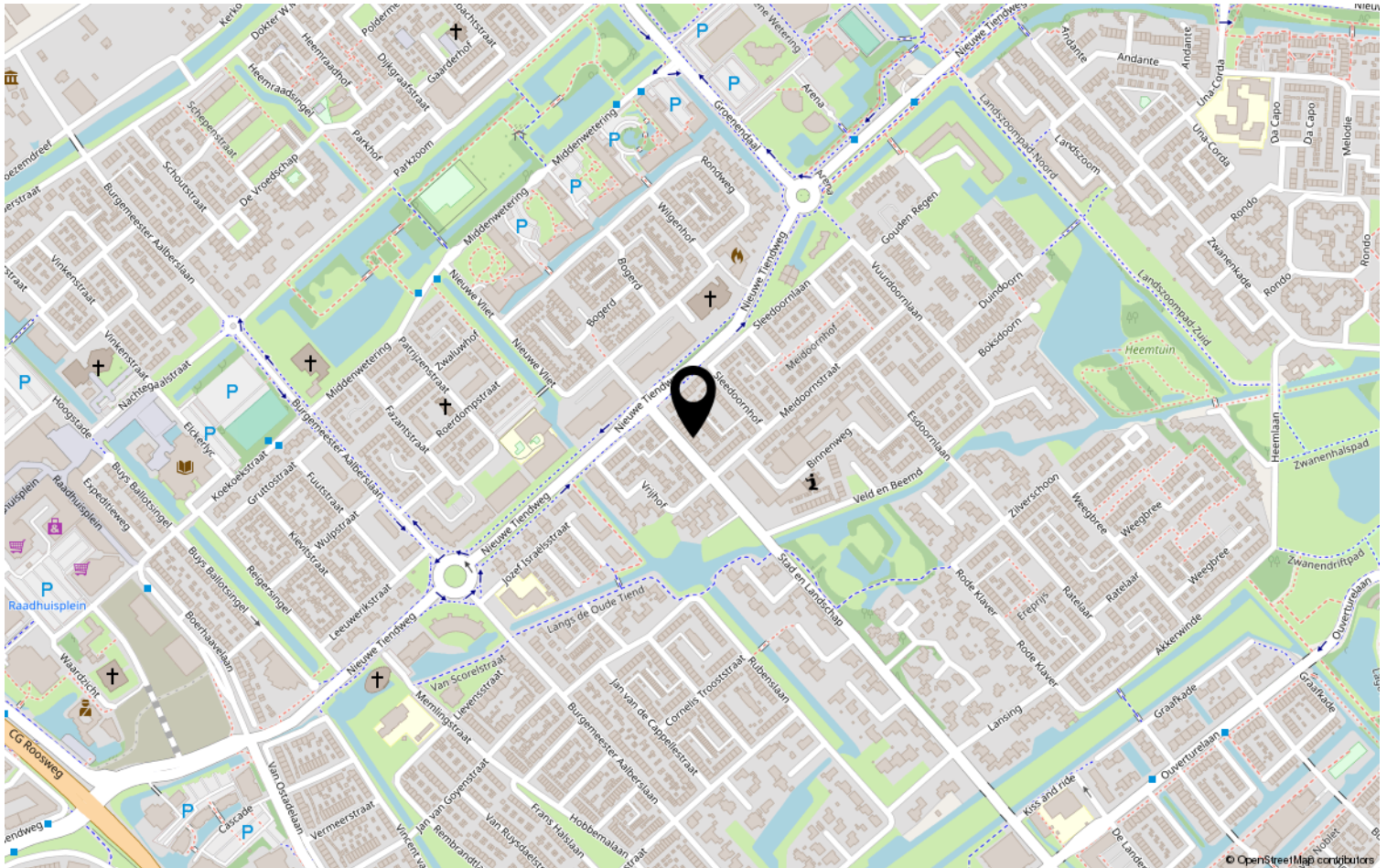

Overige informatie

Wilt u meer informatie ontvangen over de woning?

In ons dossier hebben wij nog meer relevante documenten omtrent de woning. Heeft u daar interesse in? Deze verstrekken wij u graag per e-mail.

Deze woning is gemeten conform de Meetinstructie NEN2580

De Meetinstructie is bedoeld om een meer eenduidige manier van meten toe te passen voor het geven van een indicatie van de afmetingen. De Meetinstructie sluit verschillen in meetuitkomsten niet volledig uit, door bijvoorbeeld interpretatieverschillen, afrondingen of beperkingen bij het uitvoeren van de meting.

Informatieplicht verkoper

De verkoper is wettelijk verplicht om de eventuele gebreken van de woning te melden en welke gebreken dit zijn. Een eventuele opsomming van gebreken betekent niet dat de verkoper of makelaar garandeert dat de woning voor het overige vrij is van gebreken.

Onderzoeksplicht koper

Als makelaar en verkoper gaan wij er vanuit, dat u onderzoekt heeft verricht naar alle aspecten die van belang kunnen zijn voor de aankoop van de woning. Tevens raden wij altijd aan om een bouwkundige keuring uit te laten voeren, of een aankoopmakelaar in te schakelen. De kosten hiervan komen voor rekening van de koper.

Bieding

Het uitbrengen van een bod kan zowel schriftelijk als telefonisch, al raden wij altijd aan om het bod schriftelijk te bevestigen. Een bod dient minimaal te bestaan uit een koopsom en opleveringsdatum. Wilt u aanvullende informatie of een voorbehoud in de koopovereenkomst op laten nemen? Maak dat ook kenbaar bij het uitbrengen van een bod.

Kosten koper

De koopsom wordt vermeerderd met kosten koper. Deze kosten, die bij de notaris in rekening worden gebracht, bestaan uit de overdrachtsbelasting en de notaris- en kadasterkosten.

Rechtsgeldige koopovereenkomst

Een mondelinge overeenstemming tussen de particuliere verkoper en de particuliere koper is niet rechtsgeldig. Met andere woorden: er is geen koop. Er is pas sprake van een rechtsgeldige koop als de koopovereenkomst door beide partijen is ondertekend. Dit vloeit voort uit artikel 7:2 Burgerlijk Wetboek. Een bevestiging van de mondelinge overeenstemming per e-mail of een toegestuurd concept van de koopovereenkomst wordt niet gezien als een ondertekende koopovereenkomst.

Bedenkijd

Een consumentkoper heeft 3 dagen bedenktijd na het tekenen van de koopovereenkomst. Op deze bedenktijd is de Algemene Termijnenwet van toepassing. Van de 3 dagen bedenktijd moeten er minimaal 2 dagen geen zaterdag, zondag of erkende feestdag zijn.

Disclaimer

De gegevens in deze brochure zijn met zorg samengesteld. Hierbij is de grootst mogelijk nauwkeurigheid nagestreefd. Voor de juistheid van deze informatie, waarvoor wij in belangrijkste mate afhankelijk zijn van derden, aanvaardt Padmos Makelaardij geen enkele aansprakelijkheid.



WIJ STAAN VOOR U KLAAR.

Padmos Makelaardij is gevestigd in Krimpen aan den IJssel en is voornamelijk actief in Krimpen aan den IJssel, de Krimpenerwaard en Capelle aan den IJssel. Louise Padmos is oprichter en tevens de drijvende kracht achter Padmos Makelaardij.

Louise: "Na ervaring te hebben opgedaan bij makelaarskantoren in Rotterdam en Krimpen aan den IJssel heb ik in 2018 de grote stap genomen om een eigen makelaardij op te richten. Als geboren en getogen Krimpenaar ben ik altijd op de hoogte van alle ontwikkelingen op de lokale woningmarkt en ken ik alle ins en outs van Krimpen aan den IJssel en de omliggende gemeentes. Door mijn eigen makelaardij op te richten kan ik deze kennis maximaal inzetten om mijn klanten geheel de ontzorgen bij de verkoop en/of aankoop van hun woning."



Bent u, naar aanleiding van deze brochure of een bezichtiging, enthousiast geworden over deze woning? Wij vernemen graag wat wij voor u kunnen betekenen.