

PADMOS.
MAKELAARDIJ



KRIMPEN A/D IJSSEL | Burg. Aalberslaan 64 B

vraagprijs € 225.000 k.k.

TE KOOP

Kenmerken & specificaties

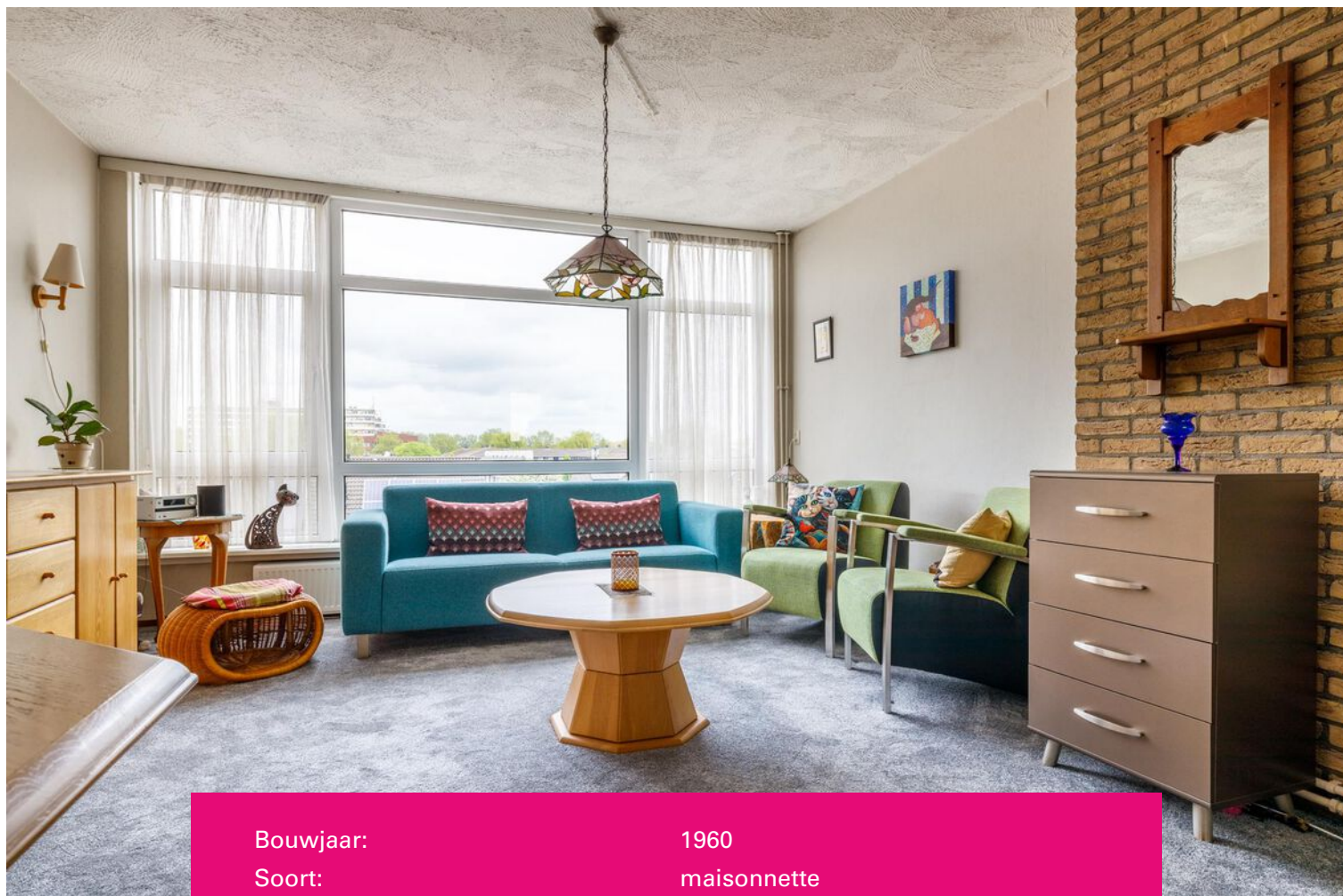

Bouwjaar:	1960
Soort:	maisonnette
Kamers:	3
Inhoud:	215 m ³
Woonoppervlakte:	67 m ²
Perceeloppervlakte:	0 m ²
Overige inpanidige ruimte:	-
Gebouw gebonden buiten ruimte:	4 m ²
Externe bergruimte:	6 m ²
Verwarming:	C.V. installatie
Isolatie:	HR glas

Omschrijving

II RUIME, NETTE MAISONNETTE WONING II

Wat een leuke starterswoning is dit! Burgemeester Aalberslaan 64B, een nette, ruime maisonnette woning gelegen op de derde en vierde verdieping van het complex. De woning is eenvoudig afgewerkt maar keurig netjes en biedt u de mogelijkheid om het geheel naar eigen smaak in te richten.

Met twee slaapkamers (mogelijkheid voor drie) is deze woning ideaal voor starters of alleenstaande mensen. Daarnaast zijn de kunststof kozijnen een mooie toevoeging aan de woning, die voor een moderne uitstraling zorgen en tevens weinig onderhoud vereisen.

De woning is gelegen op loopafstand van winkelcentrum de Crimpenhof, waar u terecht kunt voor al uw dagelijkse boodschappen. Bovendien zijn er in de omgeving diverse voorzieningen aanwezig, zoals scholen, sportfaciliteiten en openbaar vervoer.

Nieuwsgierig geworden naar deze woning? Maak dan een afspraak en ontdek zelf wat deze woning u te bieden heeft.

Indeling

Derde verdieping

- Entree, hal, meterkast, toiletruimte en toegang tot de woonkamer.
- Toiletruimte (ca. 1.38 m. x 1.20 m.) voorzien van een toilet.
- Woonkamer (ca. 6.90 m. x 4.28 m.) voorzien van de trapopgang naar de vierde verdieping.
- Half open keuken (ca. 2.36 m. x 1.99 m.) gesitueerd in een hoek opstelling en voorzien van een gaskookplaat en afzuigkap.

Vierde verdieping

- Trapopgang, overloop en toegang tot de diverse vertrekken.
- Slaapkamer I (ca. 4.27 m. x 2.90 m.) gelegen aan de achterzijde van de woning en voorzien van vaste kast met C.V. installatie (eigendom, Intergas 2015) en toegang tot het balkon.
- Slaapkamer II (ca. 4.27 m. x 3.76 m.) gelegen aan de voorzijde van de woning.
- Badkamer (ca. 1.40 m. x 1.19 m.) gelegen in het midden van de woning en voorzien van een douche en wastafel.

Balkon

- Balkon (ca. 4.25 m. x 0.95 m.) gelegen aan de achterzijde van de woning.

Bijzonderheden

- De woning beschikt over kunststof kozijnen met dubbele beglazing.
- De woning beschikt over 2 slaapkamers.
- Oplevering per direct mogelijk.





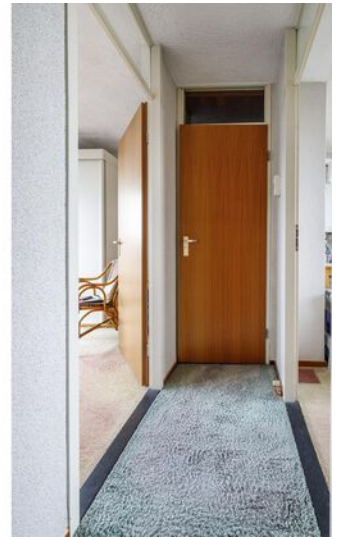

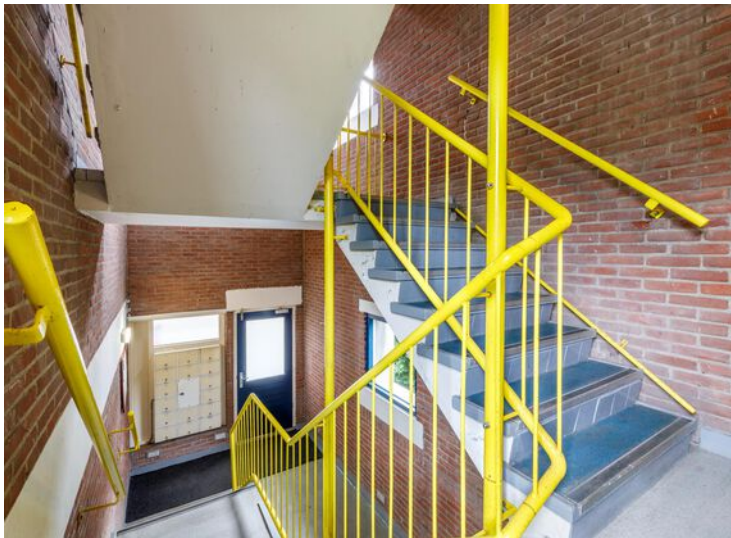

Plattegrond

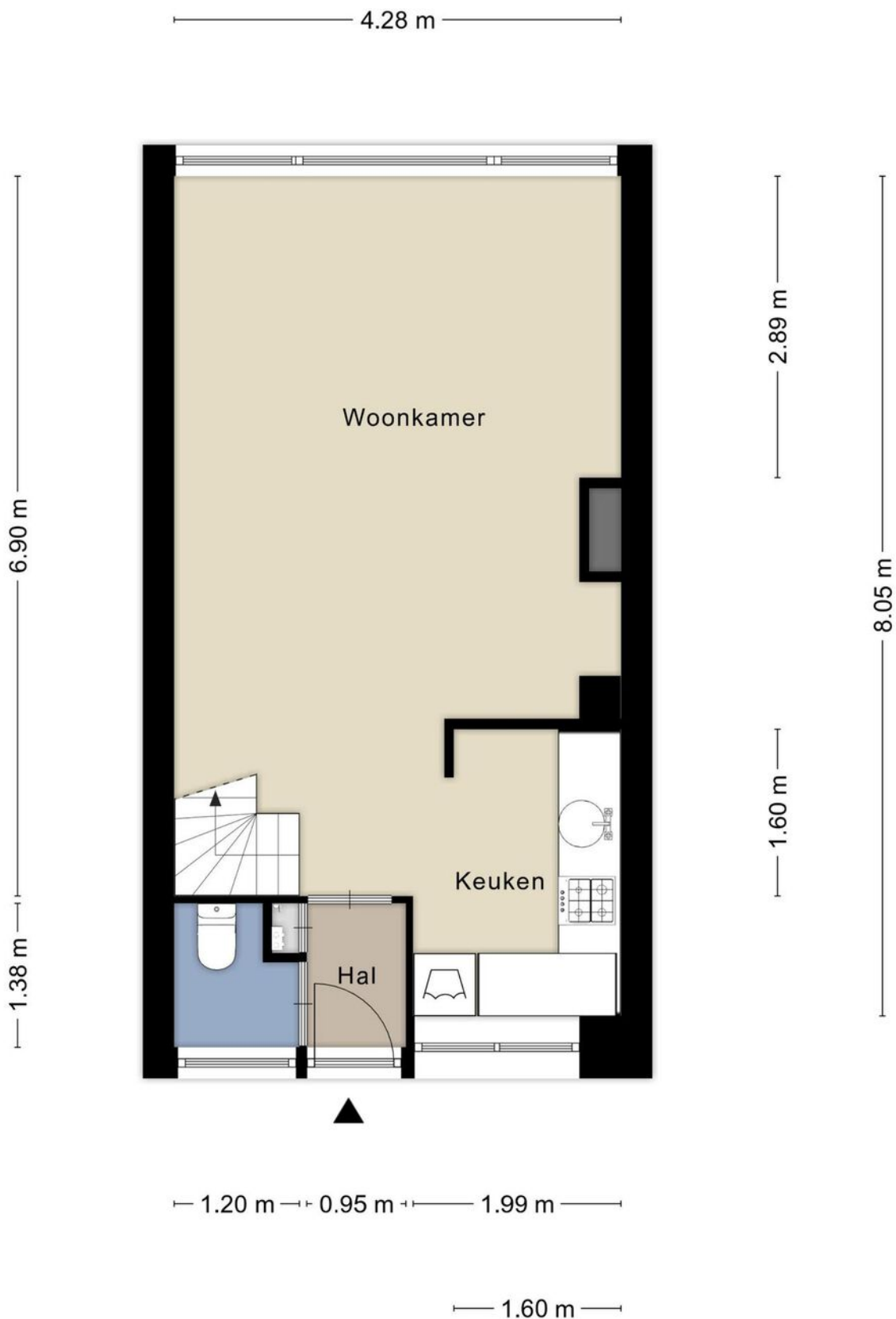

Plattegrond



Plattegrond

2.05 m

2.59 m

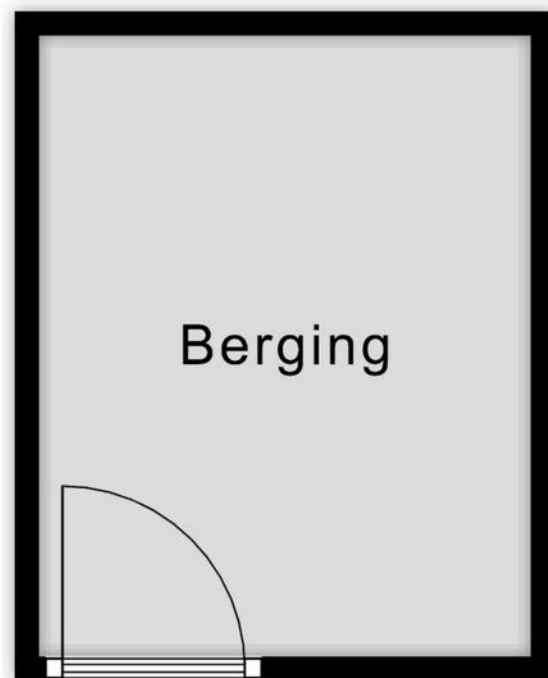

Aan de plattegronden kunnen geen rechten worden ontleend
© Zibber www.zibber.nl

Kadastrale kaart

Kadastrale kaart

Uw referentie: padmos



12345	Deze kaart is noordgericht	Schaal 1: 500	
25	Perceelnummer	Kadastrale gemeente Krimpen aan den IJssel	
	Vastgestelde kadastrale grens	Sectie C	
	Voorlopige kadastrale grens	Perceel 710	
	Administratieve kadastrale grens		
	Bebouwing		

Voor een eensluitend uittreksel, geleverd op 8 mei 2023
De bewaarder van het kadaster en de openbare registers

Aan dit uittreksel kunnen geen betrouwbare maten worden ontleend.
De Dienst voor het kadaster en de openbare registers behoudt zich de intellectuele eigendomsrechten voor, waaronder het auteursrecht en het databankenrecht.

Locatie op de kaart

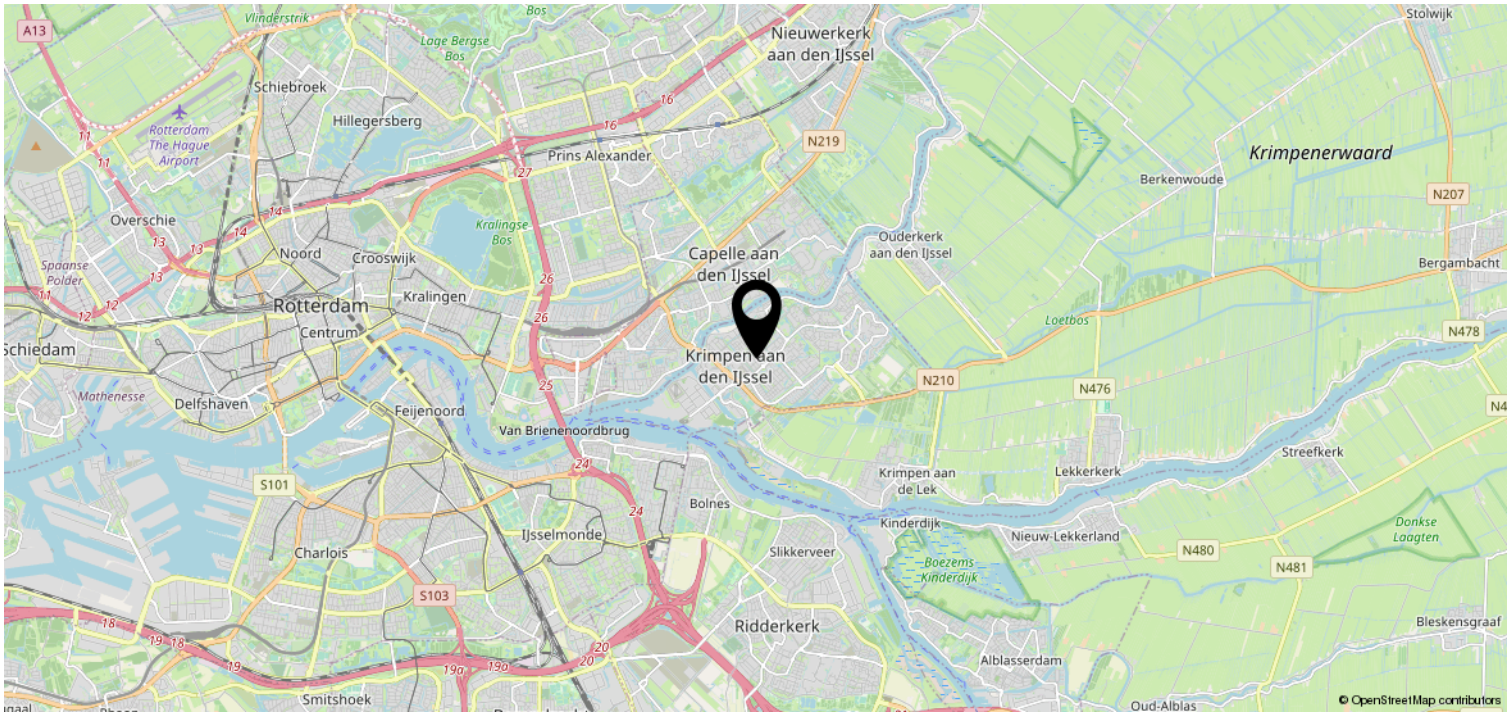
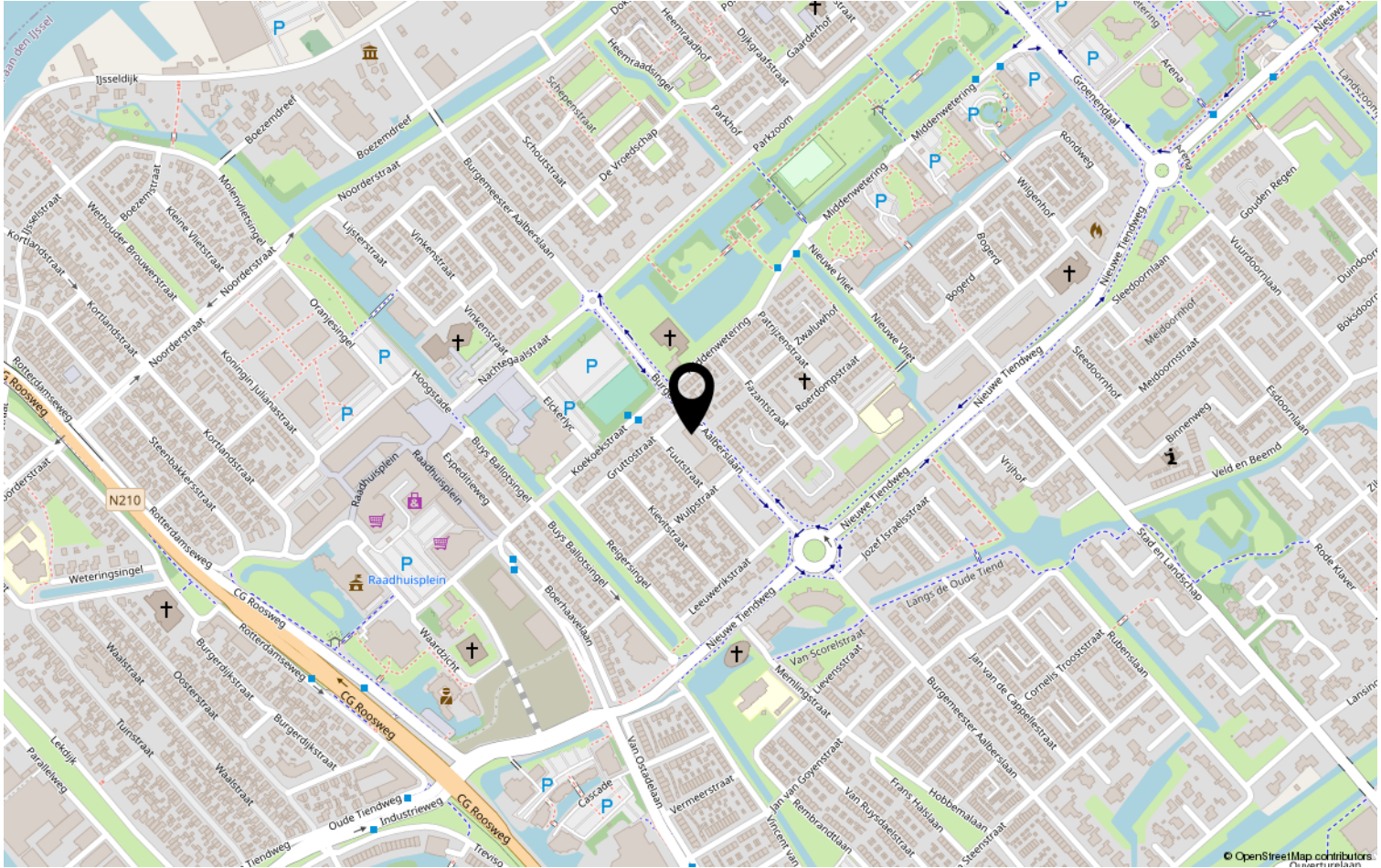

Overige informatie

Wilt u meer informatie ontvangen over de woning?

In ons dossier hebben wij nog meer relevante documenten omtrent de woning. Heeft u daar interesse in? Deze verstrekken wij u graag per e-mail.

Deze woning is gemeten conform de Meetinstructie NEN2580

De Meetinstructie is bedoeld om een meer eenduidige manier van meten toe te passen voor het geven van een indicatie van de afmetingen. De Meetinstructie sluit verschillen in meetuitkomsten niet volledig uit, door bijvoorbeeld interpretatieverschillen, afrondingen of beperkingen bij het uitvoeren van de meting.

Informatieplicht verkoper

De verkoper is wettelijk verplicht om de eventuele gebreken van de woning te melden en welke gebreken dit zijn. Een eventuele opsomming van gebreken betekent niet dat de verkoper of makelaar garandeert dat de woning voor het overige vrij is van gebreken.

Onderzoeksplicht koper

Als makelaar en verkoper gaan wij er vanuit, dat u onderzoekt heeft verricht naar alle aspecten die van belang kunnen zijn voor de aankoop van de woning. Tevens raden wij altijd aan om een bouwkundige keuring uit te laten voeren, of een aankoopmakelaar in te schakelen. De kosten hiervan komen voor rekening van de koper.

Bieding

Het uitbrengen van een bod kan zowel schriftelijk als telefonisch, al raden wij altijd aan om het bod schriftelijk te bevestigen. Een bod dient minimaal te bestaan uit een koopsom en opleveringsdatum. Wilt u aanvullende informatie of een voorbehoud in de koopovereenkomst op laten nemen? Maak dat ook kenbaar bij het uitbrengen van een bod.

Kosten koper

De koopsom wordt vermeerderd met kosten koper. Deze kosten, die bij de notaris in rekening worden gebracht, bestaan uit de overdrachtsbelasting en de notaris- en kadasterkosten.

Rechtsgeldige koopovereenkomst

Een mondelinge overeenstemming tussen de particuliere verkoper en de particuliere koper is niet rechtsgeldig. Met andere woorden: er is geen koop. Er is pas sprake van een rechtsgeldige koop als de koopovereenkomst door beide partijen is ondertekend. Dit vloeit voort uit artikel 7:2 Burgerlijk Wetboek. Een bevestiging van de mondelinge overeenstemming per e-mail of een toegestuurd concept van de koopovereenkomst wordt niet gezien als een ondertekende koopovereenkomst.

Bedenkijd

Een consumentkoper heeft 3 dagen bedenktijd na het tekenen van de koopovereenkomst. Op deze bedenktijd is de Algemene Termijnenwet van toepassing. Van de 3 dagen bedenktijd moeten er minimaal 2 dagen geen zaterdag, zondag of erkende feestdag zijn.

Disclaimer

De gegevens in deze brochure zijn met zorg samengesteld. Hierbij is de grootst mogelijk nauwkeurigheid nagestreefd. Voor de juistheid van deze informatie, waarvoor wij in belangrijkste mate afhankelijk zijn van derden, aanvaardt Padmos Makelaardij geen enkele aansprakelijkheid.



WIJ STAAN VOOR U KLAAR.

Padmos Makelaardij is gevestigd in Krimpen aan den IJssel en is voornamelijk actief in Krimpen aan den IJssel, de Krimpenerwaard en Capelle aan den IJssel. Louise Padmos is oprichter en tevens de drijvende kracht achter Padmos Makelaardij.

Louise: "Na ervaring te hebben opgedaan bij makelaarskantoren in Rotterdam en Krimpen aan den IJssel heb ik in 2018 de grote stap genomen om een eigen makelaardij op te richten. Als geboren en getogen Krimpenaar ben ik altijd op de hoogte van alle ontwikkelingen op de lokale woningmarkt en ken ik alle ins en outs van Krimpen aan den IJssel en de omliggende gemeentes. Door mijn eigen makelaardij op te richten kan ik deze kennis maximaal inzetten om mijn klanten geheel te ontzorgen bij de verkoop en/of aankoop van hun woning."



Bent u, naar aanleiding van deze brochure of een bezichtiging, enthousiast geworden over deze woning? Wij vernemen graag wat wij voor u kunnen betekenen.