

PADMOS.
MAKELAARDIJ



KRIMPEN AAN DEN IJSSEL | Bogerd 11

vraagprijs € 349.000 k.k.

TE KOOP

Kenmerken & specificaties

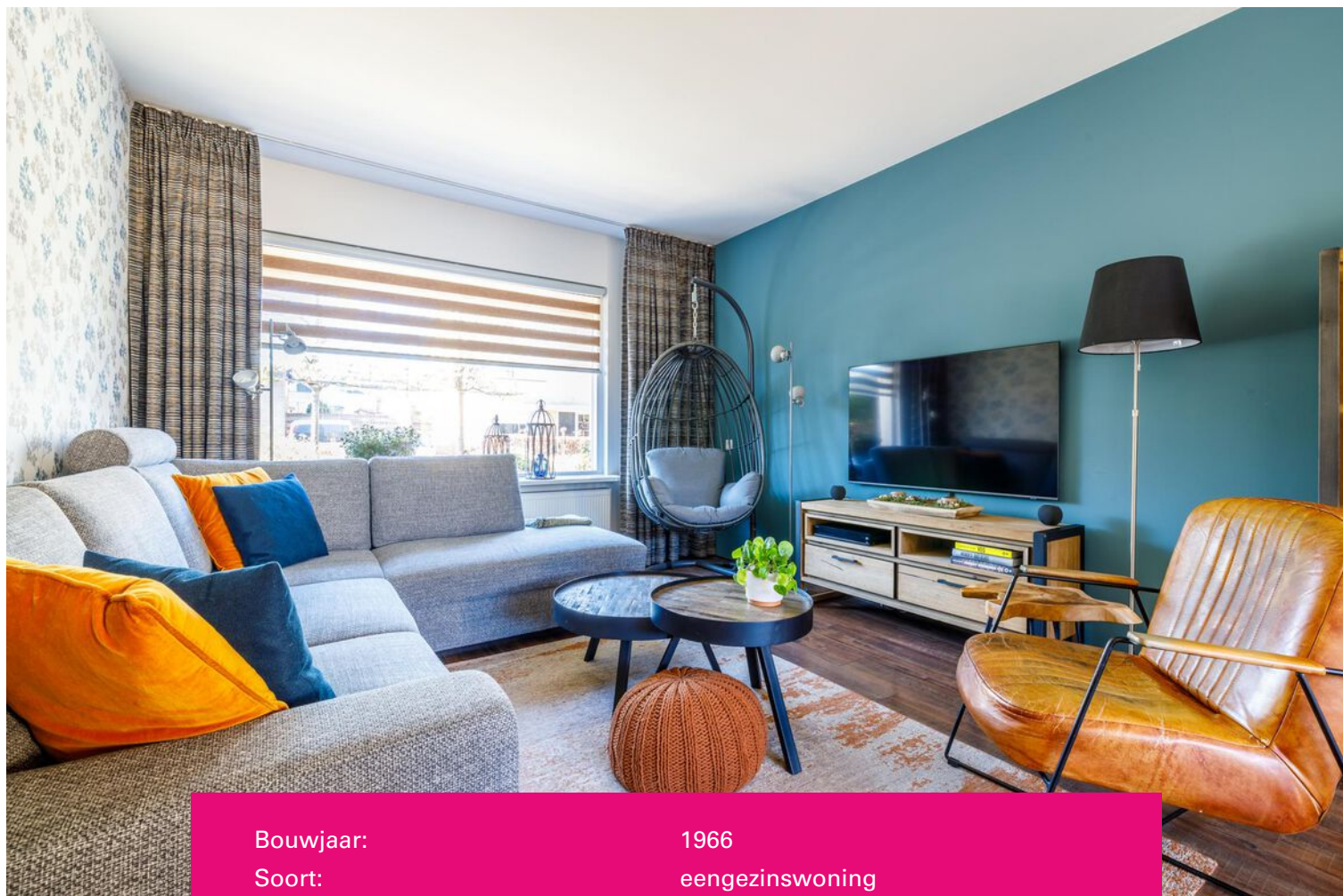

Bouwjaar:	1966
Soort:	eengezinswoning
Kamers:	7
Inhoud:	447 m ³
Woonoppervlakte:	126 m ²
Perceeloppervlakte:	139 m ²
Overige inpandige ruimte:	-
Gebouw gebonden buiten ruimte:	4 m ²
Externe bergruimte:	8 m ²
Verwarming:	C.V. installatie
Isolatie:	dakisolatie, dubbel glas/HR++ glas

Omschrijving

II RUIME, NETTE TUSSENWONING II

Welkom bij deze fijne tussenwoning in Krimpen aan den IJssel! Gelegen aan een gezellig plein met een speeltuintje is dit de ideale plek voor mensen die op zoek zijn naar een kindvriendelijke woonomgeving.

De woning beschikt over een luxe, open keuken die in direct contact staat met de eet- en woonkamer, waardoor u altijd contact heeft met uw gasten terwijl u aan het koken bent. Daarnaast is er een handige bijkeuken, waardoor u extra opbergruimte heeft voor uw keukengerei en boodschappen.

De nette badkamer is voorzien van alle gemakken en verder beschikt de woning over maar liefst zes (slaap)kamers, waardoor u genoeg ruimte heeft.

Diverse voorzieningen zoals winkelcentrum 'De Crimpenhof', scholen, openbaar vervoer en 'De Grote speeltuin aan de Middenwetering' zijn gelegen op loopafstand. En met het gezellige plein met een speeltuintje voor de deur, hoeven u kinderen zich niet te vervelen.

Nieuwsgierig geworden naar deze leuke tussenwoning? Maak snel een afspraak om deze leuke woning te bezichtigen.

Indeling

Begane grond

- Entree/hal voorzien van meterkast, toiletruimte, trapopgang naar de eerste verdieping en toegang tot de woonkamer.
- Toiletruimte (ca. 1.10 m. x 0.90 m.) voorzien van een zwevend toilet.
- Woonkamer (ca. 8.28 m. x 3.74 m.) en middels de enkele loopdeur heeft u toegang tot de achtertuin.
- Open keuken (ca. 2.88 m. x 2.50 m.) met een U-opstelling en voorzien van een koelkast, afzuigkap, inductiekookplaat, vaatwasser, oven en Quooker. Vanuit de keuken heeft u toegang tot de bijkeuken.
- Bijkeuken (ca. 2.42 m. x 1.48 m.). Vanuit de bijkeuken heeft u eveneens toegang tot de achtertuin.

Eerste verdieping

- Trapopgang, overloop en toegang tot de diverse vertrekken.
- Slaapkamer I (ca. 3.75 m. x 3.68 m.) gelegen aan de voorzijde van de woning voorzien van kastenwand met schuifstelsel en met toegang tot de badkamer.
- Slaapkamer II (ca. 3.83 m. x 2.82 m.) gelegen aan de achterzijde van de woning.
- Slaapkamer III (ca. 2.89 m. x 2.85 m.) gelegen aan de achterzijde van de woning en met toegang tot het balkon.
- Badkamer (ca. 2.77 m. x 1.92 m.) gelegen aan de voorzijde van de woning en voorzien van een douche, toilet en wastafel.

Tweede verdieping

- Trapopgang, overloop en toegang tot de diverse vertrekken en vliering.
- Slaapkamer IV (ca. 3.78 m. x 2.57 m.) voorzien van een dakkapel en wastafel en gelegen aan de voorzijde van de woning.
- Slaapkamer V (ca. 3.78 m. x 3.32 m.) voorzien van een dakraam en wastafel en gelegen aan de achterzijde van de woning. Vanuit deze slaapkamer heeft u eveneens toegang tot de vliering.
- (Slaap)kamer VI (ca. 2.85 m. x 2.23 m.) voorzien van een dakraam en gelegen aan de achterzijde van de woning.

Vliering

- Vliering/bergruimte (ca. 5.75 m. x 2.08 m.)

Tuin

- Houten berging (ca. 2.80 m. x 2.78 m.)
- Voortuin gelegen op het zuidwesten.
- Achtertuin gelegen op het noordoosten en voorzien van houten berging.

Bijzonderheden

- De woning is voorzien van houten/kunststof kozijnen met dubbele/HR++ beglazing.
- In de woning is er veel lichtinval.
- De woning is goed onderhouden.
- De woning beschikt over 6 (slaap)kamers.
- Oplevering ca. augustus 2023.







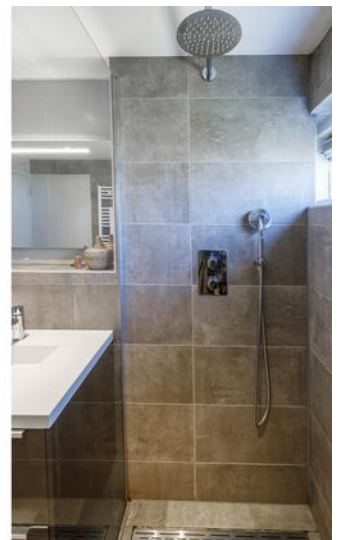
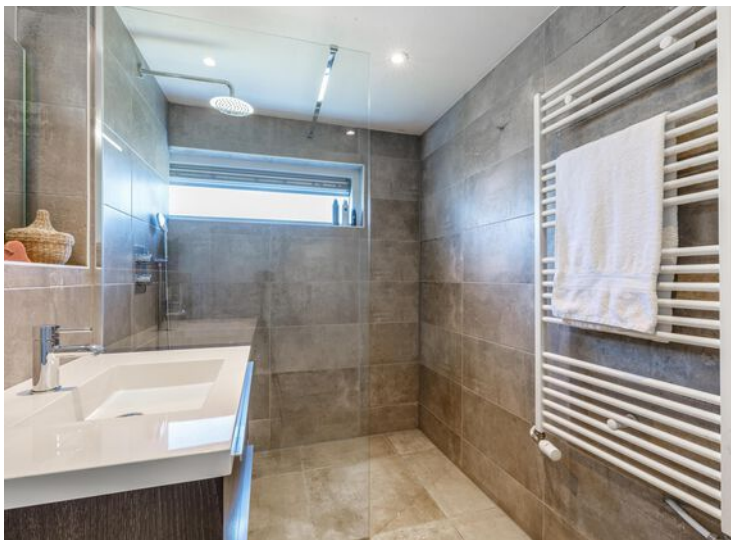







Plattegrond



Plattegrond

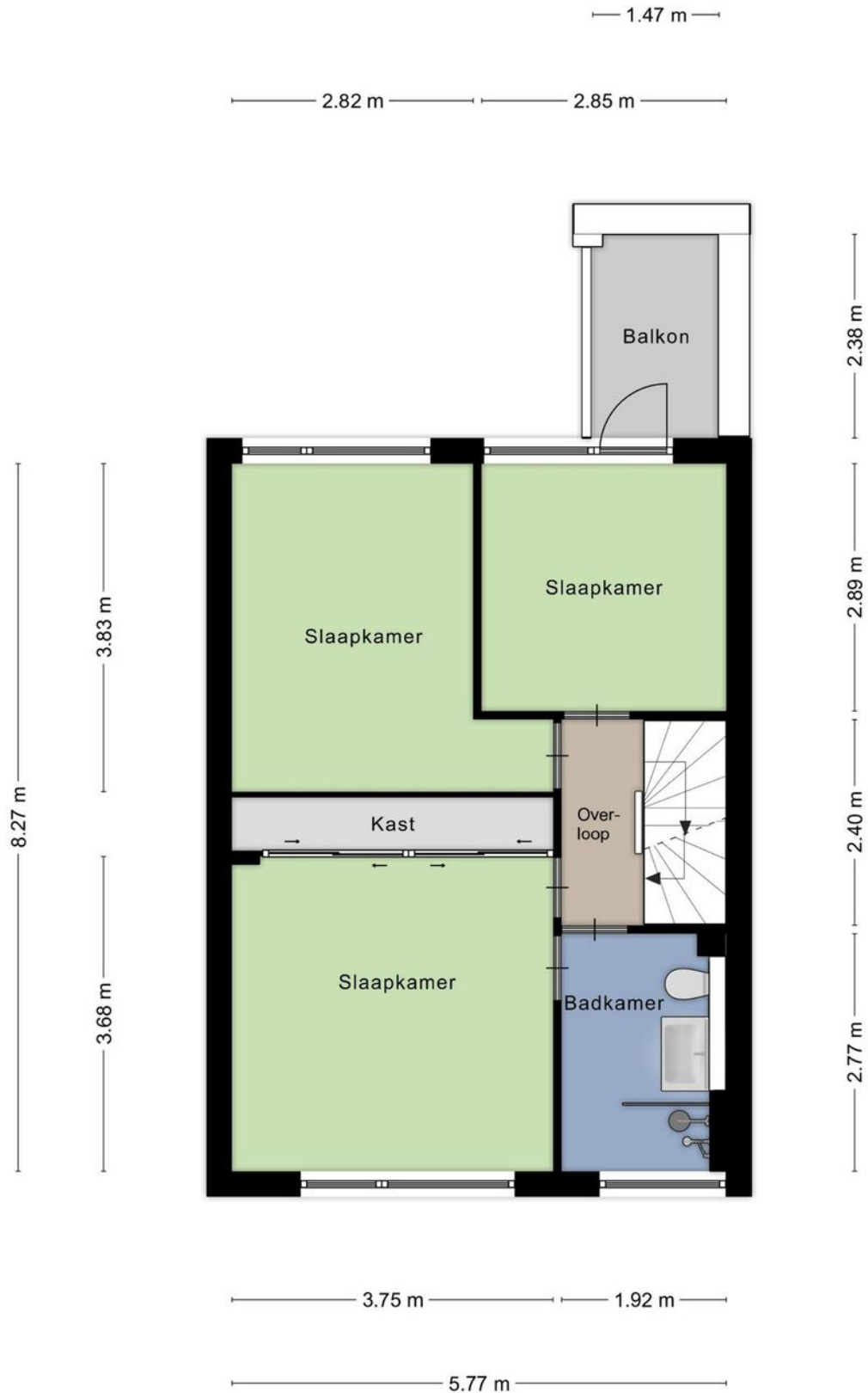

Plattegrond

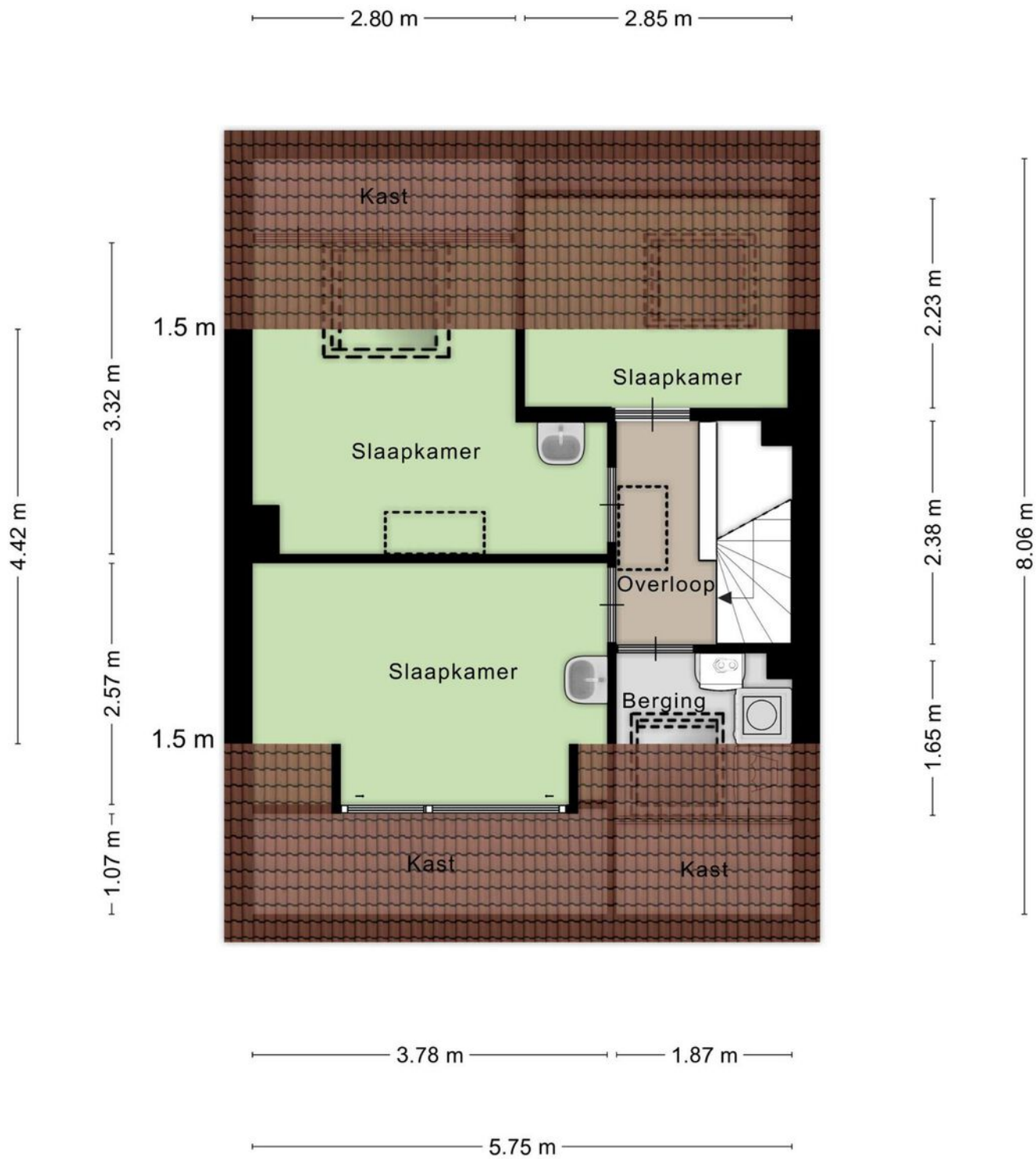

Aan de plattegronden kunnen geen rechten worden ontleend.
© Zibber www.zibber.nl

Plattegrond

5.75 m

2.08 m

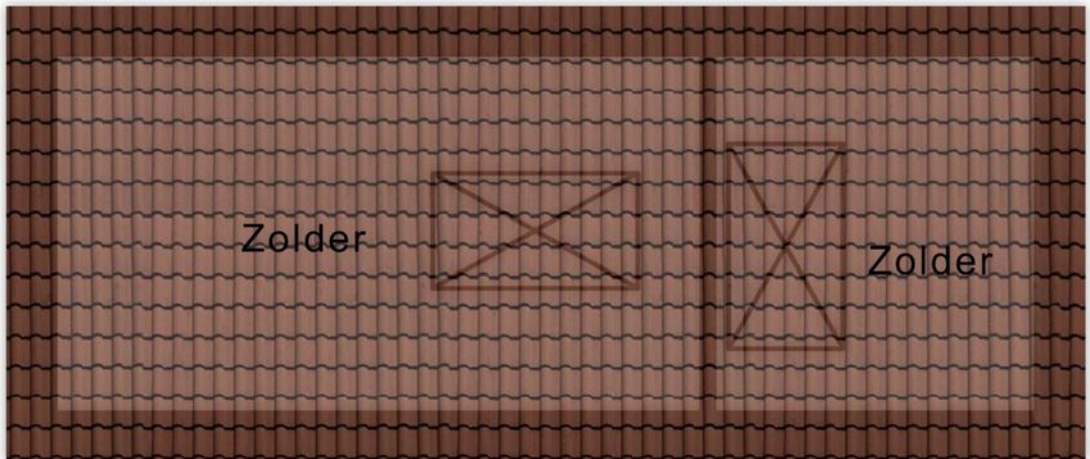

Aan de plattegronden kunnen geen rechten worden ontleend.
© Zibber www.zibber.nl

Plattegrond

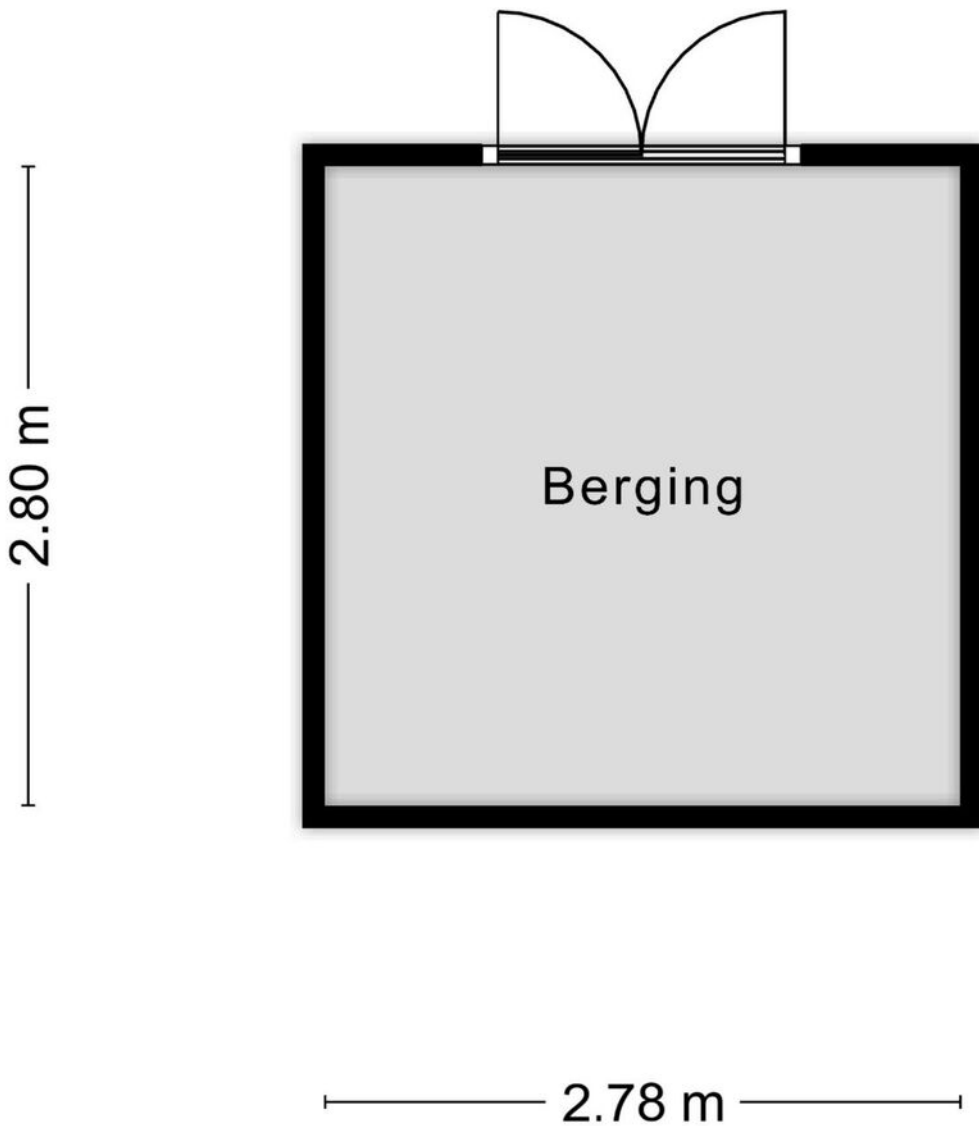

Aan de plattegronden kunnen geen rechten worden ontleend.
© Zibber www.zibber.nl

Plattegrond

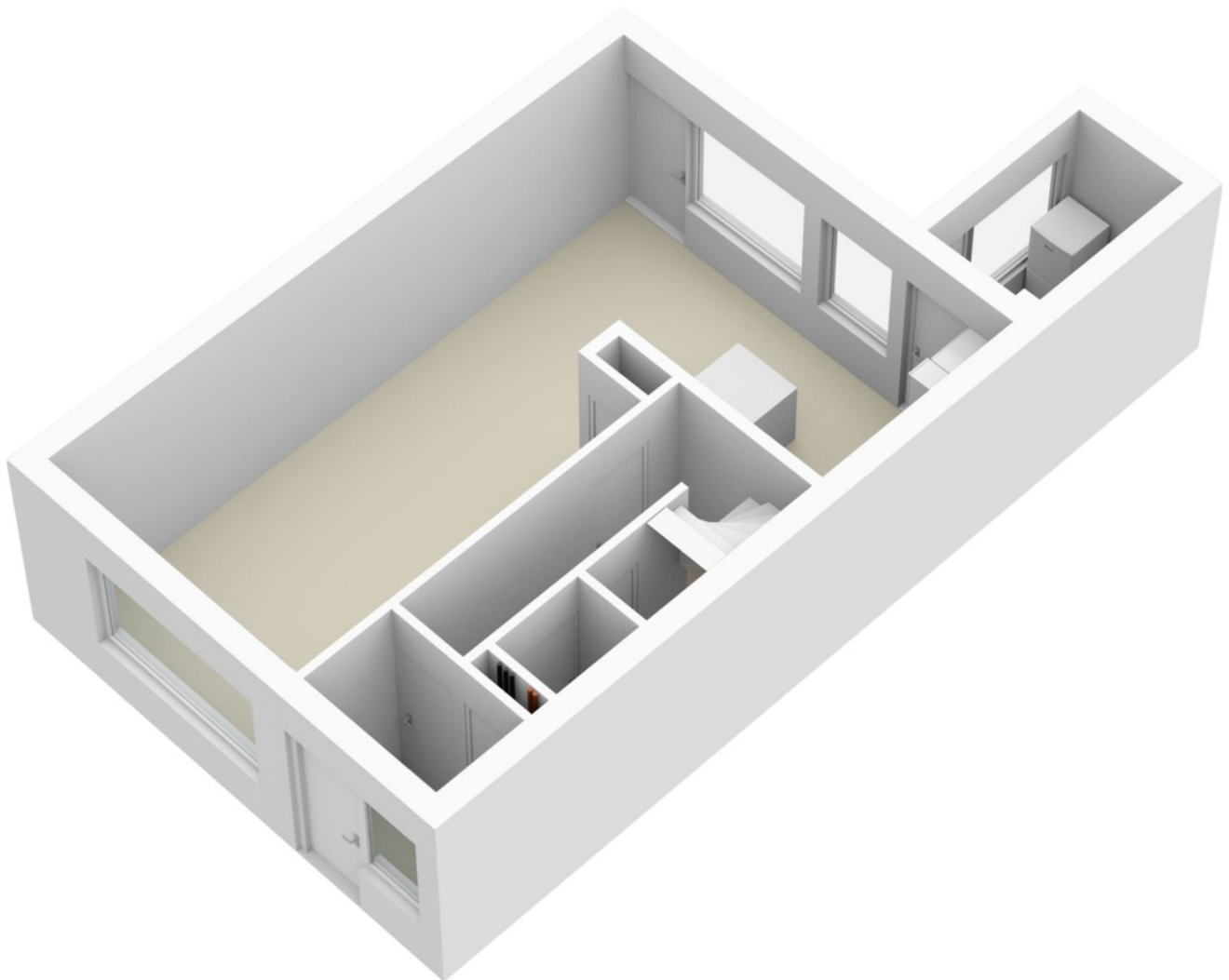

Plattegrond

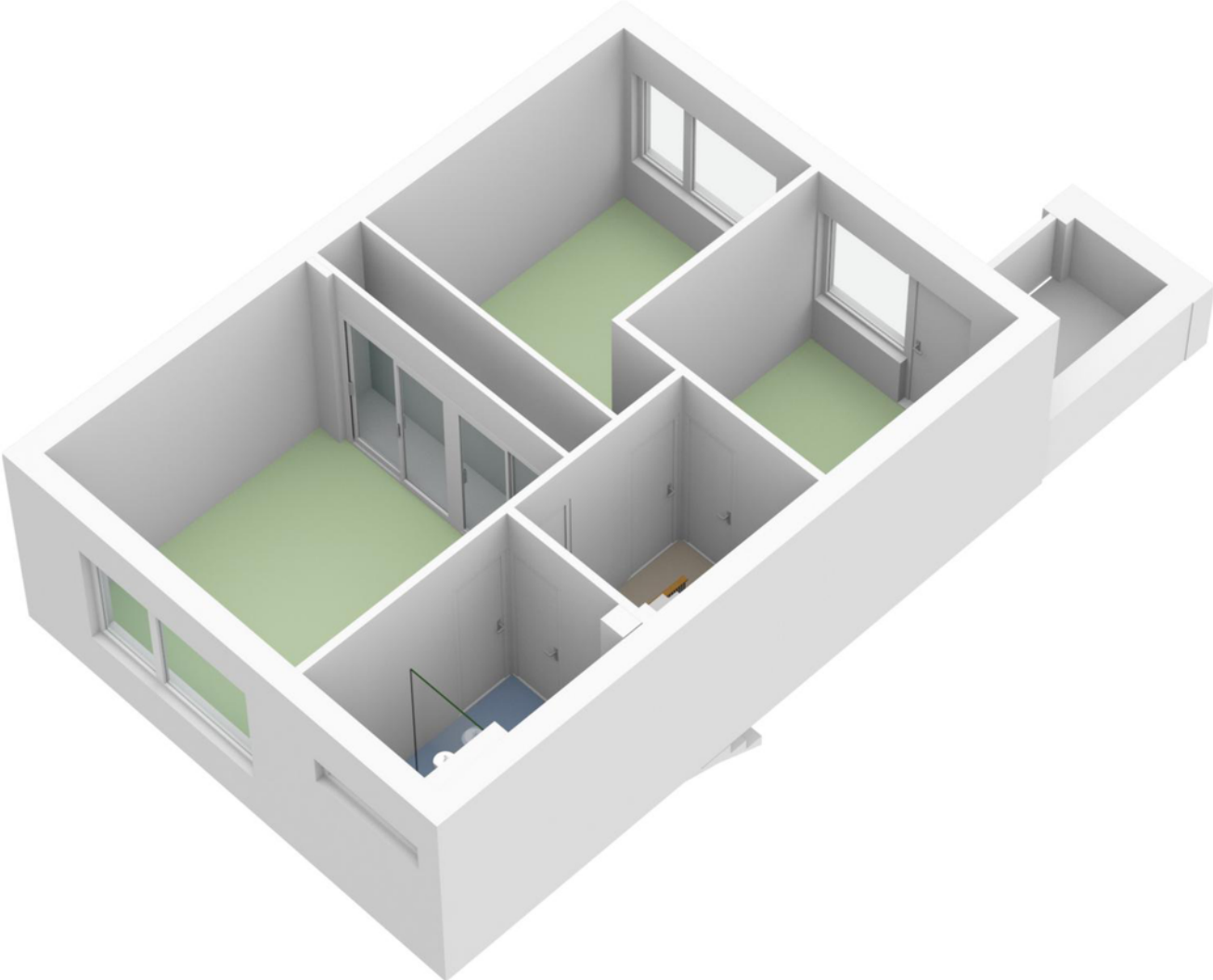

Plattegrond

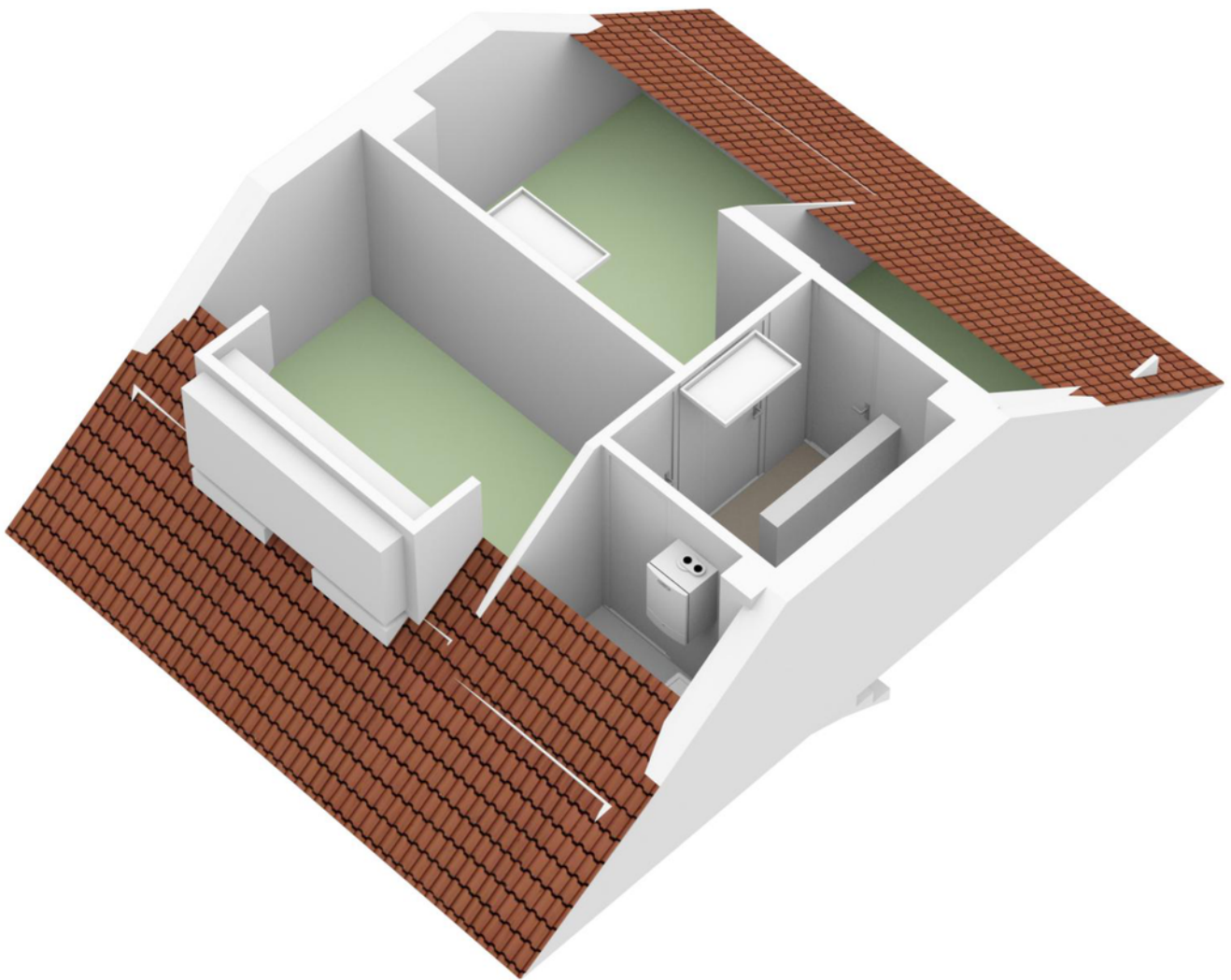

Plattegrond

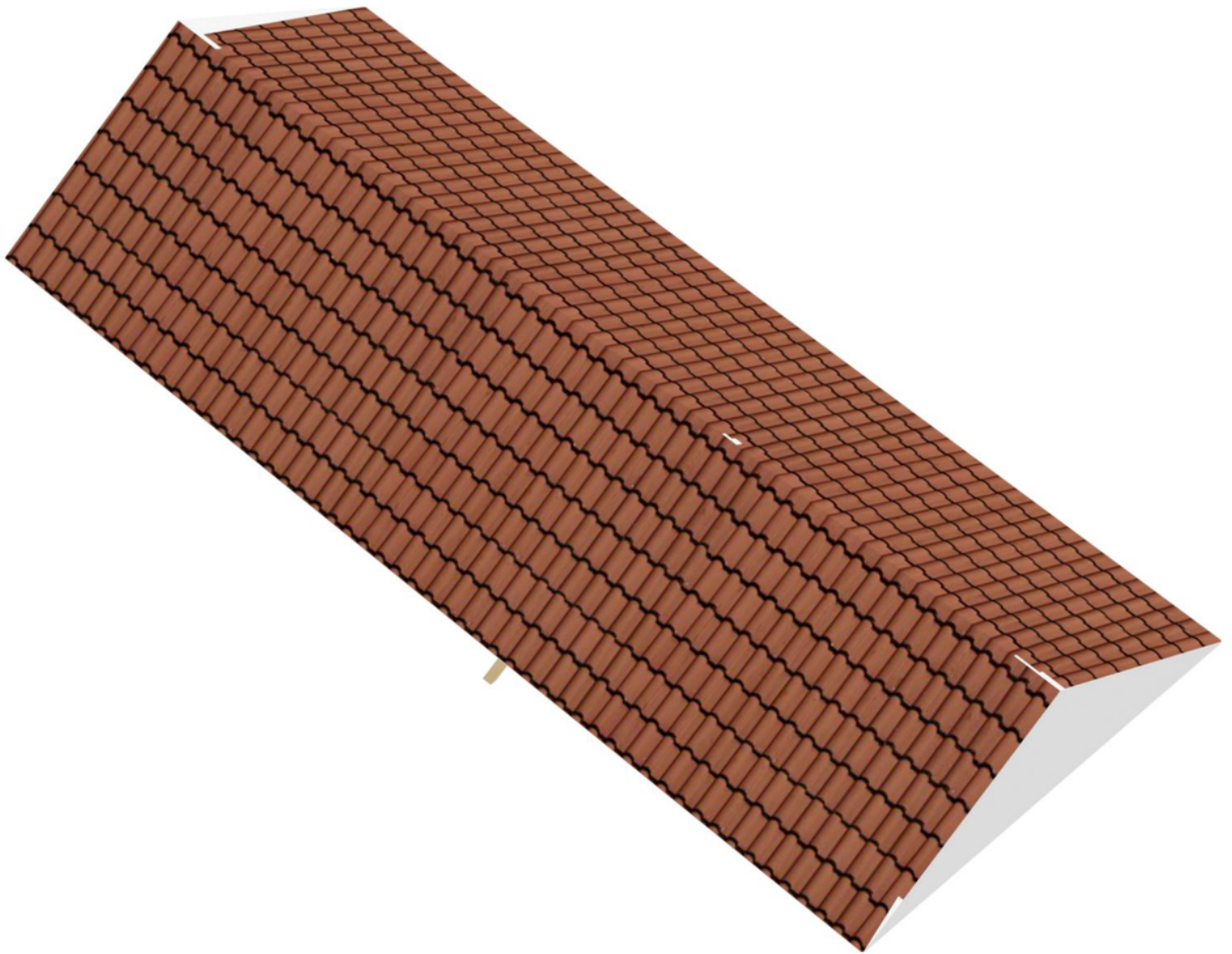

Plattegrond

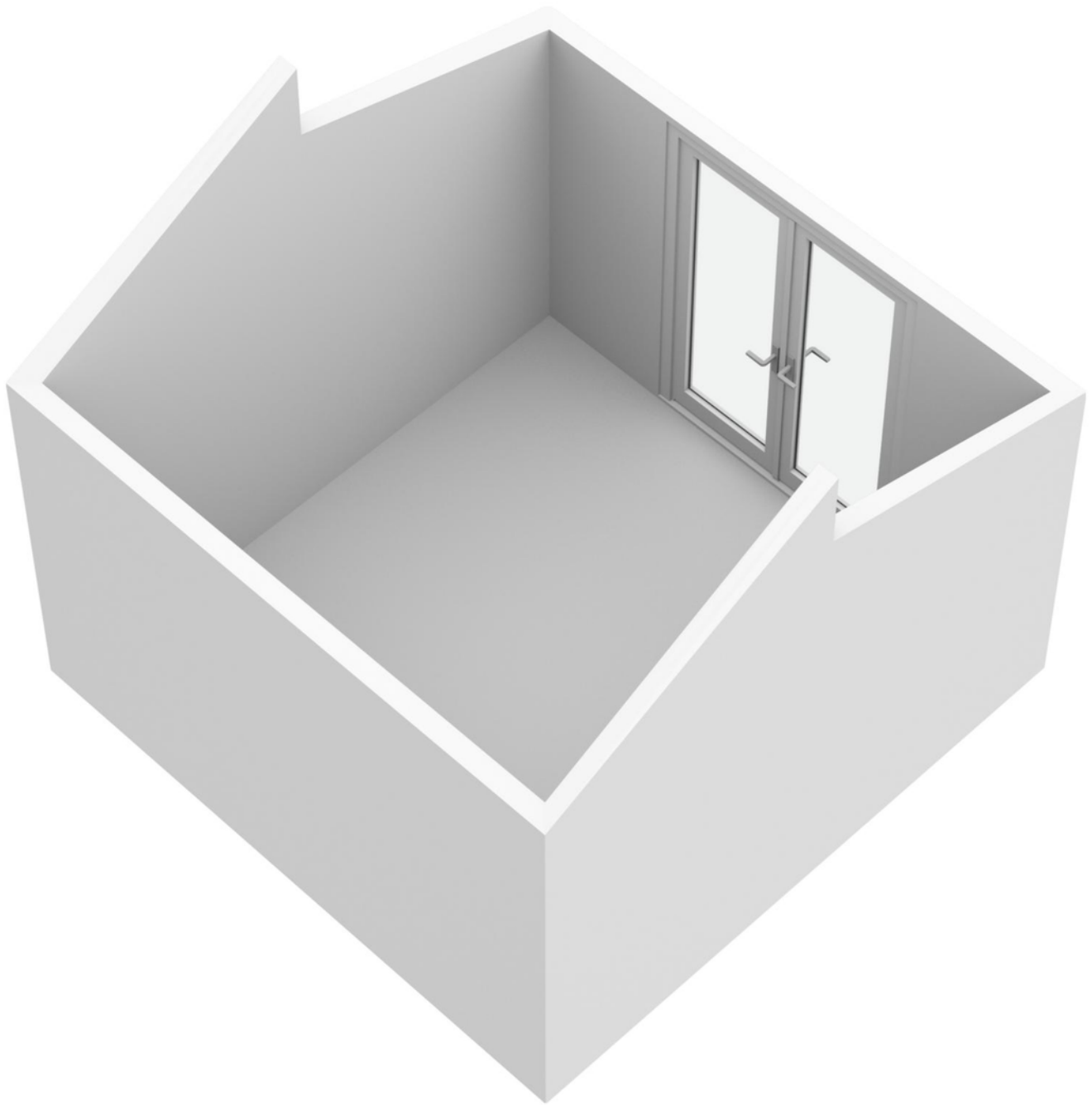

Kadastrale kaart

Kadastrale kaart

Uw referentie: Padmos



0 5 10 15 20 25m

12345	Deze kaart is noordgericht	Schaal 1: 500	
Perceelnummer		Kadastrale gemeente Krimpen aan den IJssel	
Huisnummer		Sectie C	
—	Vastgestelde kadastrale grens		Perceel 1441
—	Voorlopige kadastrale grens		
—	Administratieve kadastrale grens		
—	Bebouwing		

Aan dit uittreksel kunnen geen betrouwbare maten worden ontleend.
De Dienst voor het kadaster en de openbare registers behoudt zich de intellectuele eigendomsrechten voor, waaronder het auteursrecht en het databankenrecht.

Voor een eensluitend uittreksel, geleverd op 27 maart 2023
De bewaarder van het kadaster en de openbare registers

Locatie op de kaart

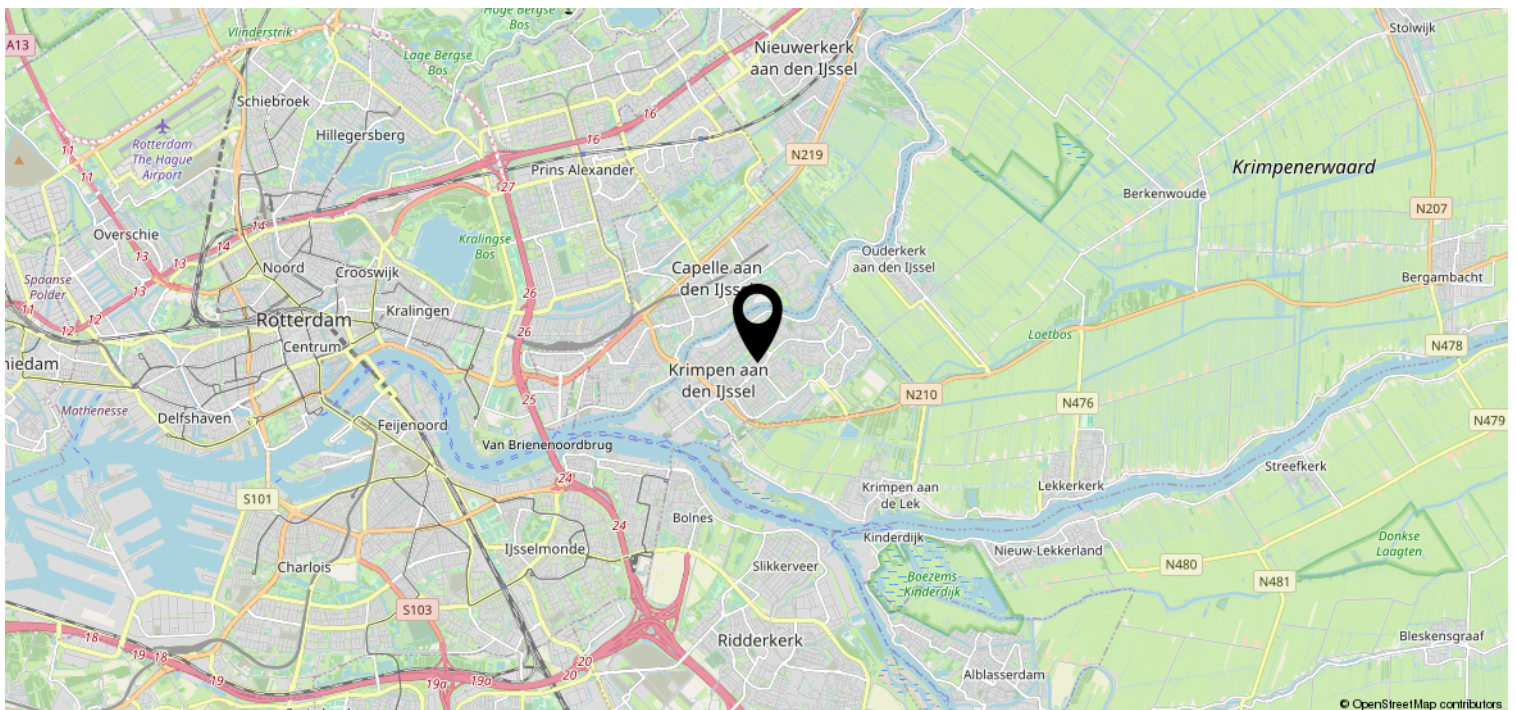
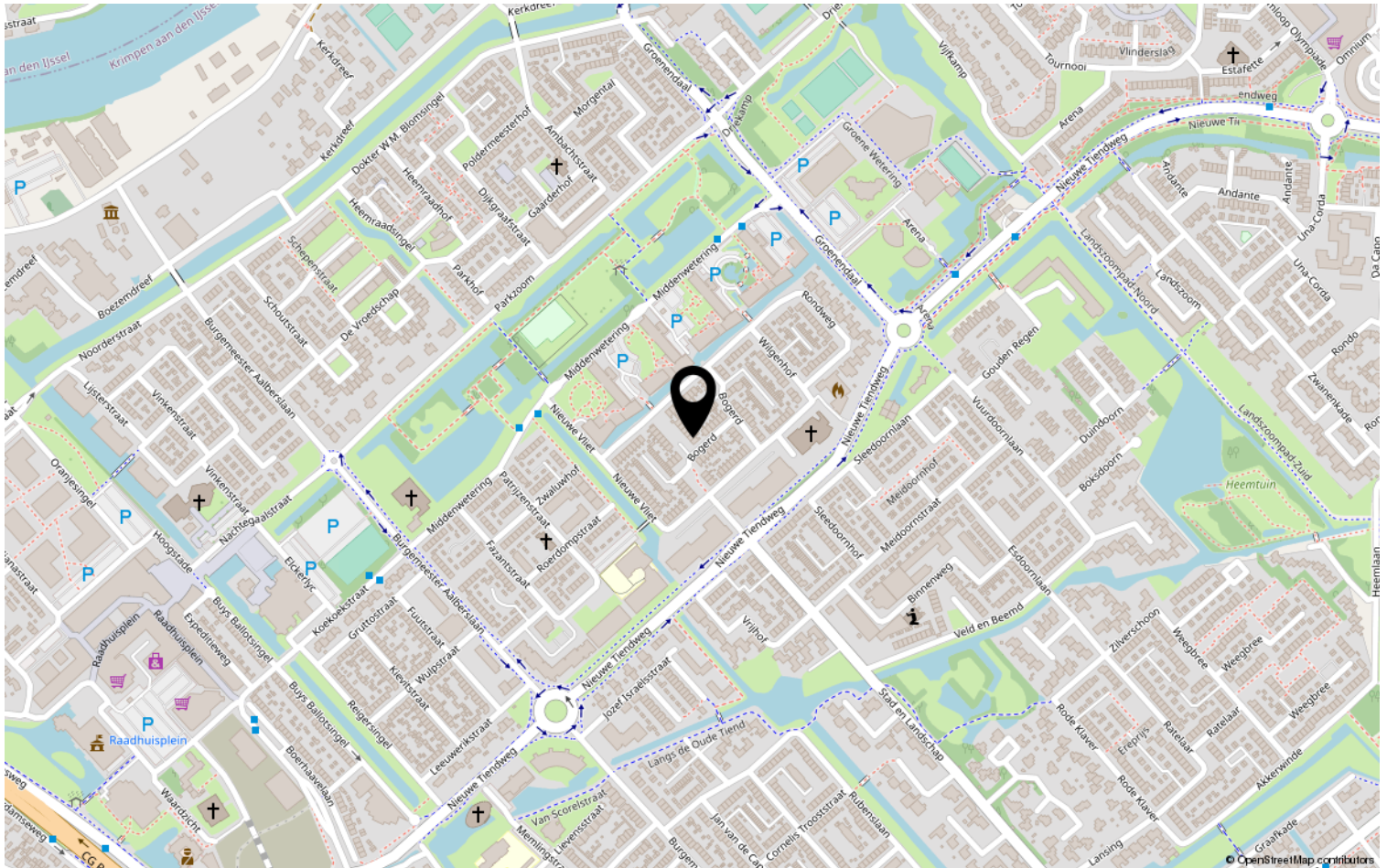

Overige informatie

Wilt u meer informatie ontvangen over de woning?

In ons dossier hebben wij nog meer relevante documenten omtrent de woning. Heeft u daar interesse in? Deze verstrekken wij u graag per e-mail.

Deze woning is gemeten conform de Meetinstructie NEN2580

De Meetinstructie is bedoeld om een meer eenduidige manier van meten toe te passen voor het geven van een indicatie van de afmetingen. De Meetinstructie sluit verschillen in meetuitkomsten niet volledig uit, door bijvoorbeeld interpretatieverschillen, afrondingen of beperkingen bij het uitvoeren van de meting.

Informatieplicht verkoper

De verkoper is wettelijk verplicht om de eventuele gebreken van de woning te melden en welke gebreken dit zijn. Een eventuele opsomming van gebreken betekent niet dat de verkoper of makelaar garandeert dat de woning voor het overige vrij is van gebreken.

Onderzoeksplicht koper

Als makelaar en verkoper gaan wij er vanuit, dat u onderzoekt heeft verricht naar alle aspecten die van belang kunnen zijn voor de aankoop van de woning. Tevens raden wij altijd aan om een bouwkundige keuring uit te laten voeren, of een aankoopmakelaar in te schakelen. De kosten hiervan komen voor rekening van de koper.

Bieding

Het uitbrengen van een bod kan zowel schriftelijk als telefonisch, al raden wij altijd aan om het bod schriftelijk te bevestigen. Een bod dient minimaal te bestaan uit een koopsom en opleveringsdatum. Wilt u aanvullende informatie of een voorbehoud in de koopovereenkomst op laten nemen? Maak dat ook kenbaar bij het uitbrengen van een bod.

Kosten koper

De koopsom wordt vermeerderd met kosten koper. Deze kosten, die bij de notaris in rekening worden gebracht, bestaan uit de overdrachtsbelasting en de notaris- en kadasterkosten.

Rechtsgeldige koopovereenkomst

Een mondelinge overeenstemming tussen de particuliere verkoper en de particuliere koper is niet rechtsgeldig. Met andere woorden: er is geen koop. Er is pas sprake van een rechtsgeldige koop als de koopovereenkomst door beide partijen is ondertekend. Dit vloeit voort uit artikel 7:2 Burgerlijk Wetboek. Een bevestiging van de mondelinge overeenstemming per e-mail of een toegestuurd concept van de koopovereenkomst wordt niet gezien als een ondertekende koopovereenkomst.

Bedenkijd

Een consumentkoper heeft 3 dagen bedenktijd na het tekenen van de koopovereenkomst. Op deze bedenktijd is de Algemene Termijnenwet van toepassing. Van de 3 dagen bedenktijd moeten er minimaal 2 dagen geen zaterdag, zondag of erkende feestdag zijn.

Disclaimer

De gegevens in deze brochure zijn met zorg samengesteld. Hierbij is de grootst mogelijk nauwkeurigheid nagestreefd. Voor de juistheid van deze informatie, waarvoor wij in belangrijkste mate afhankelijk zijn van derden, aanvaardt Padmos Makelaardij geen enkele aansprakelijkheid.



WIJ STAAN VOOR U KLAAR.

Padmos Makelaardij is gevestigd in Krimpen aan den IJssel en is voornamelijk actief in Krimpen aan den IJssel, de Krimpenerwaard en Capelle aan den IJssel. Louise Padmos is oprichter en tevens de drijvende kracht achter Padmos Makelaardij.

Louise: "Na ervaring te hebben opgedaan bij makelaarskantoren in Rotterdam en Krimpen aan den IJssel heb ik in 2018 de grote stap genomen om een eigen makelaardij op te richten. Als geboren en getogen Krimpenaar ben ik altijd op de hoogte van alle ontwikkelingen op de lokale woningmarkt en ken ik alle ins en outs van Krimpen aan den IJssel en de omliggende gemeentes. Door mijn eigen makelaardij op te richten kan ik deze kennis maximaal inzetten om mijn klanten geheel te ontzorgen bij de verkoop en/of aankoop van hun woning."



Bent u, naar aanleiding van deze brochure of een bezichtiging, enthousiast geworden over deze woning? Wij vernemen graag wat wij voor u kunnen betekenen.