



Vraagprijs
€ 275.000 k.k.

SURINAMELAAN 103A

AMERSFOORT

KENMERKEN

SOORT WONING:
portiekflat

ENERGIELABEL:
B

BOUWJAAR:
1958

WOONOPPERVLAKTE:
69 m²

INHOUD:
218 m³



OMSCHRIJVING

Ben je op zoek naar een rustige en groene ligging, maar toch ook naar alle gemakken die een stad biedt?! Dan is dit 3-kamerappartement in het geliefde "Bergkwartier" echt iets voor jou!

Op een prachtige, groene locatie in het Amersfoortse "Bergkwartier" ligt dit ruime 3-kamerappartement. Het appartement is gelegen op de 1e verdieping en beschikt over een woon- en eetkamer, twee slaapkamers een nette keuken en maar liefst twee balkons! Het complex is kleinschalig en de afgelopen jaren goed onderhouden en geïsoleerd. Zo is er HR++ beglazing, spouwmuurisolatie en vloerisolatie aangebracht.

Indeling complex:

Centrale entree/hal met trapopgang, belleren, brievenbussen en toegang tot de bergingen.

Indeling van het appartement:

Entree/hal met meterkast, toiletruimte, twee in grootte variërende slaapkamers en toegang tot de dichte keuken. De keuken is netjes, in lichte kleurstelling en voorzien van een 4-pitsgasfornuis, afzuigkap, oven, koelkast, vaatwasser en spoelbak. Vanuit de keuken is er toegang tot de badkamer met een inloopdouche, een wastafel en de wasmachine-aansluiting en de keuken geeft eveneens toegang tot het eerste balkon aan de achterzijde met een prachtig vrij uitzicht over het groen en een ligging op het noordoosten. Hier kan je op zomerse dagen genieten van de ochtendzon. Aan de voorzijde van het complex ligt het leefgedeelte. De royale woonkamer heeft een open verbinding met de eetkamer en geeft toegang tot het tweede, ruimere balkon aan de voorzijde (ZW) waar je kunt vertoeven in de laatste zonuurttjes op de dag.

Op de begane grond bevindt zich een separate berging voor het stallen van fietsen en andere spullen. Ook is er voldoende vrije parkeergelegenheid in de nabije omgeving.

De locatie is onder Amersfoorters geliefd en biedt rust, sfeer en heel veel groen. Bosgebied Klein Zwitserland heeft prachtige wandelroutes en mogelijkheden voor sporten in de buitenlucht. De Leusderweg ligt op loopafstand en biedt een uitgebreid winkelaanbod voor de dagelijkse boodschappen evenals het historische stadscentrum met haar gezellige restaurants, terrassen, winkels en cultuur. Ook het NS-Centraal Station en de uitvalswegen bereik je binnen 10 minuten.

Bijzonderheden:

- ruim 3-kamerappartement
- twee balkons
- twee slaapkamers
- woon- en eetkamer
- nette keuken
- v.v. HR++ beglazing, muurisolatie en vloerisolatie
- energielabel B
- gezonde en actieve VvE
- de maandelijkse servicekosten bedragen € 200,--

Enthousiast geworden van dit leuke appartement?! Kom dan snel kijken en maak een afspraak via ons kantoor. Wij zijn bereikbaar op 033-3310031. Rivka of Sarah laat je het appartement graag zien!



'PRACHTIG
GELEGEN
3-KAMER
APPARTEMENT'



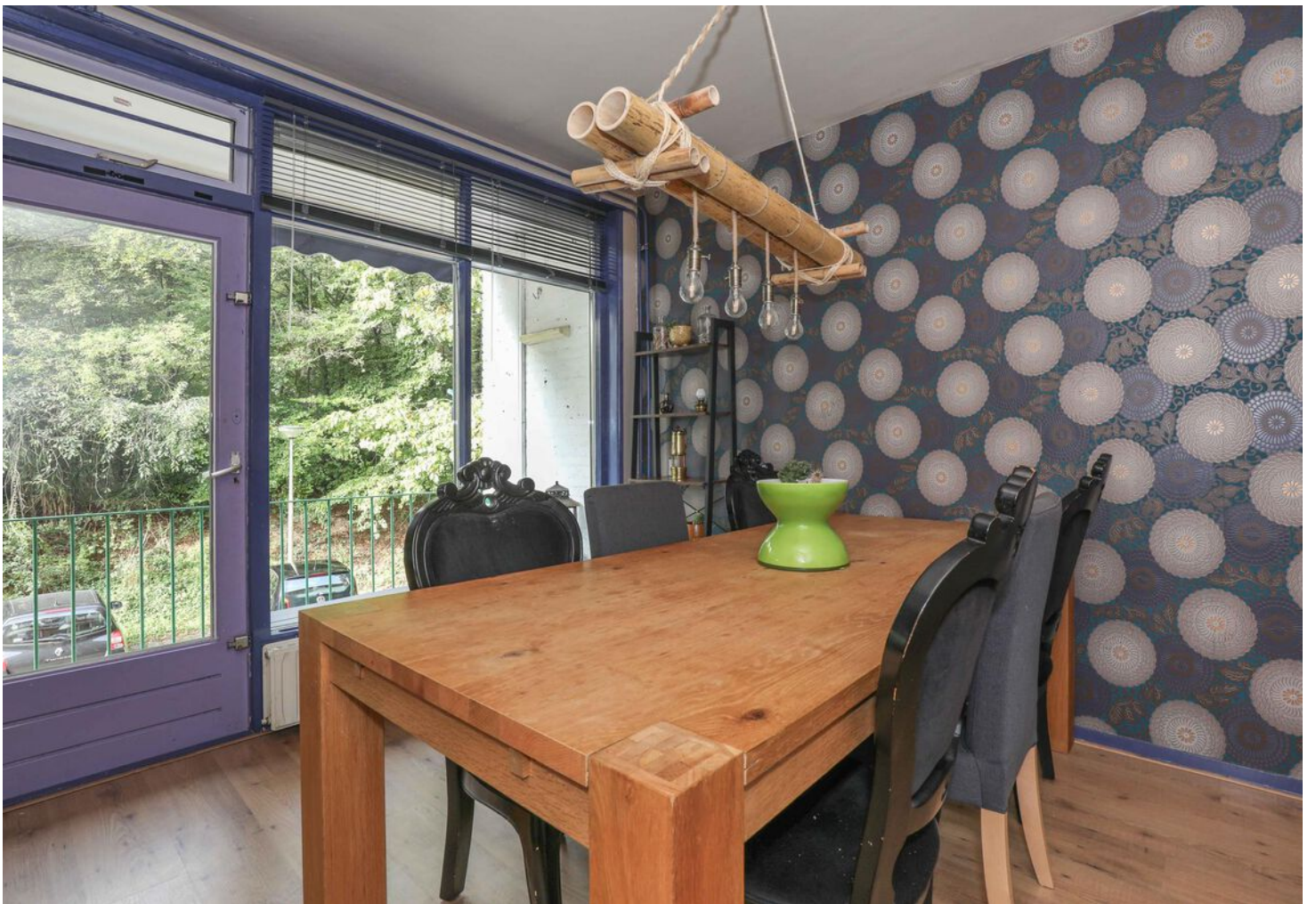















PLATTEGROND appartement

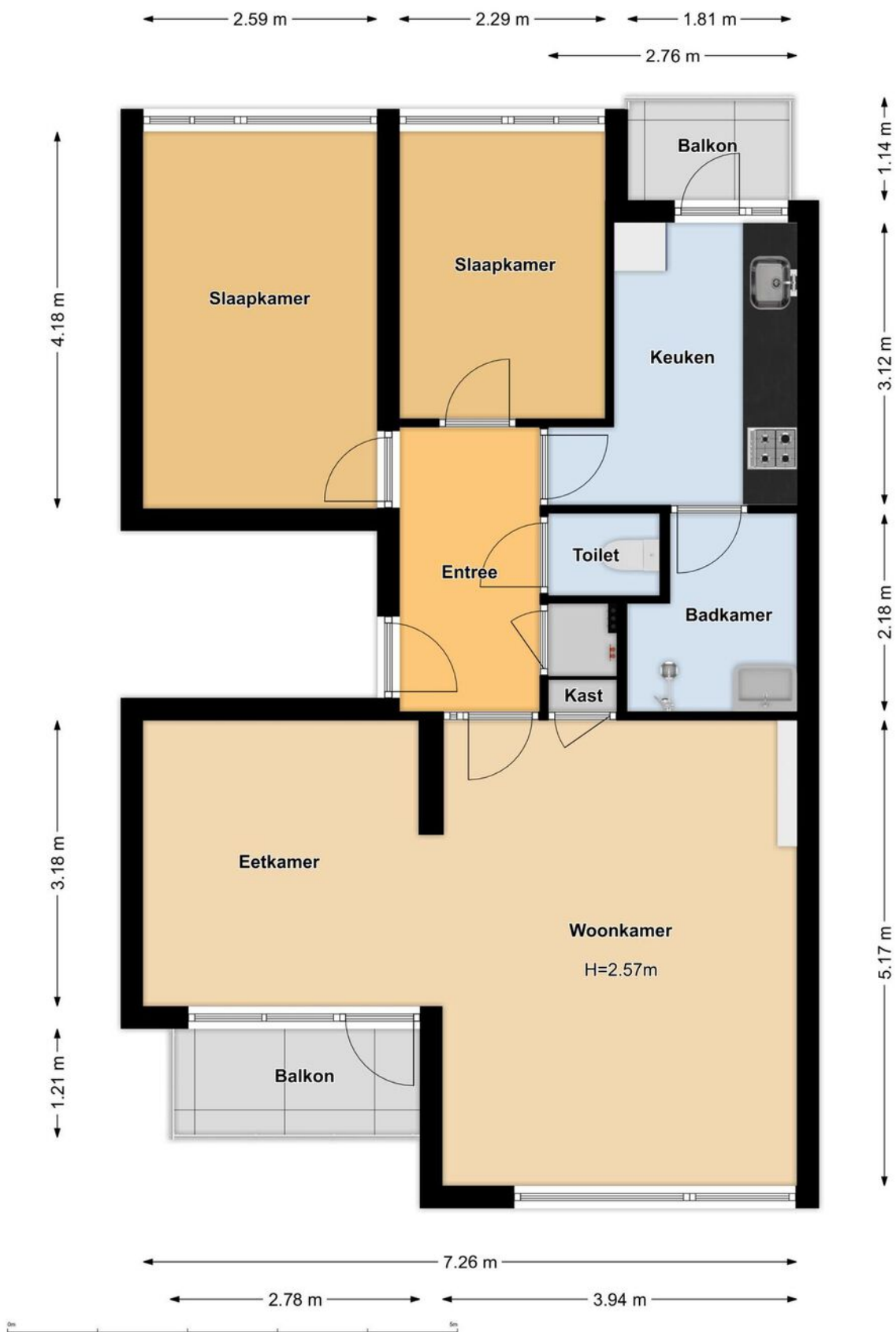

PLATTEGROND berging

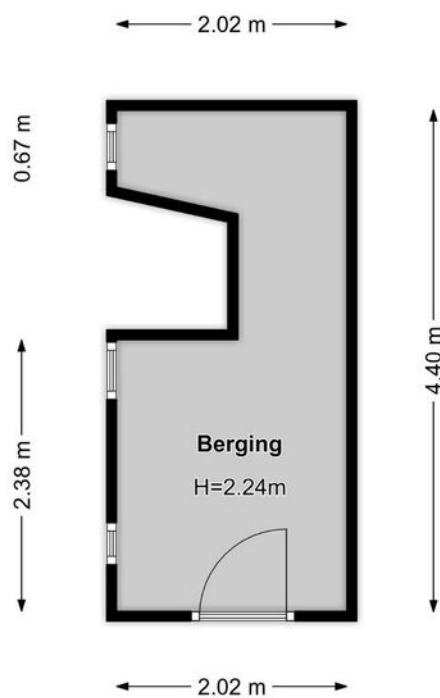





KADASTRALE KAART

Kadastrale kaart

Uw referentie: Surinamelaan RN



12345 25	Deze kaart is noordgericht Perceelnummer Huisnummer	Schaal 1: 500	
	Vastgestelde kadastrale grens	Kadastrale gemeente Amersfoort	
	Voorlopige kadastrale grens	Sectie F	
	Administratieve kadastrale grens	Perceel 2169	
	Bebouwing		
Voor een eensluitend uittreksel, geleverd op 22 september 2023 De bewaarder van het kadaster en de openbare registers		Aan dit uittreksel kunnen geen betrouwbare maten worden ontleend. De Dienst voor het kadaster en de openbare registers behoudt zich de intellectuele eigendomsrechten voor, waaronder het auteursrecht en het databankenrecht.	

LOCATIE OP DE KAART

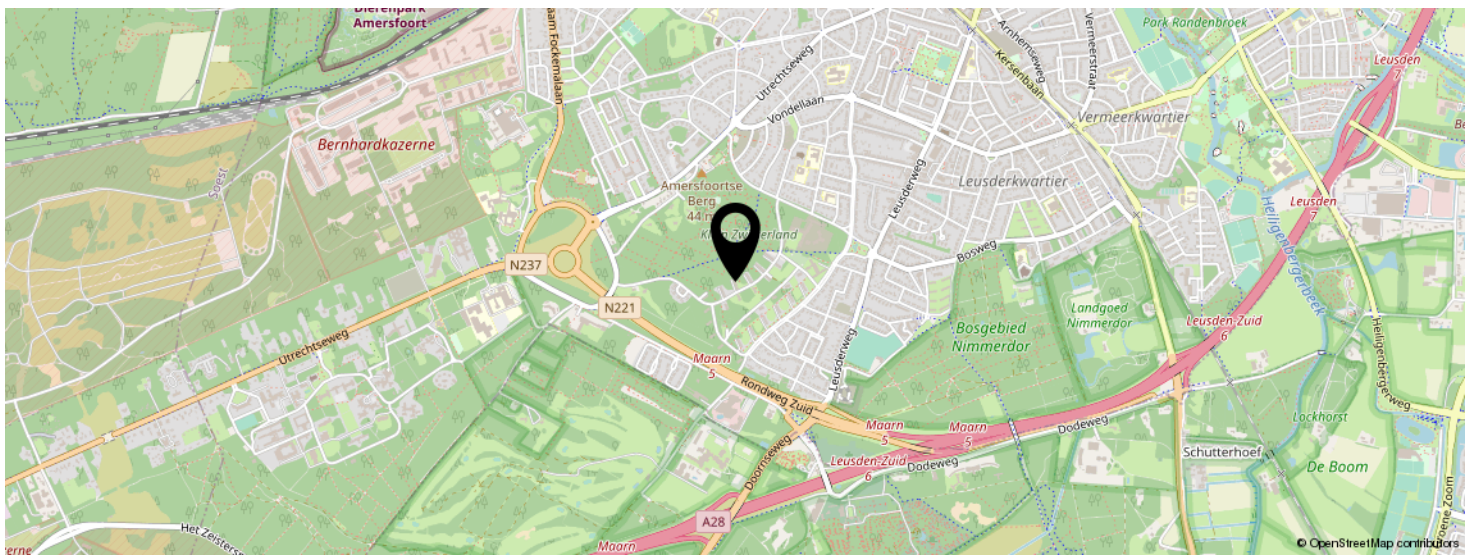
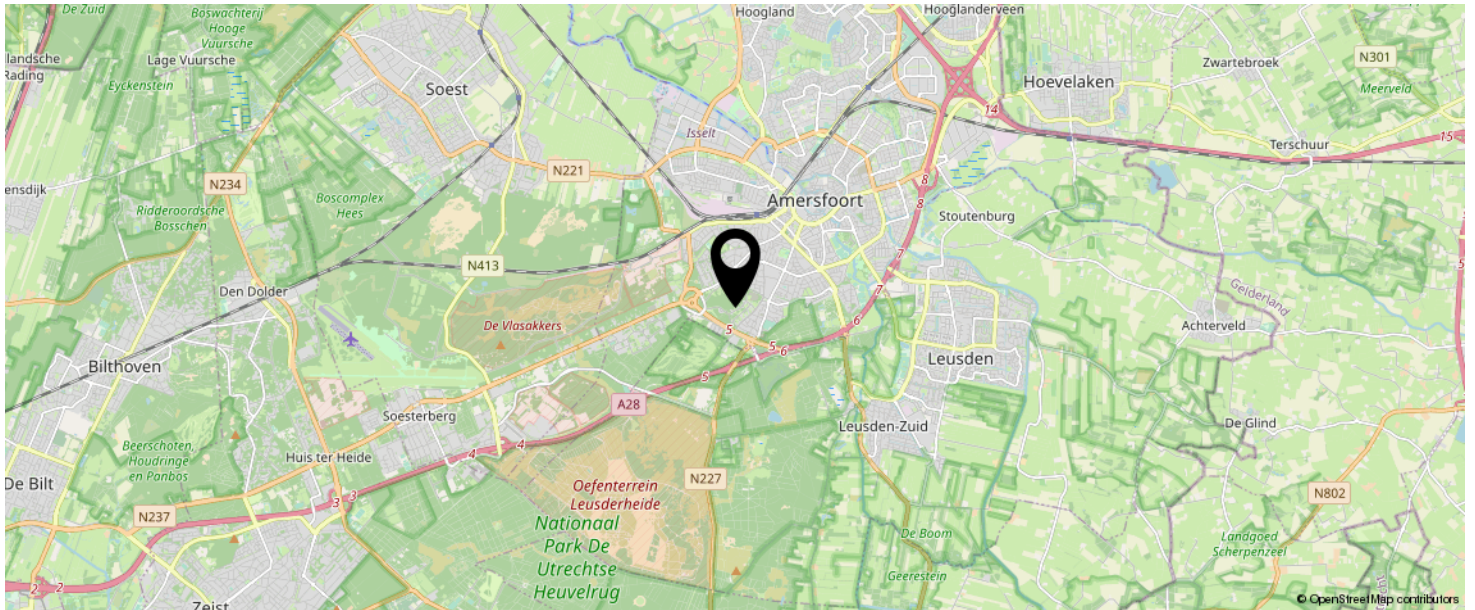

KOM JIJ HIER
BINNENKORT
WONEN?

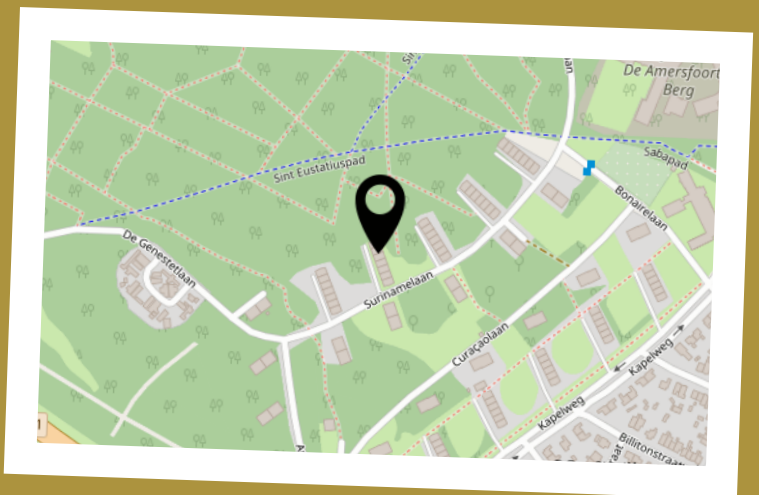

LIJST VAN ZAKEN

	BLIJFT ACHTER	GAAT MEE	TER OVERNAME	N.V.T.
Woning - Interieur				
(Voorzet) openhaard met toebehoren				X
Allesbrander				X
Houtkachel				X
(Gas)kachels				X
Designradiator(en)				X
Radiatorafwerking				X
Verlichting, te weten				
- inbouwspots/dimmers				X
- opbouwspots/armaturen/lampen/dimmers	X			
- losse (hang)lampen	X			
-				X
-				X
(Losse)kasten, legplanken, te weten				
-		X		
-				X
Raamdecoratie/zonwering binnen, te weten				
- gordijnrails	X			
- gordijnen				X
- overgordijnen	X			
- vitrages				X
- rolgordijnen	X			
- lamellen	X			
- jaloezieën	X			
- (losse) horren/rolhorren				X
-				X
-				X
Vloerdecoratie, te weten				

LIJST VAN ZAKEN

	BLIJFT ACHTER	GAAT MEE	TER OVERNAME	N.V.T.
- vloerbedekking				X
- parketvloer				X
- houten vloer(delen)				X
- laminaat	X			
- plavuizen				X
-				X
-				X
Overig, te weten				
- spiegelwanden				X
- schilderij ophangstelsel				X
-				X
-				X
-				X
-				X
Woning - Keuken				
Keukenblok (met bovenkasten)	X			
Keuken (inbouw)apparatuur, te weten				
- kookplaat	X			
- (gas)fornuis				X
- afzuigkap	X			
- magnetron				X
- oven	X			
- combi-oven/combimagnetron				X
- koelkast	X			
- vriezer	X			
- koel-vriescombinatie				X
- vaatwasser	X			
- Quooker				X
- koffiezetapparaat		X		

LIJST VAN ZAKEN

	BLIJFT ACHTER	GAAT MEE	TER OVERNAME	N.V.T.
-				X
-				X
Keukenaccessoires, te weten				
-				X
-				X
-				X
-				X
-				X
-				X
-				X
-				X
Woning - Sanitair/sauna				
Sauna met toebehoren				
				X
				X
Toilet met de volgende toebehoren				
- toilet	X			
- toiletrolhouder				X
- toiletborstel(houder)				X
- fontein				X
-				X
-				X
Badkamer met de volgende toebehoren				
- ligbad				X
- jacuzzi/whirlpool				X
- douche (cabine/scherm)	X			
- stoomdouche (cabine)				X
- wastafel	X			

LIJST VAN ZAKEN

	BLIJFT ACHTER	GAAT MEE	TER OVERNAME	N.V.T.
- wastafelmeubel				X
- planchet				X
- toiletkast				X
- toilet				X
- toiletrolhouder				X
- toiletborstel(houder)				X
-				X
-				X
Woning - Extérieur/installaties/veiligheid/ energiebesparing				
Schotel/antenne				X
Brievenbus	X			
Kluis				X
(Voordeur)bel	X			
Alarminstallatie				X
(Veiligheids)sloten en overige inbraakpreventie				X
Rookmelders	X			
(Klok)thermostaat				X
Airconditioning				X
Screens				X
Rolluiken				X
Zonwering buiten	X			
Telefoonaansluiting/internetaansluiting	X			
Veiligheidsschakelaar wasautomaat				X
Waterslot wasautomaat				X
Zonnepanelen				X
Oplaadpunt elektrische auto				X
Zonnescherm op het balkon				X
				X
				X

LIJST VAN ZAKEN

	BLIJFT ACHTER	GAAT MEE	TER OVERNAME	N.V.T.
				X
				X
Warmwatervoorziening, te weten				
- CV-installatie	X			
- boiler				X
- geiser				X
-				X
-				X
-				X
Isolatievoorzieningen (voorzetramen/radiatorfolie etc.), te weten				
-				X
-				X
Tuin - Inrichting				
Tuinaanleg/bestrating				X
Beplanting				X
				X
Tuin - Verlichting/installaties				
Buitenverlichting				X
Tijd- of schemerschakelaar/bewegingsmelder				X
				X
Tuin - Bebouwing				
Tuinhuis/buitenberging				X
Kasten/werkbank in tuinhuis/berging				X
(Broei)kas				X
				X
				X

LIJST VAN ZAKEN

	BLIJFT ACHTER	GAAT MEE	TER OVERNAME	N.V.T.
Tuin - Overig				
Overige tuin, te weten				
- (sier)hek				X
- vlaggenmast(houder)				X
-				X
-				X
Overig - Contracten				
CV: Nee				
Boiler: Nee				
Zonnepanelen: Nee				

Extra informatie koopovereenkomst

LinQ Makelaardij verwerkt de volgende extra clausules, indien van toepassing, in de koopovereenkomst:

1. *Ouderdomsclausule (bij onroerende zaken met een bouwjaar voor 01-01-1998)*
Het is de koper bekend dat de onroerende zaak omstreeks 41 jaar oud is, wat betekent dat de eisen die aan de bouwkwaliteit gesteld mogen worden (aanzienlijk) lager liggen dan bij nieuwe woningen. In afwijking van artikel 6.3 van deze koopakte komen (het normaal gebruik belemmerende) gebreken die het gevolg zijn van de ouderdom van de onroerende zaak, voor risico van de koper.
2. *Mogelijkheid asbest (bij onroerende zaken met een bouwjaar voor 01-01-1994)*
In de onroerende zaak kunnen asbesthoudende stoffen/materialen aanwezig zijn. Indien deze worden verwijderd dienen door koper maatregelen en voorzieningen te worden getroffen die de wetgeving voorschrijft. Koper verklaart met deze wetgeving bekend te zijn en aanvaardt alle aansprakelijkheid en gevolgen die uit de aanwezigheid van asbest en/of de verwijdering van asbest uit de onroerende zaak kan voortvloeien. In afwijking van artikel 6.3 van deze koopakte en artikel 7:17 lid 1 en 2 BW komt het geheel ten dele ontbreken van één of meer eigenschappen van de onroerende zaak voor normaal en bijzonder gebruik en het eventueel anderszins niet-beantwoorden van de zaak aan de overeenkomst als gevolg van de aanwezigheid van enig asbest in welke samenstelling en/of op welke plaats dan ook voor rekening en risico van koper.
3. *Verklaring niet zelf bewoond (bij onroerende zaken die niet of lange tijd niet door de verkoper zelf bewoond zijn)*
Koper is geattendeerd op het feit dat verkoper het verkochte de afgelopen 15 jaar niet zelf heeft gebruikt/bewoond en dat zij derhalve koper niet heeft kunnen informeren over eigenschappen en gebreken aan het verkochte, waarvan hij op de hoogte zou zijn geweest als hij het verkochte zelf feitelijk had bewoond.
4. *Afmetingen*
De woning is professioneel ingemeten door Schröder&Schröder volgens de meetinstructie NEN2580. Koper mag voor eigen kosten en rekening een hermeting verrichten. Met ondertekening van deze akte accepteert koper de meters en ziet af van aansprakelijkheidsstelling van verkoper en makelaar.
5. *AVG*
De ondergetekende verklaren:
 1. De makelaar toestemming te verlenen tot het bewaren van persoons- en andere gegevens nodig voor naleving van de opdracht tot dienstverlening en de uitvoering daarvan;
 2. De toestemming geldt zowel voor de toepassing van de Wet voorkoming witwassen en financiering terrorisme (Wwft) alsmede voor de privacywetgeving Algemene Verordening Gegevensbescherming (AVG) en de uitvoeringswetgeving te dien aanzien.
 3. De opgeslagen gegevens mogen voor zowel Wwft als AVG-doeleinden in één en hetzelfde bestand worden opgeslagen.

6. *Buitensporige kosten van de notaris*

Indien de kosten die door de notaris in rekening zullen worden gebracht en die verband houden met de aflossing van overbruggingsleningen en/of aflossing en doorhaling van verkopers hypothe(e)k(en) en /of beslagen die op het verkochte rust(en), meer bedragen dan:

- € 17,50 per telefonische overboeking;
- € 45,00 voor het opvragen van (een) aflossingsnota('s) bij de hypotheek - /kredietverstrekende instantie(s) per aflossing;
- € 175,00 per akte van gehele doorhaling;
- € 230,00 per akte van gedeeltelijke doorhaling;

(alle bedragen zijn inclusief BTW en de twee laatstgenoemde bedragen tevens inclusief kadastraal recht) dan zal de koper dit meerdere voor zijn rekening nemen. Deze extra kosten zal de notaris op de afrekening ter zake van de levering direct doorberekenen aan de koper. Dit artikel is tevens van toepassing indien er administratiekosten, kantoorkosten en/of beheerkosten in rekening gebracht worden. Genoemde kosten zijn gebaseerd op bedragen zoals die algemeen en redelijkerwijs door notarissen bij een verkopende partij in rekening worden gebracht voor de betreffende verrichtingen. Indien de door de koper aangewezen notaris voor de betreffende verrichtingen meer aan kosten in rekening brengt dan genoemde bedragen, komt het meerdere voor rekening en risico van koper. Kosten van inschrijving ad € 21,00 (wordt niet belast met BTW) niet inbegrepen.

Indien koper een notaris kiest die verder dan 20 kilometer van het verkochte gevestigd is dan zullen de kosten voor een eventuele volmacht voor verkoper voor rekening van koper zijn, indien verkoper er vanwege de afstand voor kiest niet bij de eigendomsoverdracht aanwezig te zijn.

7. *Stukken van de notaris*

Bij deze verlenen partijen (verkoper en koper) de notaris die het transport begeleidt de opdracht tot het doorzetten van de (concept) akte van levering en de (concept) nota van afrekening aan de verkoopmakelaar (en de aankoopmakelaar). De (aankoop- en) verkoopmakelaar worden door het ontvangen van de (concept) akte van levering en de (concept) nota van afrekening in staat gesteld om te controleren of de afspraken uit de (concept) akte van levering en de (concept) nota van afrekening overeenkomen met hetgeen verkoper en koper overeengekomen zijn in de koopovereenkomst.

De verkoopmakelaar heeft het recht om de relevante stukken omtrent het verkochte, zoals de onderhavige koopovereenkomst en het eigendomsbewijs, door te zetten aan de taxateur die in opdracht van koper, ter uitvoering van het gestelde in artikel 15 c.q. 18 van deze koopovereenkomst, de woning zal taxeren. De taxateur wordt door het ontvangen van de relevante stukken in staat gesteld om de taxatie uit te voeren overeenkomstig de aan de taxatie gestelde eisen zoals voorgeschreven door marktpartijen als de NVM, het NRVT, de taxatie validatie instituten en hypotheekverstrekkers.

8. *Nutsbedrijven*

Koper en verkoper zijn bekend met het feit dat 14 dagen voor eigendomsoverdracht zowel door de koper als verkoper de verhuizing moet worden gemeld bij de nutsbedrijven.

INTERESSE IN DEZE WONING?



Neem vrijblijvend
contact met ons op!

Linq Makelaardij

Pastoor Pieckweg 40

3828 PR, Hoogland

+31 33 3310031

info@linqmakelaardij.nl

www.linqmakelaardij.nl

