

# TE KOOP



## Swanendrift 48 D, Zwijndrecht

Vraagprijs € 595.000 k.k.

De Mooij Makelaardij b.v.  
Burgemeester Jansenlaan 57  
3331 HD Zwijndrecht

(078) 612 87 33  
[info@demooijmakelaardij.nl](mailto:info@demooijmakelaardij.nl)  
[demooijmakelaardij.nl](http://demooijmakelaardij.nl)

 **De Mooij**  
makelaardij b.v.



## Kenmerken

Woonoppervlakte  
**150 m<sup>2</sup>**

Perceeloppervlakte  
**323 m<sup>2</sup>**

Inhoud  
**500 m<sup>3</sup>**

Bouwjaar  
**1986**



## Omschrijving

Altijd al vrijstaand willen wonen? Met de mogelijkheid voor een thuiswerkplek(kantoor) of slaapkamer en badkamer op de begane grond? Dan is dit de perfecte woning!

In 1986 werd in de Walburg wijk een kleinschalig project gerealiseerd, bestaande uit zes vrijstaande semi-bungalows. Zulke geliefde bungalows komen zelden op de markt, maar nu is uw kans!

Deze woning is gelegen aan een rustig voetpad en biedt een ruime, lichte woonkamer met open keuken en bijkeuken, evenals een slaapkamer/werkkamer en badkamer op de begane grond.

Op de eerste verdieping bevinden zich drie extra slaapkamers, een cv-ruimte/berging en een tweede badkamer.

Voor de tuinliefhebbers is deze woning ideaal. De achtertuin biedt een oase van rust waar u heerlijk kunt ontspannen. Optioneel is er een garage beschikbaar op loopafstand (ca. 35 meter) van de woning. Kom langs en ontdek zelf wat deze woning te bieden heeft!

### Indeling:

#### Begane grond:

Entree/hal voorzien van een fraaie vide, trapopgang naar de eerste verdieping, meterkast, toiletruimte en toegang naar de slaapkamer en woonkamer.

#### Woonkamer:

De ruime doorzon woonkamer heeft een afmeting van ca 8,85 x 4,95 m en heeft veel lichtinval dankzij de grote ramen in de voor- en achtergevel en het zijraam.

De woonkamer heeft een sfeervolle open haard en een schuifpui naar de achtertuin.

#### Open keuken:

De keuken staat in open verbinding met de woonkamer en is aan de tuinzijde gesitueerd.

Deze is uitgevoerd in een lichte kleurstelling en is voorzien van inbouwapparatuur: keramische kookplaat, afzuigkap, koel-/vriescombinatie, magnetron en vaatwasser.



#### **Bijkeuken:**

Vanuit de keuken is de naastgelegen bijkeuken bereikbaar, voorzien van de opstelplaats voor wasmachine en droger. Het is evt. mogelijkheid om de bijkeuken en de keuken samen te voegen tot een ruime woonkeuken.

#### **Slaapkamer/werkkamer (1).**

Deze kamer heeft een afmeting van ca 3,40 x 3,10 m en is gelegen op de begane grond. Deze is evt zeer geschikt als werkkamer of slaapkamer.

Tevens is deze kamer voorzien van een ruime inbouwkast.

#### **Badkamer (1).**

Vanuit deze kamer is de badkamer direct toegankelijk. Deze heeft een afmeting van ca 2,44 x 2,15 m en is geheel betegeld.

Het sanitair bestaat uit een badkamermeubel, douchecabine en ligbad.

#### **Tweede verdieping:**

Overloop met toegang tot drie royale slaapkamers en de 2e badkamer.

Slaapkamer (2) deze heeft een afmeting van ca 4,95 x 3,53 m en heeft toegang tot het balkon aan de zijgevel.

Slaapkamer (3) deze heeft een afmeting van ca 3,90 x 3,10 m en is voorzien van een schuifkast.

Ook deze kamer heeft een deur naar het balkon.

Slaapkamer (4) deze heeft een afmeting van 6,21 x 3,10 m en heeft een zijraam.

In het verlengde van deze slaapkamer bevindt zich de CV-ruimte/berging (afm. ca 3,10 x 1,40 m).

De cv-ketel is van het merk Nefit, bouwjaar 2018.

#### **Badkamer (2):**

Deze tweede badkamer is geheel betegeld en het sanitair bestaat uit een wastafel, toilet en douche.

Voorzien van een dakraam.

#### **Zolderberging:**

Via een vlizotrap is vanuit de overloop een extra zolderberging te bereiken. Ideaal als bergruimte!

#### **Tuin:**

De achtertuin is ca 15 meter breed en ca 8,50 meter diep. Hier kunt u heerlijk genieten!

Daarnaast heeft de woning een voortuin en aan beide kanten een zijtuin.

#### **Optionele garagebox:**

Op ca 35 meter afstand is een garagebox gelegen die optioneel te koop wordt aangeboden.

De garage heeft een afmeting van ca 5,50 x 2,90 m en is voorzien van een stalen kanteldeur en betonnen vloer. De vraagprijs bedraagt € 35.000,- k.k.

#### **Bijzonderheden:**

Bouwjaar 1986, hardhouten kozijnen.

Volledig dubbel glas, vloerisolatie en spouwmuurisolatie.

Energie label C.

323 m2 eigen grond.

Gelegen aan een rustig voetpad in de gewilde wijk Walburg.

Centraal gelegen nabij winkelcentrum Walburg, winkelcentrum Noord en tal van andere voorzieningen.

Op ca 35 meter afstand is een garagebox gelegen die optioneel te koop wordt aangeboden.

De garage heeft een afmeting van ca 5,50 x 2,90 m en is voorzien van een stalen kanteldeur en betonnen vloer. De vraagprijs bedraagt € 35.000,- k.k.

Oplevering in overleg.



***“Kom binnenkijken!”***





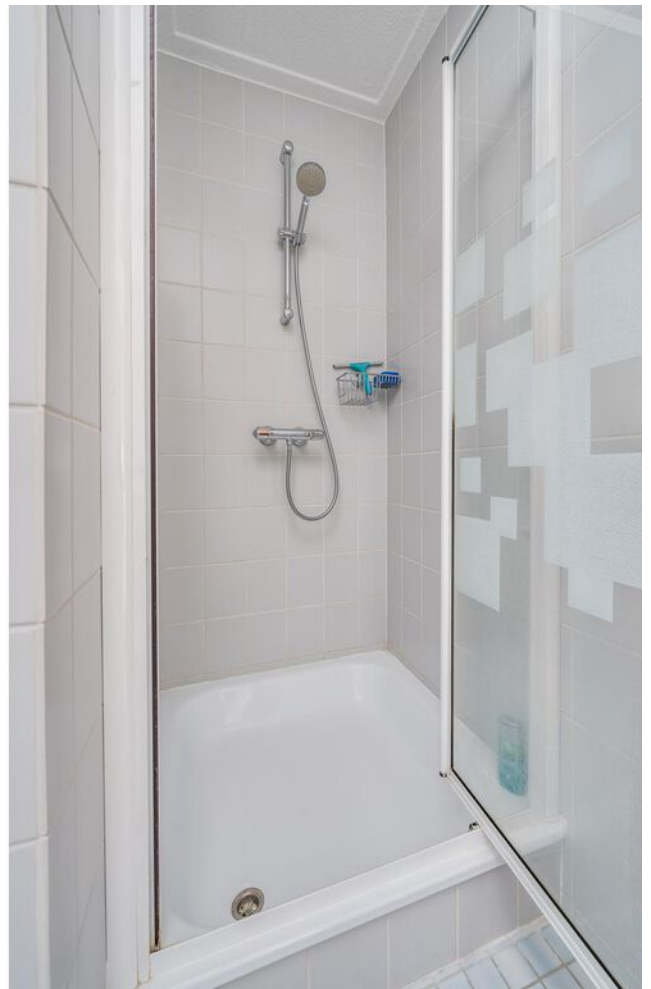



















# Plattegrond

Ontdek de begane grond...

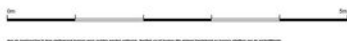



# Plattegrond

Ontdek de 1e verdieping...

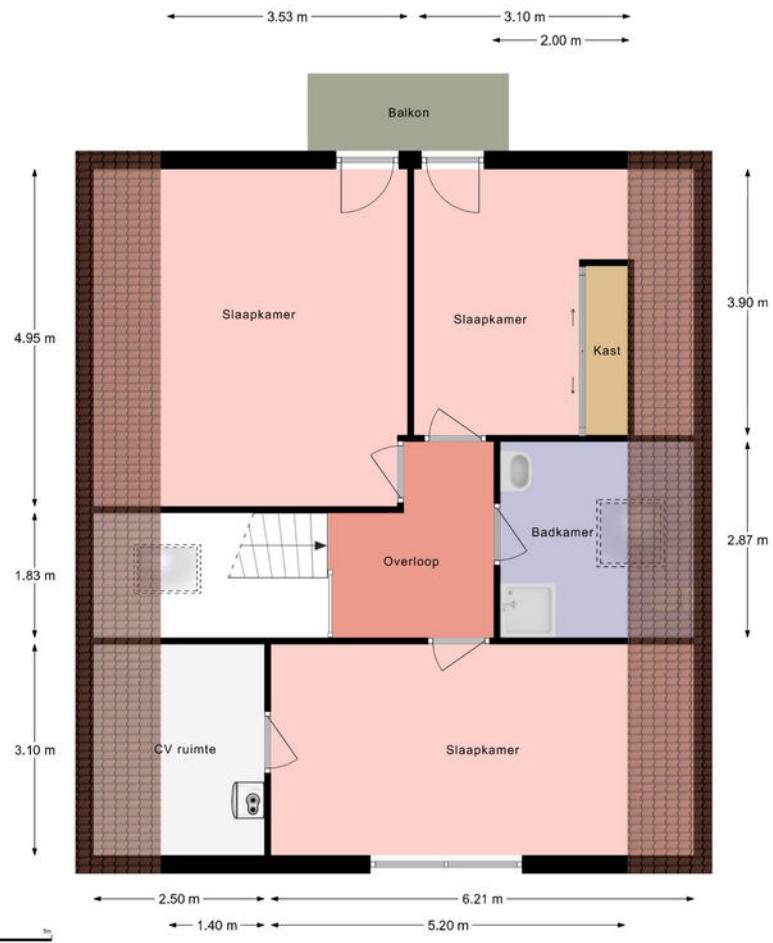

Kadastrale kaart

Uw referentie: mooi



12345	Deze kaart is noordgericht	Schaal 1: 500	
25	Perceelnummer	Kadastrale gemeente Zwijndrecht	
—	Huisnummer	Sectie A	
—	Vastgestelde kadastrale grens	Perceel 5648	
—	Voorlopige kadastrale grens		
—	Administratieve kadastrale grens		
—	Bebouwing		

Voor een eensluidend uittreksel, geleverd op 23 januari 2024  
De bewaarder van het kadaster en de openbare registers

Aan dit uittreksel kunnen geen betrouwbare maten worden ontleend.  
De Dienst voor het kadaster en de openbare registers behoudt zich de intellectuele eigendomsrechten voor, waaronder het auteursrecht en het databankenrecht.

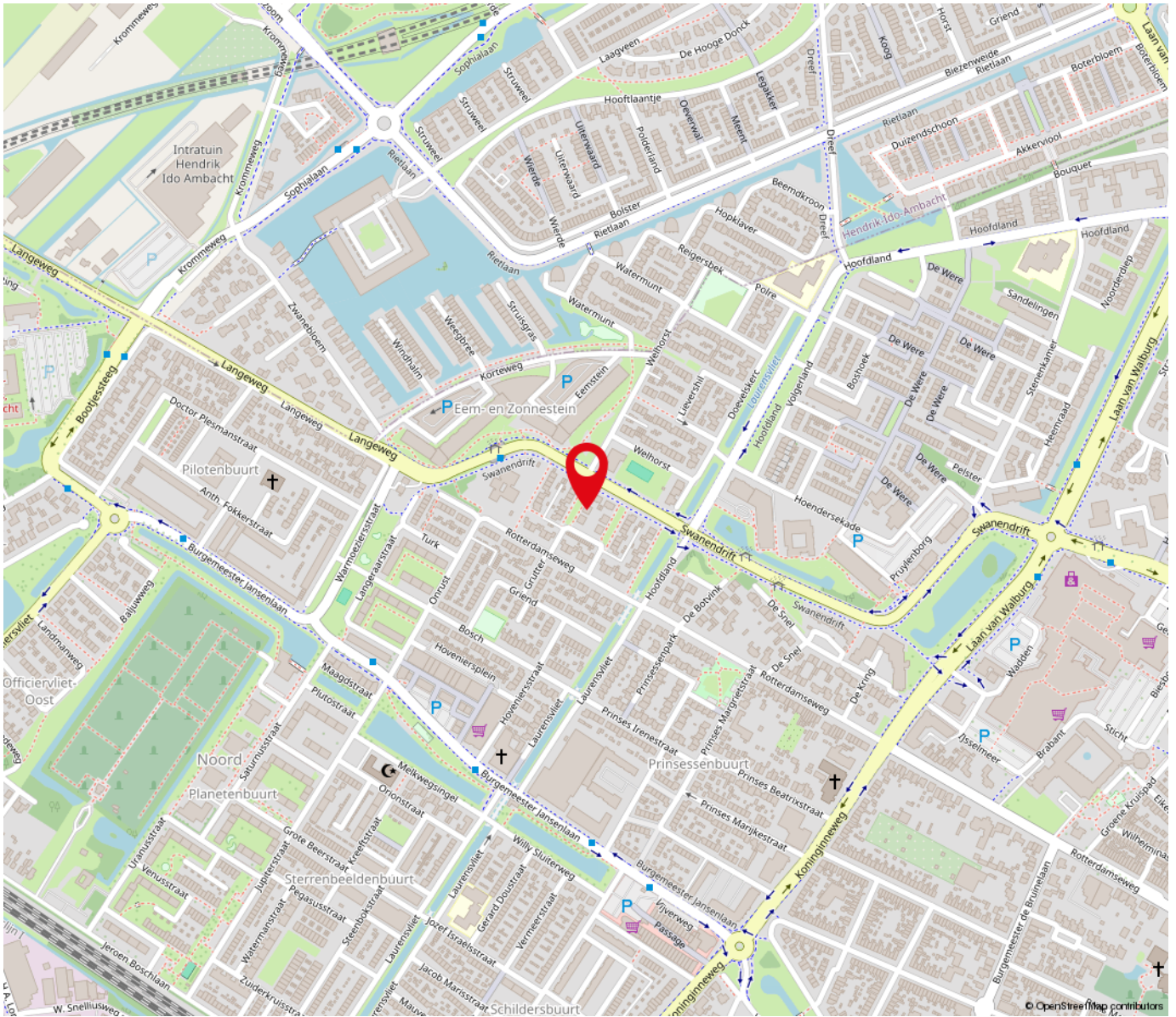

**“Woont u straks op deze locatie?”**

Swanendrift 48 D Zwijndrecht

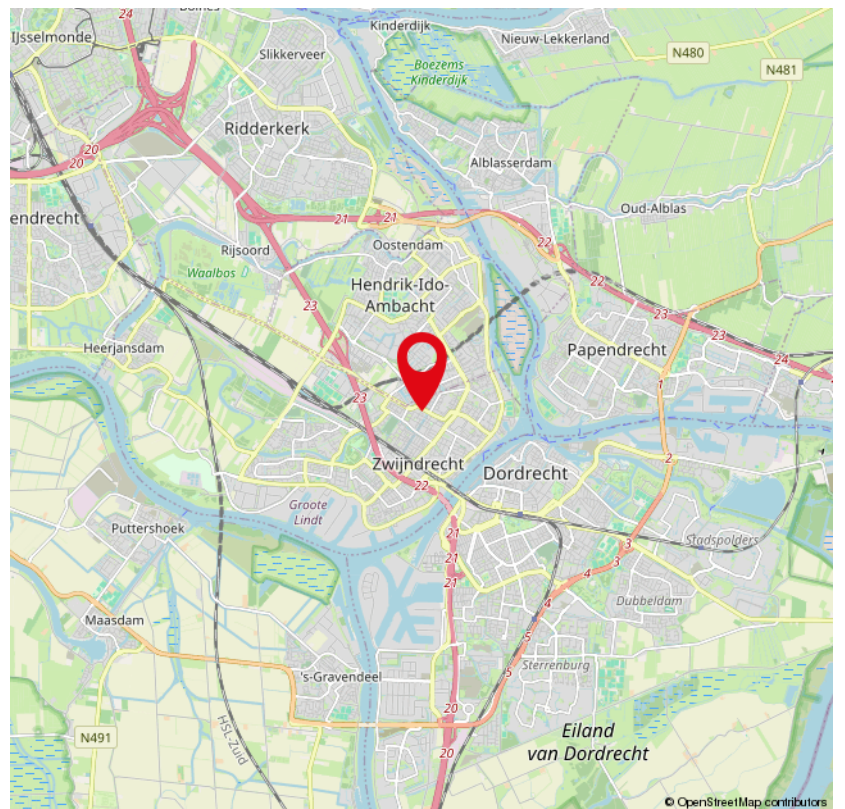

# Lijst van zaken



## Persoonlijke gegevens

Adres te verkopen woning:

Swanendrift 48 D, 3332 RN Zwijndrecht

Datum:

30-01-2024

Voor de onderstaande zaken -ongeacht of ze roerend dan wel onroerend zijn- geldt dat ze soms wel en soms niet in de woning achterblijven. De lijst is bedoeld om duidelijkheid te scheppen om discussies achteraf te voorkomen.

	Blijft achter	Gaat mee	Kan worden overgenomen	N.v.t.
<b>Woning</b>				
<i>Interieur</i>				
Verlichting, te weten:				
- Inbouwspots/dimmers	<input checked="" type="checkbox"/>	<input type="checkbox"/>	<input type="checkbox"/>	<input type="checkbox"/>
- Opbouwspots/armaturen/lampen/dimmers	<input checked="" type="checkbox"/>	<input type="checkbox"/>	<input type="checkbox"/>	<input type="checkbox"/>
- Losse (hang)lampen	<input checked="" type="checkbox"/>	<input type="checkbox"/>	<input type="checkbox"/>	<input type="checkbox"/>
-	<input type="checkbox"/>	<input type="checkbox"/>	<input type="checkbox"/>	<input checked="" type="checkbox"/>
-	<input type="checkbox"/>	<input type="checkbox"/>	<input type="checkbox"/>	<input checked="" type="checkbox"/>
(Losse) kasten, legplanken, te weten:				
-	<input type="checkbox"/>	<input type="checkbox"/>	<input type="checkbox"/>	<input checked="" type="checkbox"/>
-	<input type="checkbox"/>	<input type="checkbox"/>	<input type="checkbox"/>	<input checked="" type="checkbox"/>
Raamdecoratie/zonwering binnen, te weten:				
- Gordijnrails	<input checked="" type="checkbox"/>	<input type="checkbox"/>	<input type="checkbox"/>	<input type="checkbox"/>
- Gordijnen	<input checked="" type="checkbox"/>	<input type="checkbox"/>	<input type="checkbox"/>	<input type="checkbox"/>
- Overgordijnen	<input checked="" type="checkbox"/>	<input type="checkbox"/>	<input type="checkbox"/>	<input type="checkbox"/>
- Vitrages	<input checked="" type="checkbox"/>	<input type="checkbox"/>	<input type="checkbox"/>	<input type="checkbox"/>
- Rolgordijnen	<input checked="" type="checkbox"/>	<input type="checkbox"/>	<input type="checkbox"/>	<input type="checkbox"/>
- Lamellen	<input checked="" type="checkbox"/>	<input type="checkbox"/>	<input type="checkbox"/>	<input type="checkbox"/>
- Jaloezieën	<input checked="" type="checkbox"/>	<input type="checkbox"/>	<input type="checkbox"/>	<input type="checkbox"/>
- (Losse) horren/rolhorren	<input checked="" type="checkbox"/>	<input type="checkbox"/>	<input type="checkbox"/>	<input type="checkbox"/>
-	<input type="checkbox"/>	<input type="checkbox"/>	<input type="checkbox"/>	<input checked="" type="checkbox"/>
-	<input type="checkbox"/>	<input type="checkbox"/>	<input type="checkbox"/>	<input checked="" type="checkbox"/>
Vloerdecoratie, te weten:				
- Vloerbedekking	<input checked="" type="checkbox"/>	<input type="checkbox"/>	<input type="checkbox"/>	<input type="checkbox"/>
- Parketvloer	<input type="checkbox"/>	<input type="checkbox"/>	<input type="checkbox"/>	<input checked="" type="checkbox"/>
- Houten vloer(delen)	<input type="checkbox"/>	<input type="checkbox"/>	<input type="checkbox"/>	<input checked="" type="checkbox"/>
- Laminaat	<input type="checkbox"/>	<input type="checkbox"/>	<input type="checkbox"/>	<input checked="" type="checkbox"/>
- Plavuizen	<input checked="" type="checkbox"/>	<input type="checkbox"/>	<input type="checkbox"/>	<input type="checkbox"/>
-	<input type="checkbox"/>	<input type="checkbox"/>	<input type="checkbox"/>	<input checked="" type="checkbox"/>
-	<input type="checkbox"/>	<input type="checkbox"/>	<input type="checkbox"/>	<input checked="" type="checkbox"/>
(Voorzet) openhaard met toebehoren	<input checked="" type="checkbox"/>	<input type="checkbox"/>	<input type="checkbox"/>	<input type="checkbox"/>
Allesbrander	<input type="checkbox"/>	<input type="checkbox"/>	<input type="checkbox"/>	<input checked="" type="checkbox"/>
Houtkachel	<input type="checkbox"/>	<input type="checkbox"/>	<input type="checkbox"/>	<input checked="" type="checkbox"/>
(Gas)kachels	<input type="checkbox"/>	<input type="checkbox"/>	<input type="checkbox"/>	<input checked="" type="checkbox"/>

# Lijst van zaken



	Blijft achter	Gaat mee	Kan worden overgenomen	N.v.t.
Designradiator(en)	<input type="checkbox"/>	<input type="checkbox"/>	<input type="checkbox"/>	<input checked="" type="checkbox"/>
Radiatorafwerking	<input type="checkbox"/>	<input type="checkbox"/>	<input type="checkbox"/>	<input checked="" type="checkbox"/>
Overige, te weten:				
- Spiegelwanden	<input type="checkbox"/>	<input type="checkbox"/>	<input type="checkbox"/>	<input checked="" type="checkbox"/>
- Schilderij ophangstelsysteem	<input type="checkbox"/>	<input type="checkbox"/>	<input type="checkbox"/>	<input checked="" type="checkbox"/>
-	<input type="checkbox"/>	<input type="checkbox"/>	<input type="checkbox"/>	<input checked="" type="checkbox"/>
-	<input type="checkbox"/>	<input type="checkbox"/>	<input type="checkbox"/>	<input checked="" type="checkbox"/>
-	<input type="checkbox"/>	<input type="checkbox"/>	<input type="checkbox"/>	<input checked="" type="checkbox"/>
-	<input type="checkbox"/>	<input type="checkbox"/>	<input type="checkbox"/>	<input checked="" type="checkbox"/>

## Keuken

Keukenblok (met bovenkasten)	<input checked="" type="checkbox"/>	<input type="checkbox"/>	<input type="checkbox"/>	<input type="checkbox"/>
Keuken (inbouw)apparatuur, te weten:				
- Kookplaat	<input checked="" type="checkbox"/>	<input type="checkbox"/>	<input type="checkbox"/>	<input type="checkbox"/>
- (Gas) fornuis	<input type="checkbox"/>	<input type="checkbox"/>	<input type="checkbox"/>	<input checked="" type="checkbox"/>
- Afzuigkap	<input checked="" type="checkbox"/>	<input type="checkbox"/>	<input type="checkbox"/>	<input type="checkbox"/>
- Magnetron	<input type="checkbox"/>	<input type="checkbox"/>	<input type="checkbox"/>	<input checked="" type="checkbox"/>
- Oven	<input type="checkbox"/>	<input type="checkbox"/>	<input type="checkbox"/>	<input checked="" type="checkbox"/>
- Combi-oven/combimagnetron	<input checked="" type="checkbox"/>	<input type="checkbox"/>	<input type="checkbox"/>	<input type="checkbox"/>
- Koelkast	<input type="checkbox"/>	<input type="checkbox"/>	<input type="checkbox"/>	<input checked="" type="checkbox"/>
- Vriezer	<input type="checkbox"/>	<input checked="" type="checkbox"/>	<input type="checkbox"/>	<input type="checkbox"/>
- Koel-vriescombinatie	<input checked="" type="checkbox"/>	<input type="checkbox"/>	<input type="checkbox"/>	<input type="checkbox"/>
- Vaatwasser	<input checked="" type="checkbox"/>	<input type="checkbox"/>	<input type="checkbox"/>	<input type="checkbox"/>
- Quooker	<input type="checkbox"/>	<input type="checkbox"/>	<input type="checkbox"/>	<input checked="" type="checkbox"/>
- Koffiezetapparaat	<input type="checkbox"/>	<input type="checkbox"/>	<input type="checkbox"/>	<input checked="" type="checkbox"/>
- Close-In Boiler	<input checked="" type="checkbox"/>	<input type="checkbox"/>	<input type="checkbox"/>	<input type="checkbox"/>
-	<input type="checkbox"/>	<input type="checkbox"/>	<input type="checkbox"/>	<input checked="" type="checkbox"/>

## Keukenaccessoires, te weten:

-	<input type="checkbox"/>	<input type="checkbox"/>	<input type="checkbox"/>	<input checked="" type="checkbox"/>
-	<input type="checkbox"/>	<input type="checkbox"/>	<input type="checkbox"/>	<input checked="" type="checkbox"/>
-	<input type="checkbox"/>	<input type="checkbox"/>	<input type="checkbox"/>	<input checked="" type="checkbox"/>
-	<input type="checkbox"/>	<input type="checkbox"/>	<input type="checkbox"/>	<input checked="" type="checkbox"/>
-	<input type="checkbox"/>	<input type="checkbox"/>	<input type="checkbox"/>	<input checked="" type="checkbox"/>
-	<input type="checkbox"/>	<input type="checkbox"/>	<input type="checkbox"/>	<input checked="" type="checkbox"/>
-	<input type="checkbox"/>	<input type="checkbox"/>	<input type="checkbox"/>	<input checked="" type="checkbox"/>
-	<input type="checkbox"/>	<input type="checkbox"/>	<input type="checkbox"/>	<input checked="" type="checkbox"/>

## Sanitair/sauna

### Toilet met de volgende toebehoren:

- Toilet	<input checked="" type="checkbox"/>	<input type="checkbox"/>	<input type="checkbox"/>	<input type="checkbox"/>
- Toiletrolhouder	<input checked="" type="checkbox"/>	<input type="checkbox"/>	<input type="checkbox"/>	<input type="checkbox"/>
- Toiletborstel(houder)	<input checked="" type="checkbox"/>	<input type="checkbox"/>	<input type="checkbox"/>	<input type="checkbox"/>
- Fontein	<input checked="" type="checkbox"/>	<input type="checkbox"/>	<input type="checkbox"/>	<input type="checkbox"/>
-	<input type="checkbox"/>	<input type="checkbox"/>	<input type="checkbox"/>	<input checked="" type="checkbox"/>

# Lijst van zaken



	Blijft achter	Gaat mee	Kan worden overgenomen	N.v.t.
-	<input type="checkbox"/>	<input type="checkbox"/>	<input type="checkbox"/>	<input checked="" type="checkbox"/>
<b>Badkamer met de volgende toebehoren:</b>				
- Ligbad	<input checked="" type="checkbox"/>	<input type="checkbox"/>	<input type="checkbox"/>	<input type="checkbox"/>
- Jacuzzi/whirlpool	<input type="checkbox"/>	<input type="checkbox"/>	<input type="checkbox"/>	<input checked="" type="checkbox"/>
- Douche (cabine/scherm)	<input checked="" type="checkbox"/>	<input type="checkbox"/>	<input type="checkbox"/>	<input type="checkbox"/>
- Stoomdouche (cabine)	<input type="checkbox"/>	<input type="checkbox"/>	<input type="checkbox"/>	<input checked="" type="checkbox"/>
- Wastafel	<input checked="" type="checkbox"/>	<input type="checkbox"/>	<input type="checkbox"/>	<input type="checkbox"/>
- Wastafelmeubel	<input checked="" type="checkbox"/>	<input type="checkbox"/>	<input type="checkbox"/>	<input type="checkbox"/>
- Planchet	<input checked="" type="checkbox"/>	<input type="checkbox"/>	<input type="checkbox"/>	<input type="checkbox"/>
- Toiletkast	<input type="checkbox"/>	<input type="checkbox"/>	<input type="checkbox"/>	<input checked="" type="checkbox"/>
- Toilet	<input checked="" type="checkbox"/>	<input type="checkbox"/>	<input type="checkbox"/>	<input type="checkbox"/>
- Toilethouder	<input checked="" type="checkbox"/>	<input type="checkbox"/>	<input type="checkbox"/>	<input type="checkbox"/>
- Toiletborstel(houder)	<input checked="" type="checkbox"/>	<input type="checkbox"/>	<input type="checkbox"/>	<input type="checkbox"/>
-	<input type="checkbox"/>	<input type="checkbox"/>	<input type="checkbox"/>	<input checked="" type="checkbox"/>
-	<input type="checkbox"/>	<input type="checkbox"/>	<input type="checkbox"/>	<input checked="" type="checkbox"/>
<b>Sauna met toebehoren</b>				
	<input type="checkbox"/>	<input type="checkbox"/>	<input type="checkbox"/>	<input checked="" type="checkbox"/>
	<input type="checkbox"/>	<input type="checkbox"/>	<input type="checkbox"/>	<input checked="" type="checkbox"/>
<b><i>Exterieur/Installaties/Veiligheid/Energiebesparing</i></b>				
Schotel/antenne	<input type="checkbox"/>	<input type="checkbox"/>	<input type="checkbox"/>	<input checked="" type="checkbox"/>
Brievenbus	<input type="checkbox"/>	<input type="checkbox"/>	<input type="checkbox"/>	<input checked="" type="checkbox"/>
Kluis	<input type="checkbox"/>	<input type="checkbox"/>	<input type="checkbox"/>	<input checked="" type="checkbox"/>
(Voordeur)bel	<input checked="" type="checkbox"/>	<input type="checkbox"/>	<input type="checkbox"/>	<input type="checkbox"/>
Alarminstallatie	<input type="checkbox"/>	<input type="checkbox"/>	<input type="checkbox"/>	<input checked="" type="checkbox"/>
(Veiligheids)sloten en overige inbraakpreventie	<input checked="" type="checkbox"/>	<input type="checkbox"/>	<input type="checkbox"/>	<input type="checkbox"/>
Rookmelders	<input checked="" type="checkbox"/>	<input type="checkbox"/>	<input type="checkbox"/>	<input type="checkbox"/>
(Klok)thermostaat	<input checked="" type="checkbox"/>	<input type="checkbox"/>	<input type="checkbox"/>	<input type="checkbox"/>
Airconditioning	<input type="checkbox"/>	<input type="checkbox"/>	<input type="checkbox"/>	<input checked="" type="checkbox"/>
<b>Warmwatervoorziening, te weten:</b>				
- CV-installatie	<input checked="" type="checkbox"/>	<input type="checkbox"/>	<input type="checkbox"/>	<input type="checkbox"/>
- Boiler	<input type="checkbox"/>	<input type="checkbox"/>	<input type="checkbox"/>	<input checked="" type="checkbox"/>
- Geiser	<input type="checkbox"/>	<input type="checkbox"/>	<input type="checkbox"/>	<input checked="" type="checkbox"/>
-	<input type="checkbox"/>	<input type="checkbox"/>	<input type="checkbox"/>	<input checked="" type="checkbox"/>
-	<input type="checkbox"/>	<input type="checkbox"/>	<input type="checkbox"/>	<input checked="" type="checkbox"/>
-	<input type="checkbox"/>	<input type="checkbox"/>	<input type="checkbox"/>	<input checked="" type="checkbox"/>
Screens	<input checked="" type="checkbox"/>	<input type="checkbox"/>	<input type="checkbox"/>	<input type="checkbox"/>
Rolluiken	<input type="checkbox"/>	<input type="checkbox"/>	<input type="checkbox"/>	<input checked="" type="checkbox"/>
Zonwering buiten	<input checked="" type="checkbox"/>	<input type="checkbox"/>	<input type="checkbox"/>	<input type="checkbox"/>
-	<input type="checkbox"/>	<input type="checkbox"/>	<input type="checkbox"/>	<input checked="" type="checkbox"/>
-	<input type="checkbox"/>	<input type="checkbox"/>	<input type="checkbox"/>	<input checked="" type="checkbox"/>
-	<input type="checkbox"/>	<input type="checkbox"/>	<input type="checkbox"/>	<input checked="" type="checkbox"/>
<b>Isolatievoorzieningen (voorzetramen/radiatorfolie etc.), te weten:</b>				
-	<input type="checkbox"/>	<input type="checkbox"/>	<input type="checkbox"/>	<input checked="" type="checkbox"/>

# Lijst van zaken



	Blijft achter	Gaat mee	Kan worden overgenomen	N.v.t.
-	<input type="checkbox"/>	<input type="checkbox"/>	<input type="checkbox"/>	<input checked="" type="checkbox"/>
Telefoonaansluiting/internetaansluiting	<input checked="" type="checkbox"/>	<input type="checkbox"/>	<input type="checkbox"/>	<input type="checkbox"/>
Veiligheidsschakelaar wasautomaat	<input checked="" type="checkbox"/>	<input type="checkbox"/>	<input type="checkbox"/>	<input type="checkbox"/>
Waterslot wasautomaat	<input type="checkbox"/>	<input type="checkbox"/>	<input type="checkbox"/>	<input checked="" type="checkbox"/>
Zonnepanelen	<input type="checkbox"/>	<input type="checkbox"/>	<input type="checkbox"/>	<input checked="" type="checkbox"/>
Oplaadpunt elektrische auto	<input type="checkbox"/>	<input type="checkbox"/>	<input type="checkbox"/>	<input checked="" type="checkbox"/>
	<input type="checkbox"/>	<input type="checkbox"/>	<input type="checkbox"/>	<input checked="" type="checkbox"/>
	<input type="checkbox"/>	<input type="checkbox"/>	<input type="checkbox"/>	<input checked="" type="checkbox"/>
<b>Tuin</b>				
<i>Inrichting</i>				
Tuinaanleg/bestrating	<input checked="" type="checkbox"/>	<input type="checkbox"/>	<input type="checkbox"/>	<input type="checkbox"/>
Beplanting	<input checked="" type="checkbox"/>	<input type="checkbox"/>	<input type="checkbox"/>	<input type="checkbox"/>
	<input type="checkbox"/>	<input type="checkbox"/>	<input type="checkbox"/>	<input checked="" type="checkbox"/>
<i>Verlichting/installaties</i>				
Buitenverlichting	<input checked="" type="checkbox"/>	<input type="checkbox"/>	<input type="checkbox"/>	<input type="checkbox"/>
Tijd- of schemerschakelaar/bewegingsmelder	<input checked="" type="checkbox"/>	<input type="checkbox"/>	<input type="checkbox"/>	<input type="checkbox"/>
	<input type="checkbox"/>	<input type="checkbox"/>	<input type="checkbox"/>	<input checked="" type="checkbox"/>
<i>Bebouwing</i>				
Tuinhuis/buitenberging	<input checked="" type="checkbox"/>	<input type="checkbox"/>	<input type="checkbox"/>	<input type="checkbox"/>
Kasten/werkbank in tuinhuis/berging	<input type="checkbox"/>	<input type="checkbox"/>	<input type="checkbox"/>	<input checked="" type="checkbox"/>
(Broei)kas	<input type="checkbox"/>	<input type="checkbox"/>	<input type="checkbox"/>	<input checked="" type="checkbox"/>
	<input type="checkbox"/>	<input type="checkbox"/>	<input type="checkbox"/>	<input checked="" type="checkbox"/>
	<input type="checkbox"/>	<input type="checkbox"/>	<input type="checkbox"/>	<input checked="" type="checkbox"/>
<i>Overig</i>				
Overige tuin, te weten:				
- (Sier)hek	<input checked="" type="checkbox"/>	<input type="checkbox"/>	<input type="checkbox"/>	<input type="checkbox"/>
- Vlaggenmast(houder)	<input checked="" type="checkbox"/>	<input type="checkbox"/>	<input type="checkbox"/>	<input type="checkbox"/>
-	<input type="checkbox"/>	<input type="checkbox"/>	<input type="checkbox"/>	<input checked="" type="checkbox"/>
-	<input type="checkbox"/>	<input type="checkbox"/>	<input type="checkbox"/>	<input checked="" type="checkbox"/>

# Lijst van zaken



## Overig

Zijn er zaken die geen eigendom zijn van verkoper omdat er sprake is van een leasecontract of huurcontract. Zo ja, neemt verkoper de zaak mee of wordt het betreffende contract overgenomen?

	Ja	Nee	Gaat mee	Moet worden overgenomen
CV	<input type="checkbox"/>	<input checked="" type="checkbox"/>	<input type="checkbox"/>	<input type="checkbox"/>
Boiler	<input type="checkbox"/>	<input checked="" type="checkbox"/>	<input type="checkbox"/>	<input type="checkbox"/>
Zonnepanelen	<input type="checkbox"/>	<input checked="" type="checkbox"/>	<input type="checkbox"/>	<input type="checkbox"/>
-	<input type="checkbox"/>	<input checked="" type="checkbox"/>	<input type="checkbox"/>	<input type="checkbox"/>
-	<input type="checkbox"/>	<input checked="" type="checkbox"/>	<input type="checkbox"/>	<input type="checkbox"/>
-	<input type="checkbox"/>	<input checked="" type="checkbox"/>	<input type="checkbox"/>	<input type="checkbox"/>
-	<input type="checkbox"/>	<input checked="" type="checkbox"/>	<input type="checkbox"/>	<input type="checkbox"/>
Bijlage(n) over te nemen contracten:				
- Onderhoudscontract CV-Ketel met Seyffert & van Hillo. Laatste onderhoud dd 30-01-2024				
-				

Voor akkoord,

De opdrachtgever/verkoper,  
(en echtgeno(o)t(e)/partner)

plaats en datum:

Koper,  
(en echtgeno(o)t(e)/partner)

plaats en datum:





## Over ons

De Mooij makelaardij, uw betrokken NVM makelaar in Zwijndrecht en omstreken!

De Mooij Makelaardij is een vertrouwd begrip op het gebied van onroerend goed. Wij zijn sinds 1985 actief in de regio Zwijndrecht.

Met een ruime ervaring en een aanzienlijk opgebouwd klantenbestand staat De Mooij Makelaardij vandaag de dag nog steeds centraal in de lokale woningmarkt.

Persoonlijke aandacht, deskundigheid en betrouwbaarheid vormen al jaren de visie van ons kantoor.

Als aangesloten NVM makelaar met een uitstekende klantenbeoordeling zijn wij dé betrouwbare partner bij het verkopen of aankopen van uw woning!

Staat u op het punt uw woning te verkopen en u wilt een deskundig advies?

Vraag dan eenvoudig een gratis waardebeoordeling aan en wij komen geheel vrijblijvend bij u thuis.

Tijdens dit gesprek brengen wij samen met u in kaart wat de wensen zijn en stellen we een verkoopadvies op.

Met deze persoonlijke aanpak streven wij ernaar om het beste verkoopresultaat te realiseren!

Bent u benieuwd wat wij als De Mooij makelaardij kunnen betekenen voor de verkoop van uw woning?

Neem dan contact met ons op: 078-6128733 of [info@demooijmakelaardij.nl](mailto:info@demooijmakelaardij.nl)

Ons kantoor is geopend van maandag t/m vrijdag van 9.00 tot 17.00 uur.

Op zaterdag op afspraak van 10.00 tot 12.00 uur. Overige tijden op afspraak.

Wij zijn te vinden aan de Burgemeester Jansenlaan 57 (Winkelboulevard Noord) met een uitstekende bereikbaarheid en parkeergelegenheid.

Graag tot ziens!

*De Mooij Makelaardij b.v.  
Burgemeester Jansenlaan 57  
3331 HD Zwijndrecht*

*(078) 612 87 33  
[info@demooijmakelaardij.nl](mailto:info@demooijmakelaardij.nl)  
[demooijmakelaardij.nl](http://demooijmakelaardij.nl)*

# Extra informatie

## Bezichtiging:

Wanneer u wilt bezichtigen gebeurt dit na het maken van een afspraak met De Mooij makelaardij bv.

Bij bezichtigingen is altijd een makelaar aanwezig en deze zijn verder vrijblijvend en vinden bij voorkeur overdag plaats.

Indien dit niet uitkomt, kunt u ook een afspraak maken voor in de avonden of op zaterdag.

Let wel op dat het in de winter al vroeg donker wordt en dat u dan 's avonds een minder goede indruk krijgt.

Het is gebruikelijk dat een geïnteresseerde binnen enkele dagen na een bezichtiging een reactie doorgeeft aan de makelaar.

Negatief?... geen probleem maar dan is de verkoper daar in ieder geval van op de hoogte.

Positief? ... Dan maakt u met de makelaar afspraken over hoe verder te handelen, een 2e bezichtiging bijvoorbeeld.

## Bod:

Besluit u tot aankoop van een woning, denkt u dan aan een NVM aankoopmakelaar voor het behartigen van uw belangen.

U kunt ook zelf de biedingen doen. Het doen van een bod kan mondeling, schriftelijk of per e-mail plaatsvinden.

Bedenk goed wat u wilt bereiken met een bod, want met een te laag bod krijgt u minder snel de gewenste reactie van de verkoper.

Overweeg of er nog andere belangrijke zaken spelen, zoals de opleverdatum of een voorbehoud voor het verkrijgen van de financiering voor aanschaf van de woning.

## Koop:

De koopovereenkomst komt pas tot stand nadat beide partijen de koopakte hebben ondertekend.

Een mondelinge overeenkomst is dus niet rechtsgeldig.

De koper heeft na ondertekening van de koopakte nog 3 dagen bedenktijd, dit is wettelijk zo geregeld.

Bovendien is het gebruikelijk dat voor de koper een voorbehoud wordt gemaakt voor het verkrijgen van een financiering.

Dit geldt voor natuurlijke personen. Is de koper geen natuurlijk persoon, bijvoorbeeld een belegger,

dan is een mondelinge overeenkomst wel rechtsgeldig en is er geen sprake van bedenktijd.

## Oplevering:

Op de dag van oplevering, welke in de koopakte is vastgelegd, wordt het huis zowel juridisch als feitelijk uw eigendom.

Juridisch = eigendomsoverdracht bij de notaris waarbij u de akte van levering tekent welke bij het kadaster in de openbare registers wordt ingeschreven en

vervolgens uw bewijs van eigendom wordt.

Feitelijk = sleuteloverdracht welke meestal direct samenvalt met het tekenen van de akte van levering bij de notaris.

Voor de eigendomsoverdracht bij de notaris heeft De Mooij makelaardij de gewoonte eerst bij de woning af te spreken om met elkaar de lege woning te

doorlopen en te controleren of de oplevering naar wens is.

Gelijktijdig worden de meterstanden van gas, licht en water opgenomen en bevestigd aan partijen.

## Disclaimer:

Nadrukkelijk vermelden wij dat deze informatieverstrekking niet als een aanbieding of offerte mag worden beschouwd.

Aan deze gegevens kunnen derhalve geen rechten worden ontleend en zijn wijzigingen voorbehouden.

De vermelde afmetingen/ oppervlakten in deze informatie zijn gemeten op basis van de BBMI (Branche Brede Meetinstructie).

De meetinstructie is bedoeld om een meer eenduidige manier van meten toe te passen voor het geven van een indicatie van de gebruiksoppervlakte.

De meetinstructie sluit verschillen in meetuitkomsten niet volledig uit, door bijvoorbeeld interpretatieverschillen, afrondingen of beperkingen bij het uitvoeren van de meting.

Indien er plattegronden aan deze brochure zijn toegevoegd, houdt u er dan rekening mee dat deze plattegronden slechts een indicatie geven van de indeling.

Besluit u tot aankoop van een woning, denkt u dan aan een NVM aankoopmakelaar voor het behartigen van uw belangen.

## Vragen?

Neem vooral contact met ons op!

(078) 612 87 33

info@demooijmakelaardij.nl

demooijmakelaardij.nl

Hypotheken

Verzekeringen

Kredieten



Ben je op zoek naar een transparant en eerlijk hypotheekadvies waarbij niet de cijfers maar jij als mens centraal staat? Bij Financieel Transparant Advies helpen we je graag.

Oriënteer je je op jouw mogelijkheden of heb je jouw droomwoning al gevonden of zelfs al gekocht? Wij staan voor je klaar! Ook voor advies met betrekking tot levens- en schadeverzekeringen of kredieten kun je bij ons terecht.

Onze adviseurs zijn deskundig en onafhankelijk. We hebben toegang tot nagenoeg elke geldverstrekker en verzekeraar.

Het eerste oriënterende gesprek is kosteloos en geheel vrijblijvend. We maken graag een afspraak bij ons op kantoor, bij jou thuis en zelfs online is mogelijk. Bel ons of stuur een e-mail om een afspraak in te plannen.

**Telefoon: (078) 612 01 04**

**E-mail: [info@trfa.nl](mailto:info@trfa.nl)**

# INTERESSE

in deze woning?



**Neem gerust contact met ons op!**

We helpen je graag verder.

De Mooij Makelaardij b.v.  
Burgemeester Jansenlaan 57  
3331 HD Zwijndrecht

(078) 612 87 33  
[info@demooijmakelaardij.nl](mailto:info@demooijmakelaardij.nl)  
[demooijmakelaardij.nl](http://demooijmakelaardij.nl)

 **De Mooij**  
makelaardij b.v.