



## Molenwerf 6, 2801 PP Gouda

Vraagprijs € 397.500,- k.k.

## Omschrijving

Gelegen in het historische centrum van Gouda ligt dit bijzondere half-vrijstaande monumentale pand aan de gracht De Motte. De woning is voorzien van een ruime living, moderne keuken, 2 slaapkamers, luxueuze badkamer en twee fijne dakterrassen (ZO). De woning is recent volledig gerenoveerd (2021). Bouwjaar 1872. Inhoud ca. 251m<sup>2</sup>. Woonoppervlakte ca. 74m<sup>2</sup>. Gebouw gebonden buitenruimten ca. 18m<sup>2</sup>. Eigen grond ca. 75m<sup>2</sup>.

### Indeling begane grond:

Entree, hal met meterkast (slimme meter van Stedin, glasvezel en aanpassing voor inductie) en voordeur op maat gemaakt naar het originele exemplaar.

Ruime, lichtvriendelijke living, ca. 29.5m<sup>2</sup> voorzien van massief White Washed eiken parketvloer (2020), radiatorombouw, glas in lood bovenlichtjes en top down plissé gordijnen.

Moderne keuken, ca. 10m<sup>2</sup> (2021) aan de achterzijde van de woning gelegen voorzien van rechte keukenopstelling met Siemens vaatwasser, Bora inductiekookplaat met geïntegreerde afzuiging, Quooker, SMEG koelkast en combioven. De keuken is zeer strak afgewerkt, heeft uitzicht op de Motte en toegang tot het terras.

### Indeling 1e verdieping:

Zeer ruime overloop, momenteel in gebruik als werkkamer, ca. 7m<sup>2</sup> voorzien van dakraam met Velux zonwering en opstelplaats C.V.-ketel. Tevens biedt de overloop ook toegang tot het dakterras ca. 11m<sup>2</sup> aan de achterzijde van de woning gelegen.

Ruime slaapkamer (1), ca. 14m<sup>2</sup> voorzien van rooftop airconditioning (2021), PVC vloerafwerking (2020) en een en suite badkamer.

Luxueuze badkamer ca. 6m<sup>2</sup> (2021) aan de achterzijde van de woning gelegen voorzien van nieuw kozijn met HR glas, inloopdouche met regendouche, wandcloset, infrarood bedienbare ventilatie en wastafel met wastafelmeubel.

### Indeling souterrain:

Trapafgang naar het souterrain.

Slaapkamer (2) ca. 8m<sup>2</sup> voorzien van grote schuifkastenwand (2021), buitendeur en toiletruimte met sanibroyeur (2021) en aansluiting wasapparatuur. Er is veel sfeer door middel van het sier-balkenplafond.

### Buitenzijde:

Zonneterras ca. 6m<sup>2</sup> op de begane grond aan de achterzijde van de woning gelegen op het zuidoosten.

Dakterras ca. 10m<sup>2</sup> aan de achterzijde van de woning gelegen voorzien van vernieuwde schutting, loungebank met ingebouwde verlichting en uitzicht over de Motte.

### Afmetingen:

Woonkamer: ca. 7.91x4.55/2.89m.

Keuken: ca. 3.99x2.89/1.98m.

Zonneterras: ca. 3.28x1.98m.

Werkkamer: ca. 2.03x3.07m.

Slaapkamer (1): ca. 3.62x4.13/3.44m.

Badkamer: ca. 1.60x3.44m.

Dakterras: ca. 4.25x3.07/2.11m.

Slaapkamer (2): ca. 3.25/3.13x2.72/1.97m.

**Boer Makelaardij Midden-Holland B.V.**

**Meridiaan 39**

**2801 DA, GOUDA**

**Tel: 0182-538400**

**Fax: 0182-538440**

**E-mail: [info@boer-gouda.nl](mailto:info@boer-gouda.nl)**

**[www.boer-gouda.nl](http://www.boer-gouda.nl)**



Algemeen:

- \* bouwjaar 1872, inhoud ca. 251m<sup>2</sup>, woonoppervlakte ca. 74m<sup>2</sup>, gebouw gebonden buitenruimten ca. 18m<sup>2</sup>, eigen grond ca. 75m<sup>2</sup>;
- \* de woning is in 2021 grotendeels gerenoveerd;
- \* de woning is voorzien van twee fijne zonneterassen (ZO);
- \* alle vloeren zijn beton (anhydriet vloeren);
- \* terrasdeur wordt in januari vervangen door deur met dubbel glas;
- \* de woning is in 2000 volledig onder architectuur gerenoveerd, waarbij het dak, de wanden en de vloer zijn geïsoleerd;
- \* parkeren met parkeervergunning € 156,- voor sector 1, 4, 5 en 6;
- \* uitgebreide bouwtekeningen van architect Frank Goppel beschikbaar;
- \* de glas in loodramen zijn in 2001 volledig gerenoveerd;
- \* slimme meter van Stedin voor de Toon thermostaat (2021);
- \* het dak, de buitenwanden en vloer souterrain zijn geïsoleerd;
- \* tevens is vrijwel de gehele woning v.v. isolerende beglazing;
- \* dit fraaie woonhuis (Gemeentelijk Monument) is geheel in stijl, met gevoel voor historische details, volledig gerenoveerd en voldoet volledig aan de eisen van deze tijd;
- \* de woning is goed bereikbaar met veel voorzieningen in de buurt. Gesitueerd op loopafstand van het centrum van Gouda, loopafstand van een supermarkt. Daarnaast is de dichtstbijzijnde uitvalsweg in de nabije omgeving op slechts 6 minuten rijden.

## Kenmerken

Vraagprijs	: € 397.500,00
Soort	: Woonhuis
Type woning	: Halfvrijstaande woning
Aantal kamers	: 4 kamers waarvan 2 slaapkamer(s)
Inhoud woning	: 251 m <sup>3</sup>
Perceel oppervlakte	: 75 m <sup>2</sup>
Gebruiksoppervlakte woonfunctie	: 74 m <sup>2</sup>
Soort woning	: Eengezinswoning
Bouwjaar	: 1872
Ligging	: In centrum, in woonwijk
Tuin	: Zonneterras
Hoofdtuin	: Zonneterras 10 m <sup>2</sup>
Garage	: Geen garage
Verwarming	: C.V.-Ketel, Houtkachel
Isolatie	: Dakisolatie, Muurisolatie, Gedeeltelijk dubbel glas
Voorzieningen	: TV kabel, Airconditioning, Glasvezel kabel

## Locatie

Molenwerf 6  
2801 PP GOUDA



## Foto's

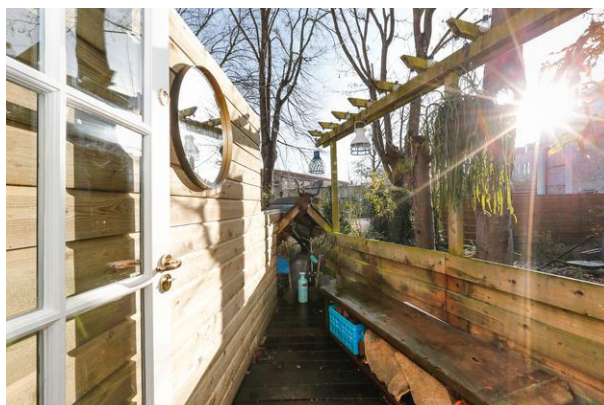

## Foto's



## Foto's

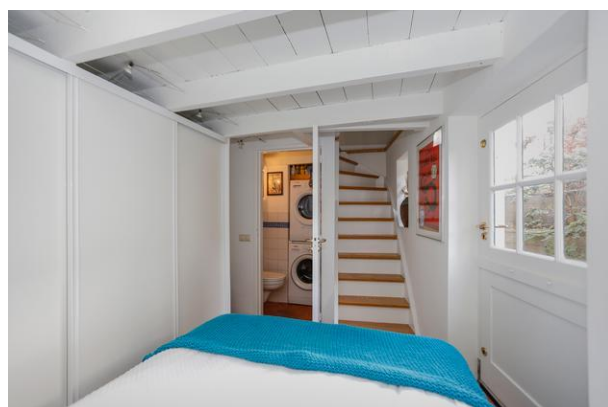
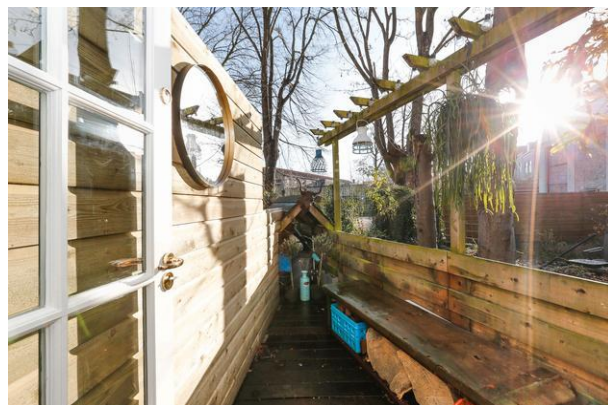

## Foto's

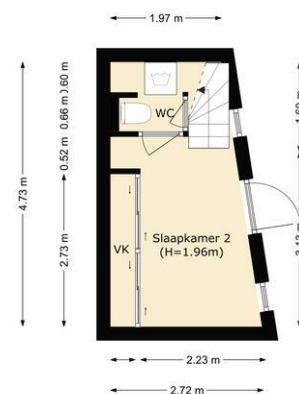



## Foto's



## Foto's

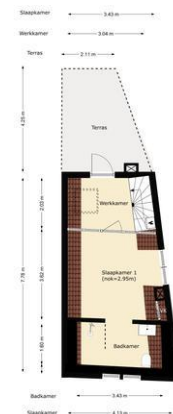

## Foto's



## Foto's



# Plattegrond

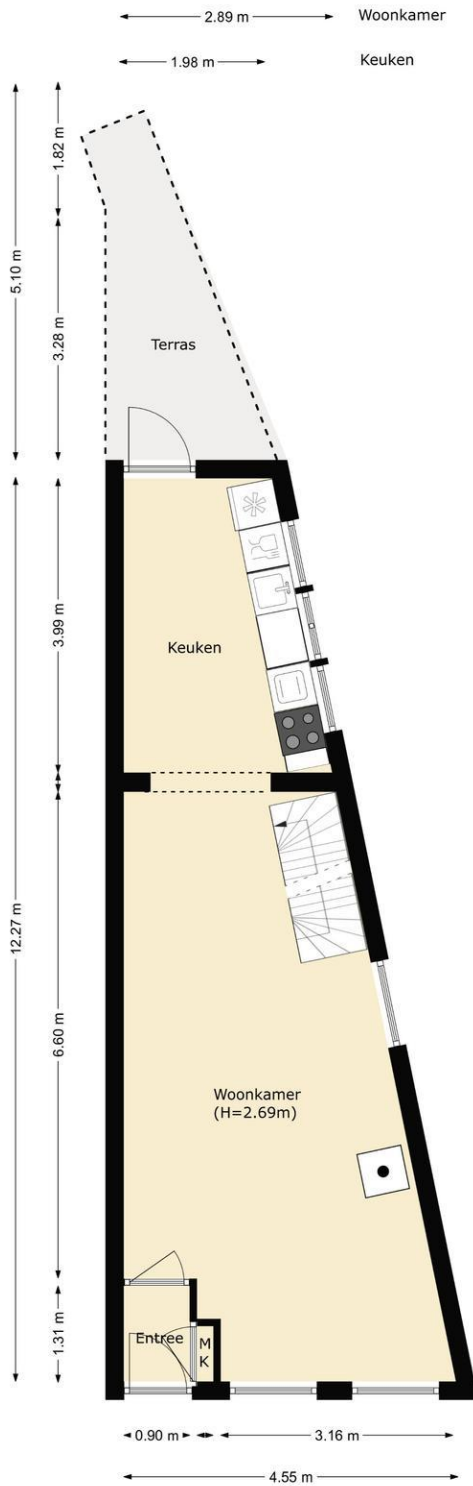

## Plattegrond

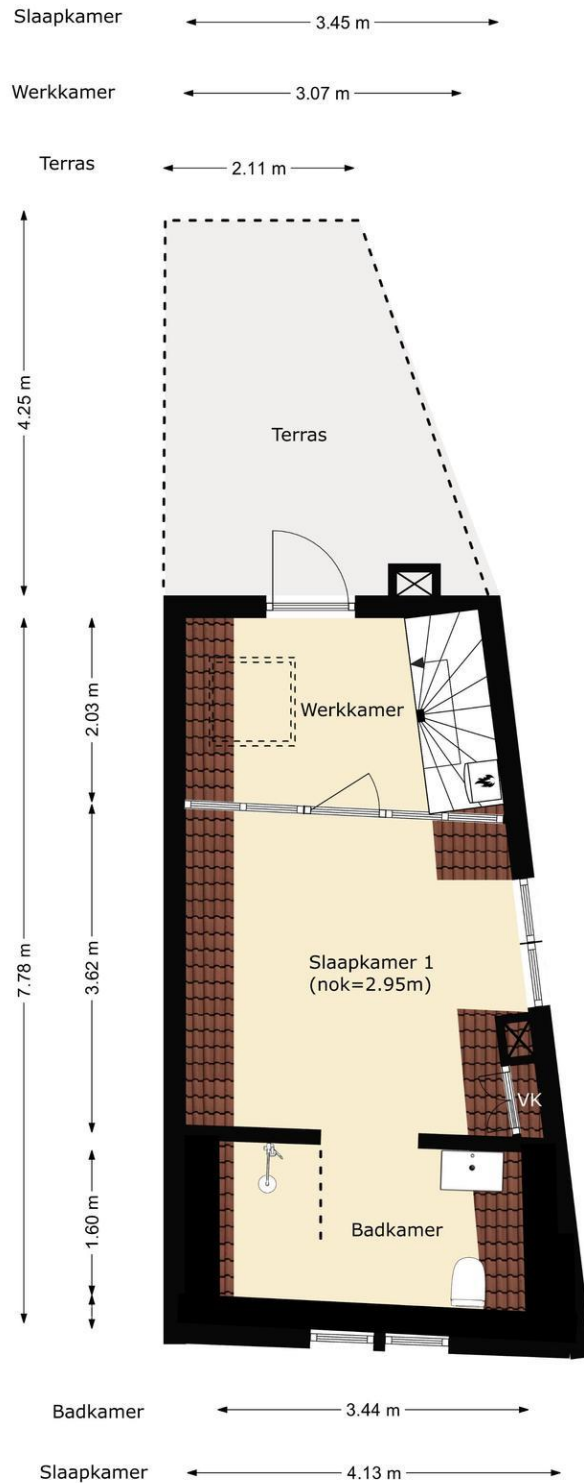

## Plattegrond

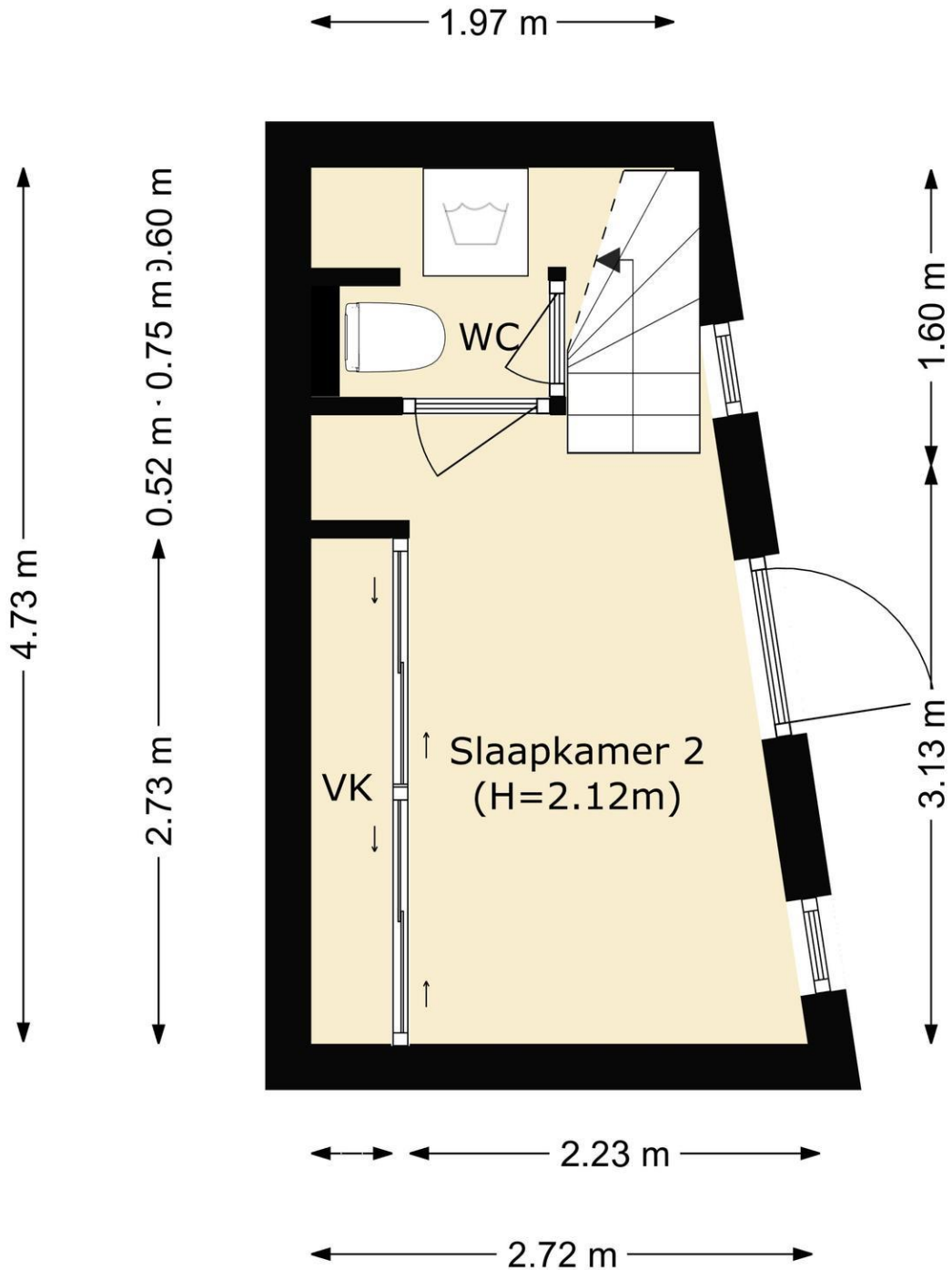

# Plattegrond

**OBJEQT** MEETSTAAT GEBUIKSOPPERVLAKTE WONINGEN OBJEQT VASTGOED VISUALISATIE  
WEBSITE: WWW.OBJEQT.NL  
EMAIL: KANTOOR@OBJEQT.NL

ADRES: Molenwerf 6  
2801 PP Gouda

MEETCERTIFICAAT: Type A - maatvoering en ruimtegebruik is op lokatie ingemeten en gecontroleerd.

OPDRACHTGEVER: Boer Makelaardij Midden-Holland B.V.

OPNAME DATUM: 07 december 2021, Jeroen Vermeeren

OBJECT: woning

OPMAAK MEETSTAAT: 15 december 2021, Jeroen Vermeeren

TYPE: hoekwoning

STATUS, VERSIE: definitief, V3

	TVO			OIR				GOW				GGB		EB		BI
	totaal vloeroppervlakte	afrekkosten (< 150, vides, etc.)	gebruiks oppervlakte	GO overig inpandige ruimten	GO wonen	gebouw gebonden buitenruimten	externe bergruimten	bruto inhoud								
BOUWLAAG 1: souterrain	11.10	00.00	11.10	00.00	11.10	00.00	00.00	33.80								
BOUWLAAG 2: begane grond	40.10	00.00	40.10	00.00	40.10	06.10	00.00	162.20								
BOUWLAAG 3: eerste verdieping	27.50	04.80	22.70	00.00	22.70	11.40	00.00	54.95								
BOUWLAAG 4:	-	-	-	-	-	-	-	-								
BOUWLAAG 5:	-	-	-	-	-	-	-	-								
<b>TOTALEN:</b>	<b>78.70 m<sup>2</sup></b>	<b>04.80 m<sup>2</sup></b>	<b>73.90 m<sup>2</sup></b>	<b>00.00 m<sup>2</sup></b>	<b>73.90 m<sup>2</sup></b>	<b>17.50 m<sup>2</sup></b>	<b>00.00 m<sup>2</sup></b>	<b>250.95 m<sup>3</sup></b>								

OPMERKINGEN:

LEGENDA PLATTEGRONDEN: OIR =  GOW =  GGB =  EB =

Op alle meetstaten zijn de Algemene Voorwaarden van Object Vastgoed Visualisatie van toepassing. Alle metingen zijn verricht conform de meest recente 'meetinstructie gebruiksoppervlakte woningen en bruto inhoud woningen' gebaseerd op de NEN2580. De meetinstructie sluit verschillen in uitkomsten niet volledig uit, door bijvoorbeeld interpretatieverschillen, afrondingen of beperkingen bij de uitvoering van de meting. De meetstaat dient te allen tijde door de afnemer te worden gecontroleerd voorafgaand aan publicatie.



## Lijst van zaken

	Blijft achter	Gaat mee	Kan worden overgenomen	n.v.t.
<b>Woning</b>				
<i>Interieur</i>				
Verlichting, te weten:				
- Inbouwspots/dimmers	<input checked="" type="checkbox"/>	<input type="checkbox"/>	<input type="checkbox"/>	<input type="checkbox"/>
- Opbouwspots/armaturen/lampen/dimmers	<input checked="" type="checkbox"/>	<input type="checkbox"/>	<input type="checkbox"/>	<input type="checkbox"/>
- Losse (hang)lampen	<input type="checkbox"/>	<input checked="" type="checkbox"/>	<input type="checkbox"/>	<input type="checkbox"/>
-	<input type="checkbox"/>	<input type="checkbox"/>	<input type="checkbox"/>	<input checked="" type="checkbox"/>
-	<input type="checkbox"/>	<input type="checkbox"/>	<input type="checkbox"/>	<input checked="" type="checkbox"/>
(Losse)kasten, legplanken, te weten:				
- Kast keuken	<input checked="" type="checkbox"/>	<input type="checkbox"/>	<input type="checkbox"/>	<input type="checkbox"/>
- Alle kasten, kastjes	<input type="checkbox"/>	<input checked="" type="checkbox"/>	<input type="checkbox"/>	<input type="checkbox"/>
Raamdecoratie/zonwering binnen, te weten:				
- Gordijnrails	<input type="checkbox"/>	<input type="checkbox"/>	<input type="checkbox"/>	<input checked="" type="checkbox"/>
- Gordijnen	<input type="checkbox"/>	<input type="checkbox"/>	<input type="checkbox"/>	<input checked="" type="checkbox"/>
- Overgordijnen	<input type="checkbox"/>	<input type="checkbox"/>	<input type="checkbox"/>	<input checked="" type="checkbox"/>
- Vitrages	<input type="checkbox"/>	<input type="checkbox"/>	<input type="checkbox"/>	<input checked="" type="checkbox"/>
- Rolgordijnen	<input type="checkbox"/>	<input type="checkbox"/>	<input type="checkbox"/>	<input checked="" type="checkbox"/>
- Lamellen	<input type="checkbox"/>	<input type="checkbox"/>	<input type="checkbox"/>	<input checked="" type="checkbox"/>
- Jaloezieën	<input checked="" type="checkbox"/>	<input type="checkbox"/>	<input type="checkbox"/>	<input type="checkbox"/>
- (Losse) horren/rolhorren	<input type="checkbox"/>	<input type="checkbox"/>	<input type="checkbox"/>	<input checked="" type="checkbox"/>
- Top down Plisse begane grond (op maat gemaakt EUR 2.200,00) Blijven achter, maar graag niet weggooien, dan nemen wij ze wel mee	<input checked="" type="checkbox"/>	<input type="checkbox"/>	<input type="checkbox"/>	<input type="checkbox"/>
-	<input type="checkbox"/>	<input type="checkbox"/>	<input type="checkbox"/>	<input checked="" type="checkbox"/>
Vloerdecoratie, te weten:				
- Vloerbedekking	<input type="checkbox"/>	<input type="checkbox"/>	<input type="checkbox"/>	<input checked="" type="checkbox"/>
- Parketvloer	<input checked="" type="checkbox"/>	<input type="checkbox"/>	<input type="checkbox"/>	<input type="checkbox"/>
- Houten vloer(delen)	<input type="checkbox"/>	<input type="checkbox"/>	<input type="checkbox"/>	<input checked="" type="checkbox"/>
- Laminaat	<input type="checkbox"/>	<input type="checkbox"/>	<input type="checkbox"/>	<input checked="" type="checkbox"/>
- Plavuizen	<input type="checkbox"/>	<input type="checkbox"/>	<input type="checkbox"/>	<input checked="" type="checkbox"/>
- PVC	<input checked="" type="checkbox"/>	<input type="checkbox"/>	<input type="checkbox"/>	<input type="checkbox"/>
- Tegels souterrain en keuken	<input checked="" type="checkbox"/>	<input type="checkbox"/>	<input type="checkbox"/>	<input type="checkbox"/>
(Voorzet) openhaard met toebehoren	<input type="checkbox"/>	<input type="checkbox"/>	<input type="checkbox"/>	<input checked="" type="checkbox"/>

Allesbrander	<input type="checkbox"/>	<input type="checkbox"/>	<input type="checkbox"/>	<input checked="" type="checkbox"/>
Houtkachel	<input checked="" type="checkbox"/>	<input type="checkbox"/>	<input type="checkbox"/>	<input type="checkbox"/>
(Gas)kachels	<input type="checkbox"/>	<input type="checkbox"/>	<input type="checkbox"/>	<input checked="" type="checkbox"/>
	<b>Blijft achter</b>	<b>Gaat mee</b>	<b>Kan worden overgenomen</b>	<b>n.v.t.</b>
Designradiator(en)	<input checked="" type="checkbox"/>	<input type="checkbox"/>	<input type="checkbox"/>	<input type="checkbox"/>
Radiatorafwerking	<input checked="" type="checkbox"/>	<input type="checkbox"/>	<input type="checkbox"/>	<input type="checkbox"/>
Overig, te weten:				
- Spiegelwanden	<input type="checkbox"/>	<input type="checkbox"/>	<input type="checkbox"/>	<input checked="" type="checkbox"/>
- Schilderij ophangstelsysteem	<input type="checkbox"/>	<input type="checkbox"/>	<input type="checkbox"/>	<input checked="" type="checkbox"/>
- LED spiegel badkamer gaat mee. We hangen eventueel een simpele ronde spiegel terug 80 cm doorsnee.	<input type="checkbox"/>	<input checked="" type="checkbox"/>	<input type="checkbox"/>	<input type="checkbox"/>
-	<input type="checkbox"/>	<input type="checkbox"/>	<input type="checkbox"/>	<input checked="" type="checkbox"/>
-	<input type="checkbox"/>	<input type="checkbox"/>	<input type="checkbox"/>	<input checked="" type="checkbox"/>
-	<input type="checkbox"/>	<input type="checkbox"/>	<input type="checkbox"/>	<input checked="" type="checkbox"/>
<b>Keuken</b>				
Keukenblok (met bovenkasten)	<input checked="" type="checkbox"/>	<input type="checkbox"/>	<input type="checkbox"/>	<input type="checkbox"/>
Keuken (inbouw)apparatuur, te weten:				
- Kookplaat	<input checked="" type="checkbox"/>	<input type="checkbox"/>	<input type="checkbox"/>	<input type="checkbox"/>
- (Gas)fornuis	<input checked="" type="checkbox"/>	<input type="checkbox"/>	<input type="checkbox"/>	<input type="checkbox"/>
- Afzuigkap	<input checked="" type="checkbox"/>	<input type="checkbox"/>	<input type="checkbox"/>	<input type="checkbox"/>
- Magnetron	<input type="checkbox"/>	<input type="checkbox"/>	<input type="checkbox"/>	<input checked="" type="checkbox"/>
- Oven	<input type="checkbox"/>	<input type="checkbox"/>	<input type="checkbox"/>	<input checked="" type="checkbox"/>
- Combi-oven/combimagnetron	<input checked="" type="checkbox"/>	<input type="checkbox"/>	<input type="checkbox"/>	<input type="checkbox"/>
- Koelkast	<input checked="" type="checkbox"/>	<input type="checkbox"/>	<input type="checkbox"/>	<input type="checkbox"/>
- Vriezer	<input type="checkbox"/>	<input type="checkbox"/>	<input type="checkbox"/>	<input checked="" type="checkbox"/>
- Koel-vriescombinatie	<input type="checkbox"/>	<input type="checkbox"/>	<input type="checkbox"/>	<input checked="" type="checkbox"/>
- Vaatwasser	<input checked="" type="checkbox"/>	<input type="checkbox"/>	<input type="checkbox"/>	<input type="checkbox"/>
- Quooker	<input checked="" type="checkbox"/>	<input type="checkbox"/>	<input type="checkbox"/>	<input type="checkbox"/>
- Koffiezetapparaat	<input type="checkbox"/>	<input type="checkbox"/>	<input type="checkbox"/>	<input checked="" type="checkbox"/>
-	<input type="checkbox"/>	<input type="checkbox"/>	<input type="checkbox"/>	<input checked="" type="checkbox"/>
-	<input type="checkbox"/>	<input type="checkbox"/>	<input type="checkbox"/>	<input checked="" type="checkbox"/>
Keukenaccessoires, te weten:				
-	<input type="checkbox"/>	<input type="checkbox"/>	<input type="checkbox"/>	<input checked="" type="checkbox"/>
-	<input type="checkbox"/>	<input type="checkbox"/>	<input type="checkbox"/>	<input checked="" type="checkbox"/>
-	<input type="checkbox"/>	<input type="checkbox"/>	<input type="checkbox"/>	<input checked="" type="checkbox"/>
-	<input type="checkbox"/>	<input type="checkbox"/>	<input type="checkbox"/>	<input checked="" type="checkbox"/>
-	<input type="checkbox"/>	<input type="checkbox"/>	<input type="checkbox"/>	<input checked="" type="checkbox"/>
-	<input type="checkbox"/>	<input type="checkbox"/>	<input type="checkbox"/>	<input checked="" type="checkbox"/>

-	<input type="checkbox"/>	<input type="checkbox"/>	<input type="checkbox"/>	<input checked="" type="checkbox"/>
-	<input type="checkbox"/>	<input type="checkbox"/>	<input type="checkbox"/>	<input checked="" type="checkbox"/>

#### Sanitair/sauna

Toilet met de volgende toebehoren:

- Toilet	<input checked="" type="checkbox"/>	<input type="checkbox"/>	<input type="checkbox"/>	<input type="checkbox"/>
- Toilethouder	<input checked="" type="checkbox"/>	<input type="checkbox"/>	<input type="checkbox"/>	<input type="checkbox"/>
- Toiletborstel(houder)	<input type="checkbox"/>	<input checked="" type="checkbox"/>	<input type="checkbox"/>	<input type="checkbox"/>
- Fontein	<input type="checkbox"/>	<input type="checkbox"/>	<input type="checkbox"/>	<input checked="" type="checkbox"/>
-	<input type="checkbox"/>	<input type="checkbox"/>	<input type="checkbox"/>	<input checked="" type="checkbox"/>
-	<input type="checkbox"/>	<input type="checkbox"/>	<input type="checkbox"/>	<input checked="" type="checkbox"/>

Badkamer met de volgende toebehoren:

- Ligbad	<input type="checkbox"/>	<input type="checkbox"/>	<input type="checkbox"/>	<input checked="" type="checkbox"/>
- Jacuzzi/whirlpool	<input type="checkbox"/>	<input type="checkbox"/>	<input type="checkbox"/>	<input checked="" type="checkbox"/>
- Douche (cabine/scherf)	<input checked="" type="checkbox"/>	<input type="checkbox"/>	<input type="checkbox"/>	<input type="checkbox"/>
- Stoomdouche (cabine)	<input type="checkbox"/>	<input type="checkbox"/>	<input type="checkbox"/>	<input checked="" type="checkbox"/>
- Wastafel	<input checked="" type="checkbox"/>	<input type="checkbox"/>	<input type="checkbox"/>	<input type="checkbox"/>
	<b>Blijft achter</b>	<b>Gaat mee</b>	<b>Kan worden overgenomen</b>	<b>n.v.t.</b>
- Wastafelmeubel	<input checked="" type="checkbox"/>	<input type="checkbox"/>	<input type="checkbox"/>	<input type="checkbox"/>
- Planchet	<input type="checkbox"/>	<input type="checkbox"/>	<input type="checkbox"/>	<input checked="" type="checkbox"/>
- Toiletkast	<input type="checkbox"/>	<input type="checkbox"/>	<input type="checkbox"/>	<input checked="" type="checkbox"/>
- Toilet	<input checked="" type="checkbox"/>	<input type="checkbox"/>	<input type="checkbox"/>	<input type="checkbox"/>
- Toilethouder	<input checked="" type="checkbox"/>	<input type="checkbox"/>	<input type="checkbox"/>	<input type="checkbox"/>
- Toiletborstel(houder)	<input checked="" type="checkbox"/>	<input type="checkbox"/>	<input type="checkbox"/>	<input type="checkbox"/>
- Spiegel, zie hiervoor.	<input type="checkbox"/>	<input checked="" type="checkbox"/>	<input type="checkbox"/>	<input type="checkbox"/>
-	<input type="checkbox"/>	<input type="checkbox"/>	<input type="checkbox"/>	<input checked="" type="checkbox"/>
Sauna met toebehoren	<input type="checkbox"/>	<input type="checkbox"/>	<input type="checkbox"/>	<input checked="" type="checkbox"/>
	<input type="checkbox"/>	<input type="checkbox"/>	<input type="checkbox"/>	<input checked="" type="checkbox"/>
	<input type="checkbox"/>	<input type="checkbox"/>	<input type="checkbox"/>	<input checked="" type="checkbox"/>

#### Exterieur/installaties/veiligheid/energiebesparing

Schotel/antenne	<input type="checkbox"/>	<input type="checkbox"/>	<input type="checkbox"/>	<input checked="" type="checkbox"/>
Brievenbus	<input checked="" type="checkbox"/>	<input type="checkbox"/>	<input type="checkbox"/>	<input type="checkbox"/>
Kluis	<input checked="" type="checkbox"/>	<input type="checkbox"/>	<input type="checkbox"/>	<input type="checkbox"/>
(Voordeur)bel	<input checked="" type="checkbox"/>	<input type="checkbox"/>	<input type="checkbox"/>	<input type="checkbox"/>
Alarminstallatie	<input type="checkbox"/>	<input type="checkbox"/>	<input type="checkbox"/>	<input checked="" type="checkbox"/>
(Veiligheids)sloten en overige inbraakpreventie	<input checked="" type="checkbox"/>	<input type="checkbox"/>	<input type="checkbox"/>	<input type="checkbox"/>
Rookmelders	<input checked="" type="checkbox"/>	<input type="checkbox"/>	<input type="checkbox"/>	<input type="checkbox"/>
(Klok)thermostaat	<input checked="" type="checkbox"/>	<input type="checkbox"/>	<input type="checkbox"/>	<input type="checkbox"/>
Airconditioning	<input checked="" type="checkbox"/>	<input type="checkbox"/>	<input type="checkbox"/>	<input type="checkbox"/>

Warmwatervoorziening, te weten:

- Via CV-installatie	<input checked="" type="checkbox"/>	<input type="checkbox"/>	<input type="checkbox"/>	<input type="checkbox"/>
- Boiler	<input type="checkbox"/>	<input type="checkbox"/>	<input type="checkbox"/>	<input checked="" type="checkbox"/>
- Geiser	<input type="checkbox"/>	<input type="checkbox"/>	<input type="checkbox"/>	<input checked="" type="checkbox"/>
-	<input type="checkbox"/>	<input type="checkbox"/>	<input type="checkbox"/>	<input checked="" type="checkbox"/>
-	<input type="checkbox"/>	<input type="checkbox"/>	<input type="checkbox"/>	<input checked="" type="checkbox"/>
-	<input type="checkbox"/>	<input type="checkbox"/>	<input type="checkbox"/>	<input checked="" type="checkbox"/>
Screens	<input type="checkbox"/>	<input type="checkbox"/>	<input type="checkbox"/>	<input checked="" type="checkbox"/>
Rolluiken	<input type="checkbox"/>	<input type="checkbox"/>	<input type="checkbox"/>	<input checked="" type="checkbox"/>
Zonwering buiten	<input type="checkbox"/>	<input type="checkbox"/>	<input type="checkbox"/>	<input checked="" type="checkbox"/>
-	<input type="checkbox"/>	<input type="checkbox"/>	<input type="checkbox"/>	<input checked="" type="checkbox"/>
-	<input type="checkbox"/>	<input type="checkbox"/>	<input type="checkbox"/>	<input checked="" type="checkbox"/>
-	<input type="checkbox"/>	<input type="checkbox"/>	<input type="checkbox"/>	<input checked="" type="checkbox"/>
Isolatievoorzieningen (voorzetramen/radiatorfolie etc.), te weten:				
-	<input type="checkbox"/>	<input type="checkbox"/>	<input type="checkbox"/>	<input checked="" type="checkbox"/>
-	<input type="checkbox"/>	<input type="checkbox"/>	<input type="checkbox"/>	<input checked="" type="checkbox"/>
Telefoonaansluiting/internetaansluiting	<input checked="" type="checkbox"/>	<input type="checkbox"/>	<input type="checkbox"/>	<input type="checkbox"/>
Veiligheidsschakelaar wasautomaat	<input type="checkbox"/>	<input type="checkbox"/>	<input type="checkbox"/>	<input checked="" type="checkbox"/>
Waterslot wasautomaat	<input type="checkbox"/>	<input type="checkbox"/>	<input type="checkbox"/>	<input checked="" type="checkbox"/>
Zonnepanelen	<input type="checkbox"/>	<input type="checkbox"/>	<input type="checkbox"/>	<input checked="" type="checkbox"/>
Oplaadpunt elektrische auto	<input type="checkbox"/>	<input type="checkbox"/>	<input type="checkbox"/>	<input checked="" type="checkbox"/>
	<input type="checkbox"/>	<input type="checkbox"/>	<input type="checkbox"/>	<input checked="" type="checkbox"/>
	<input type="checkbox"/>	<input type="checkbox"/>	<input type="checkbox"/>	<input checked="" type="checkbox"/>
	<b>Blijft achter</b>	<b>Gaat mee</b>	<b>Kan worden overgenomen</b>	<b>n.v.t.</b>

## Tuin

### Inrichting

Tuinaanleg/bestrating	<input checked="" type="checkbox"/>	<input type="checkbox"/>	<input type="checkbox"/>	<input type="checkbox"/>
Beplanting	<input checked="" type="checkbox"/>	<input type="checkbox"/>	<input type="checkbox"/>	<input type="checkbox"/>
	<input type="checkbox"/>	<input type="checkbox"/>	<input type="checkbox"/>	<input checked="" type="checkbox"/>

### Verlichting/installaties

Buitenverlichting	<input checked="" type="checkbox"/>	<input type="checkbox"/>	<input type="checkbox"/>	<input type="checkbox"/>
Tijd- of schemerschakelaar/bewegingsmelder	<input type="checkbox"/>	<input type="checkbox"/>	<input type="checkbox"/>	<input checked="" type="checkbox"/>
	<input type="checkbox"/>	<input type="checkbox"/>	<input type="checkbox"/>	<input checked="" type="checkbox"/>

### Bebouwing

Tuinhuis/buitenberging	<input checked="" type="checkbox"/>	<input type="checkbox"/>	<input type="checkbox"/>	<input type="checkbox"/>
Kasten/werkbank in tuinhuis/berging	<input type="checkbox"/>	<input type="checkbox"/>	<input type="checkbox"/>	<input checked="" type="checkbox"/>
(Broei)kas	<input type="checkbox"/>	<input type="checkbox"/>	<input type="checkbox"/>	<input checked="" type="checkbox"/>
	<input type="checkbox"/>	<input type="checkbox"/>	<input type="checkbox"/>	<input checked="" type="checkbox"/>
	<input type="checkbox"/>	<input type="checkbox"/>	<input type="checkbox"/>	<input checked="" type="checkbox"/>

## Overig

Overige tuin, te weten:				
- (Sier)hek	<input checked="" type="checkbox"/>	<input type="checkbox"/>	<input type="checkbox"/>	<input type="checkbox"/>
- Vlaggenmast(houder)	<input type="checkbox"/>	<input type="checkbox"/>	<input type="checkbox"/>	<input checked="" type="checkbox"/>
- Schuttingen boven en beneden. Gezet november 2021 in eigen beheer en op eigen grond	<input checked="" type="checkbox"/>	<input type="checkbox"/>	<input type="checkbox"/>	<input type="checkbox"/>
-	<input type="checkbox"/>	<input type="checkbox"/>	<input type="checkbox"/>	<input checked="" type="checkbox"/>

### Overig

Zijn er zaken die geen eigendom zijn van verkoper omdat er sprake is van een leasecontract of huurcontract. Zo ja, neemt verkoper de zaak mee of wordt het betreffende contract overgenomen?	Ja	Nee	Gaat mee	Moet worden overgenomen
CV	<input type="checkbox"/>	<input checked="" type="checkbox"/>	<input type="checkbox"/>	<input type="checkbox"/>
Boiler	<input type="checkbox"/>	<input checked="" type="checkbox"/>	<input type="checkbox"/>	<input type="checkbox"/>
Zonnepanelen	<input type="checkbox"/>	<input checked="" type="checkbox"/>	<input type="checkbox"/>	<input type="checkbox"/>
	<input type="checkbox"/>	<input checked="" type="checkbox"/>	<input type="checkbox"/>	<input type="checkbox"/>
	<input type="checkbox"/>	<input checked="" type="checkbox"/>	<input type="checkbox"/>	<input type="checkbox"/>
	<input type="checkbox"/>	<input checked="" type="checkbox"/>	<input type="checkbox"/>	<input type="checkbox"/>
Bijlage(n) over te nemen contracten:				
-				
-				

# Nadere informatie bij het kopen van een onroerende zaak

Hieronder treft u belangrijke informatie aan bij het kopen van een onroerende zaak. Uiteraard is het niet mogelijk al uw vragen reeds te beantwoorden. Wij zijn graag bereid nadere informatie te verstrekken.

## Presentatie

U ontvangt een vrijblijvende verkooppresentatie van de woningen welke wij te koop aanbieden. De roerende zakenlijst maakt onderdeel uit van de aanbieding. De presentatie wordt aan meerdere gegadigden verstrekt. Deze informatie is door ons met de nodige zorgvuldigheid samengesteld. Onzerzijds wordt echter geen enkele aansprakelijkheid aanvaard voor enige onvolledigheid, onjuistheid of anderszins, dan wel de gevolgen daarvan. Alle opgegeven maten en oppervlakten zijn indicatief.

## Toelichtingsclausule BBMI

De Branche Brede Meet Instructie (BBMI) is gebaseerd op de NEN2580. De Meetinstructie is bedoeld om een meer eenduidige manier van meten toe te passen voor het geven van een indicatie van de gebruiksoppervlakte. De Meetinstructie sluit verschillen in meetuitkomsten niet volledig uit, door bijvoorbeeld interpretatieverschillen, afrondingen of beperkingen bij het uitvoeren van de meting. U koopt een woning 'as it is'. De plattegronden in de brochure dienen enkel om een indruk te geven van het object.

## Rechtsgeldige koopovereenkomst pas ná ondertekening

Een mondelinge overeenstemming tussen de particuliere verkoper en de particuliere koper is niet rechtsgeldig. Met andere woorden: er is geen koop. Er is pas sprake van een rechtsgeldige koop als de particuliere verkoper en de particuliere koper de koopovereenkomst hebben ondertekend. Dit vloeit voort uit artikel 7:2 Burgerlijk Wetboek. Een bevestiging van de mondelinge overeenstemming per e-mail of een toegestuurd concept van de koopovereenkomst wordt overigens niet gezien als een 'ondertekende koopovereenkomst'.

## Verkopend makelaar

Wij behartigen in deze potentiële transactie de belangen van de verkoper. Als u behoefte heeft aan advies bij de koop dan raden wij u aan een lokale NVM makelaar in te schakelen als aankopend makelaar.

## Kosten koper

Dit zijn de kosten die de koper naast de koopsom tevens dient te betalen en bestaan uit 2% overdrachtsbelasting, kosten van de notaris en het kadaster. De verkoper betaalt de verkopend makelaar.

## Mededelingsplicht

De verkoper is verplicht gebreken, bijzondere omstandigheden, bodemvervuiling, planologische ontwikkelingen etc. te melden aan de koper. Dit gebeurt veelal via de "vragenlijst bij verkoop". U kunt op verzoek hiervan een kopie ontvangen. De verkoper kan middels een aantal uitsluitingen zijn mededelingsplicht beperken (ouderdomsclausule, asbestclausule, nimmer bewoond clausule etc.).

## Onderzoeksplicht

U heeft als koper ook een onderzoeksplicht, bijv. op het gebied van de bouwkundige staat en op het gebied van planologische omstandigheden (bestemmingsplan: zie [www.ruimtelijkeplannen.nl](http://www.ruimtelijkeplannen.nl)).

## Bouwkundige keuring

Indien u twijfelt over de bouwkundige staat, mededelingen van de verkoper wenst te onderzoeken of gewoon een goede indicatie van de conditie van het object, aanwezige gebreken en toekomstig onderhoud etc. wenst, dan adviseren wij u een bouwkundige keuring te laten uitvoeren. Dit kan voorafgaande aan de onderhandeling maar ook als ontbindende voorwaarde. Wij adviseren u altijd een bouwkundige keuring uit te laten voeren. Na de koop kunt u

overeenkomstig artikel 6.1. van de NVM koopovereenkomst een verkoper niet meer aansprakelijk stellen voor gebreken.

#### Onderhandelingen

Indien u een bod wenst uit te brengen op de woning dan kunt u contact op te nemen met de verkopend makelaar van Boer Makelaardij. Het bod dient bij voorkeur persoonlijk of per telefoon te worden uitgebracht. Wij vragen u het bod altijd schriftelijk bevestigen. Een bod, enkel per e-mail wordt niet geaccepteerd. Eventuele voorwaarden zoals financiering, bouwkeuring, enzovoort moeten al tijdens de onderhandeling aan de makelaar worden medegedeeld. Een ontbindende voorwaarde van financiering loopt voor de periode van **4** weken nadat de onderhandeling is afgerond.

#### Waarborgsom/bankgarantie

De koper zal 1 week na het einde van de ontbindende voorwaarde van financiering een 10% zekerheidsstelling dienen af te geven bij de notaris.

#### NVM koopakte

Als verkopend makelaar zullen wij na de onderhandelingen de koopakte (opgesteld door o.a. de NVM, de Consumentenbond, Vereniging Eigen Huis) opmaken. Het kan voorkomen dat bepaalde artikelen worden opgenomen zoals:

- Asbestclausule : bij woningen gebouwd voor 1993 zullen wij een artikel opnemen waarin de koper de verkoper vrijwaart voor eventuele aanwezigheid van asbesthoudende stoffen.
- Ouderdomsclausule : bij oudere woningen (ouder dan 25 jaar) zullen wij een artikel opnemen waarin de koper verklaart bekend te zijn met het feit dat de woning op een andere wijze is gebouwd dan nieuwe-recente woningen, dat de koper bekend is met de bouwkundige conditie van het pand en verkoper te vrijwaren voor aansprakelijkheid van gebreken.

Andere artikelen welke opgenomen kunnen worden zijn o.a. nimmer bewoond (in geval van verhuurders, erfgenamen etc), fundering etc.

Wij zijn graag bereid de inhoud en gevolgen van dergelijke artikelen nader toe te lichten.

Uiteraard kunnen ook andere aanvullende en ter zake doende artikelen worden opgenomen.

#### Bedenktijd

Na ontvangst door de koper van een door beide partijen ondertekende kopie van de koopakte heeft de koper nog 3 dagen bedenktijd.

#### Geen interesse?

Indien u geen interesse heeft in de bezichtigde woning dan vernemen wij dat graag. Wij kunnen dan de verkopende partij informeren over uw reactie. Tevens bestaat de mogelijkheid dat wij andere woningen te koop hebben die interessant voor u kunnen zijn.

#### Inschrijven

U kunt zich bij ons kosteloos inschrijven voor nieuw aanbod via [www.boer-gouda.nl](http://www.boer-gouda.nl) 'gratis zoekopdracht'.

#### Gratis waardebeoordeling

Om een juiste beslissing te nemen ten aanzien van een mogelijke aankoop kan het zijn dat u wilt weten wat uw huidige woning waard is. Wij kunnen voor u een gratis, deskundige en onafhankelijke waardebeoordeling verzorgen van uw woning door één van onze NVM makelaars/register taxateurs.

#### Lid NVM

Om onze klanten zo goed mogelijk van dienst te zijn, zijn wij lid van de Nederlandse Vereniging van Makelaars en Vastgoed-deskundigen. Dit lidmaatschap is persoonlijk en garandeert een hoge mate van deskundigheid, integerheid en kwaliteit.

Wij hebben maar liefst 3 beëdigde NVM makelaars in dienst:

- Mevrouw Carla Goedhart 06-54626700
- De heer Robert Roos 06-51228341
- De heer Sebastiaan Lagendijk 06-22932376

**Boer Makelaardij is lid NVM Wonen, NVM Bedrijfshuisvesting, NVM Woningmarktconsultants en NVM Nieuwbouwspecialist.**

#### Dienstverlening Wonen en Bedrijven

Onze dienstverlening kenmerkt zich door een enthousiaste, actieve en deskundige werkwijze, gebruikmakend van de moderne technieken. Wij verwijzen u graag naar onze zeer complete internetsite [www.boer-gouda.nl](http://www.boer-gouda.nl) voor de 5 redenen om te kiezen voor Boer Makelaardij en het Stappenplan.

Wilt u eens praten over één van de onderstaande diensten dan vragen wij u contact met ons op te nemen. Wij komen graag bij u op bezoek.

- verkoopbegeleiding
- aankoopbegeleiding
- aan-/verhuurbegeleiding
- nieuwbouw
- taxaties voor diverse doeleinden

Tevens zijn wij u graag van dienst voor bovenstaande diensten in het Midden en Kleinbedrijf (bedrijfshuisvesting) en op het gebied van Woningmarktconsultancy.

#### Hypotheek-financieel advies

Wij vragen u vriendelijk voorafgaand aan bezichtigingen u te laten informeren over uw leenmogelijkheden. Indien gewenst kunnen wij u in contact brengen met een deskundig adviseur voor een financieel/hypotheekgesprek.

#### AVG/WWFT

Wij werken volgens de regelgeving van de WWFT en AVG. Ongebruikelijke transacties zijn wij genoodzaakt te melden. Persoonsgegevens worden opgenomen in een register als bedoeld in de AVG. Voor onze Privacystatement verwijzen wij naar [www.boer-gouda.nl](http://www.boer-gouda.nl).

#### Openingstijden kantoor Meridiaan 39 te Gouda

- maandag t/m donderdag 9.00-17.30 uur, vrijdag 9.00-17.00 uur, zaterdag 11.00-13.00 uur

Volg ons op Facebook, Instagram en Twitter: @boermakelaardij

**Boer Makelaardij Midden-Holland B.V.**  
Meridiaan 39  
2801 DA, GOUDA  
Tel: 0182-538400  
Fax: 0182-538440  
E-mail: [info@boer-gouda.nl](mailto:info@boer-gouda.nl)  
[www.boer-gouda.nl](http://www.boer-gouda.nl)

