



Bleulandweg 462, 2803 HS Gouda

Vraagprijs € 225.000,- k.k.

Boer Makelaardij Midden-Holland B.V.
Meridiaan 39
2801 DA, GOUDA
Tel: 0182-538400
Fax: 0182-538440
E-mail: info@boer-gouda.nl
www.boer-gouda.nl



Omschrijving

Aan het park Atlantis, met het centrum van Gouda, het Groene Hart Ziekenhuis en het NS-(intercity)station om de hoek gelegen 3-kamerappartement (voorheen 4) met lichtvriendelijke living, eetkamer, slaapkamer, nette keuken, badkamer, zonnig balkon en prachtig uitzicht over de Skyline van Rotterdam. Bouwjaar 1967. Inhoud ca. 276m³. Woonoppervlakte ca. 86m². Gebouwegebonden buitenruimte ca. 8m². Externe bergruimte ca. 6m².

Indeling begane grond:

Gerenoeverde entree met bellentableau, toegang tot de berging, liften en trappen.

9e verdieping:

Entree, hal met meterkast (5 groepen en 1 aardlekschakelaar), toegang tot keukenruimte, toiletruimte, badkamer, woon- en eetkamer.

Ruime woonkamer ca. 29m² aan de achterzijde van de woning met mooie lichtinval door de grote raampartij.

Vanuit de woonkamer bereikbare eetkamer ca. 12m² aan de achterzijde van de woning met veel lichtinval en toegang tot het zonnige balkon.

Gesloten keukenruimte aan de galerijzijde ca. 7m² met eenvoudige inrichting en naastgelegen bijkeuken ca. 2m² voorzien van aansluiting wasapparatuur.

Ruime slaapkamer ca. 15m² (voorheen 2 kamers) aan de galerijzijde voorzien van vaste kastenwand.

Volledig betegelde badkamer ca. 4m² voorzien van wastafel met wastafelmeubel en douchecabine.

Buitenzijde:

De woning is voorzien van een heerlijk zonnig balkon ca. 8m², gelegen op het westen.

Afmetingen:

Woonkamer ca. 5.78x4.94m.

Eetkamer ca. 3.47x3.45m.

Keukenruimte ca. 3.20x2.24m.

Slaapkamer ca. 3.48x4.36m.

Badkamer ca. 1.68x2.50m.

Algemeen:

- * bouwjaar 1967, woonoppervlakte ca. 86m³, gebouwgebonden buitenruimte ca. 8m², externe bergruimte ca. 6m²;
- * de woning is voorzien van dubbel glas;
- * het betreft hier een zeer lichtvriendelijke appartement met grote ramen en veel privacy door de ruime afstand tussen de gebouwen;
- * nimmer bewoond-, ouderdoms- en asbestclausule van toepassing;
- * parkeervergunning € 156,- per jaar;
- * de kosten voor gas, elektriciteit en de huurboiler bedragen €56,- per maand;
- * servicekosten (onderhoud, verzekeringen, water, beheers- en administratiekosten, zwembad) bedragen € 288,- per maand, waarvan € 100,- stookkosten;
- * aan het park Atlantis gelegen, met het centrum van Gouda, het Groene Hart Ziekenhuis en het NS-(intercity)station om de hoek, en alle dagelijkse voorzieningen binnen handbereik;
- * wij verwijzen u tot slot naar de “nadere informatie bij het kopen van een onroerende zaak” achter in deze brochure.

Kenmerken

Vraagprijs	: € 225.000,00
Soort	: Appartement
Open portiek	: Nee
Aantal kamers	: 3 kamers waarvan 1 slaapkamer(s)
Inhoud woning	: 276 m ³
Gebruiksoppervlakte woonfunctie	: 86 m ²
Soort appartement	: Galerijflat
Bouwjaar	: 1967
Ligging	: Aan water, aan park, vrij uitzicht
Tuin	: Geen tuin
Garage	: Geen garage
Verwarming	: Blokverwarming
Isolatie	: Dubbel glas
Voorzieningen	: TV kabel, Zwembad, Lift

Locatie

Bleulandweg 462
2803 HS GOUDA



Foto's



Foto's



Foto's

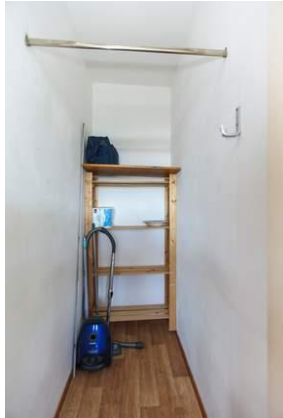

Foto's



Foto's



Foto's



Plattegrond

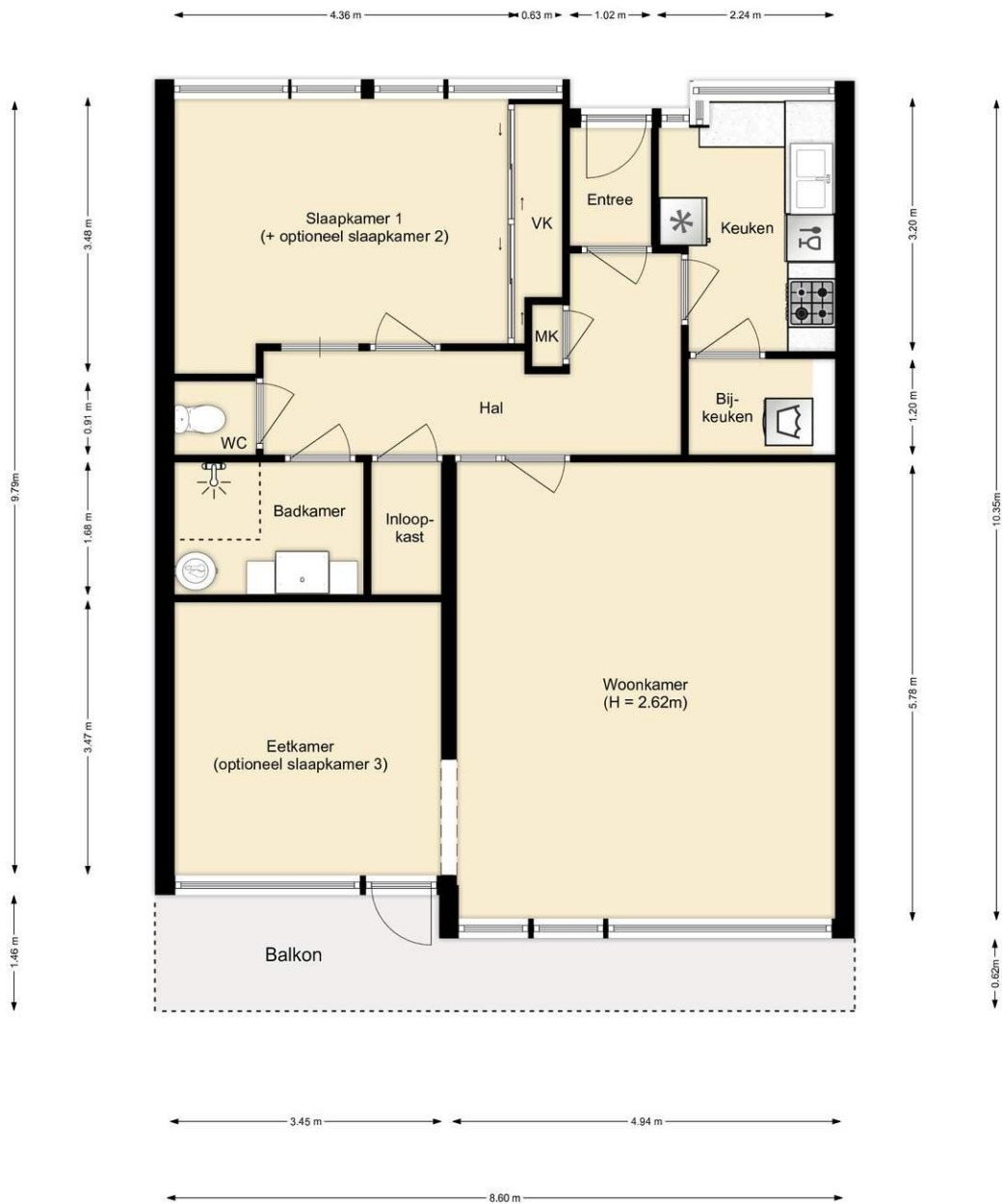

Plattegrond

← 1.68 m →

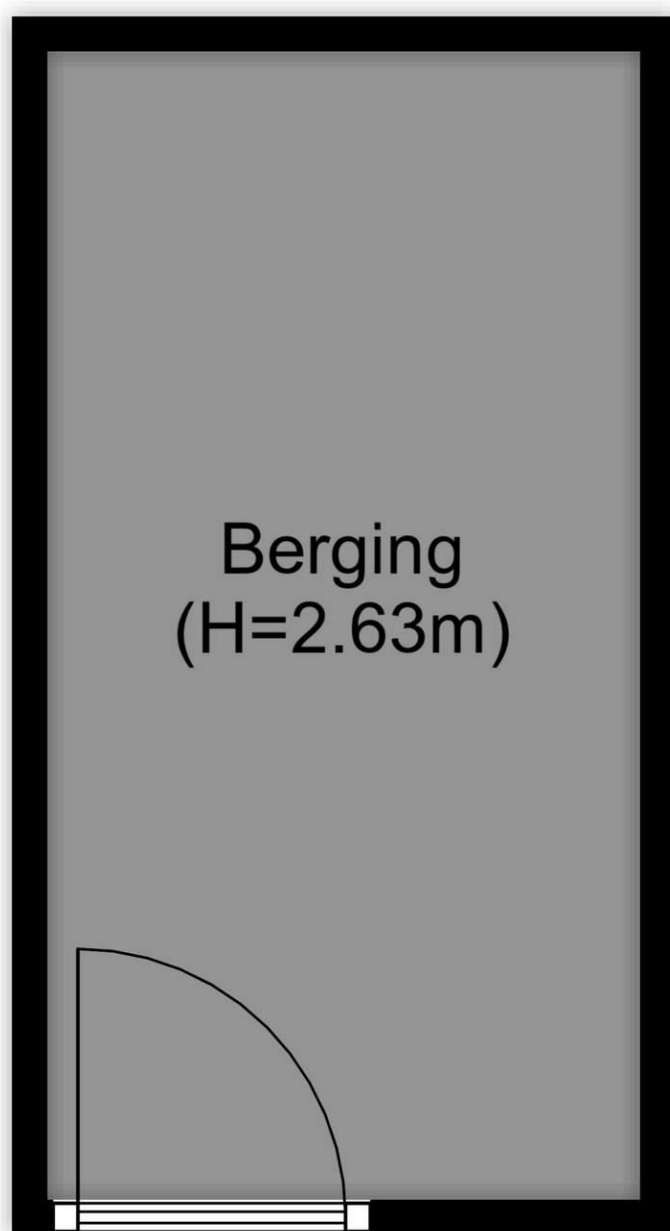

↑ 3.26 m ↓

OBJEOT **MEETSTAAT GEBRUIKSOPPERVLAKTE WONINGEN** **OBJEOT VASTGOED VISUALISATIE**
WEBSITE: WWW.OBJEOT.NL
EMAIL: KANTOOR@OBJEOT.NL

ADRES: Bleulandweg 462
2803 HS Gouda

MEETCERTIFICAAT: Type A - maatvoering en ruimtegebruik is op lokatie ingemeten en gecontroleerd.

OPDRACHTGEVER: Boer Makelaardij Midden-Holland B.V.

OPNAME DATUM: 08 juni 2021, Jeroen Vermeeren

OBJEOT: woning

OPMAAK MEETSTAAT: 08 juni 2021, Jeroen Vermeeren

TYPE: appartement

STATUS, VERSIE: definitief, V1

TVO		AP		GO	
totaal vloeroppervlakte	afrekposten (< 150, vides, etc.)	gebruiks oppervlakte	gebruiks oppervlakte	gebruiks oppervlakte	gebruiks oppervlakte
00.00	00.00	00.00	00.00	00.00	00.00
86.40	00.00	86.40	86.40	86.40	86.40
-	-	-	-	-	-
-	-	-	-	-	-
-	-	-	-	-	-
86.40 m²	00.00 m²	86.40 m²	86.40 m²	86.40 m²	86.40 m²

BOUWLAAG 1: begane grond
BOUWLAAG 2: negende verdieping
BOUWLAAG 3:
BOUWLAAG 4:
BOUWLAAG 5:
TOTALEN:

OIR		GOW		GGB		EB		BI	
GO overig inpandige ruimten	GO wonen	gebouwd buitenruimten	gebouwd buitenruimten	externe bergruimten	externe bergruimten	bruto inhoud	bruto inhoud	bruto inhoud	bruto inhoud
00.00	00.00	00.00	00.00	05.50	05.50	00.00	00.00	00.00	00.00
00.00	86.40	08.25	08.25	00.00	00.00	276.40	276.40	276.40	276.40
-	-	-	-	-	-	-	-	-	-
-	-	-	-	-	-	-	-	-	-
00.00 m²	86.40 m²	08.25 m²	08.25 m²	05.50 m²	05.50 m²	276.40 m³	276.40 m³	276.40 m³	276.40 m³

OPMERKINGEN:

LEGENDA PLATTEGRONDEN: OIR = GOW = GGB = EB =

Op alle meetstaten zijn de Algemene Voorwaarden van Object Visualisatie van toepassing. Alle metingen zijn verricht conform de meest recente meetinstructie gebruiksoppervlakte woningen en bruto inhoud woningen gebaseerd op de NEN2580. De meetinstructie sluit verschillen in uitkomsten niet volledig uit, door bijvoorbeeld interpretatieverschillen, afrondingen of beperkingen bij de uitvoering van de meting. De meetstaat dient te allen tijde door de afnemerte worden gecontroleerd voorafgaand aan publicatie.

Kadastrale kaart

Uw referentie: bleulandweg

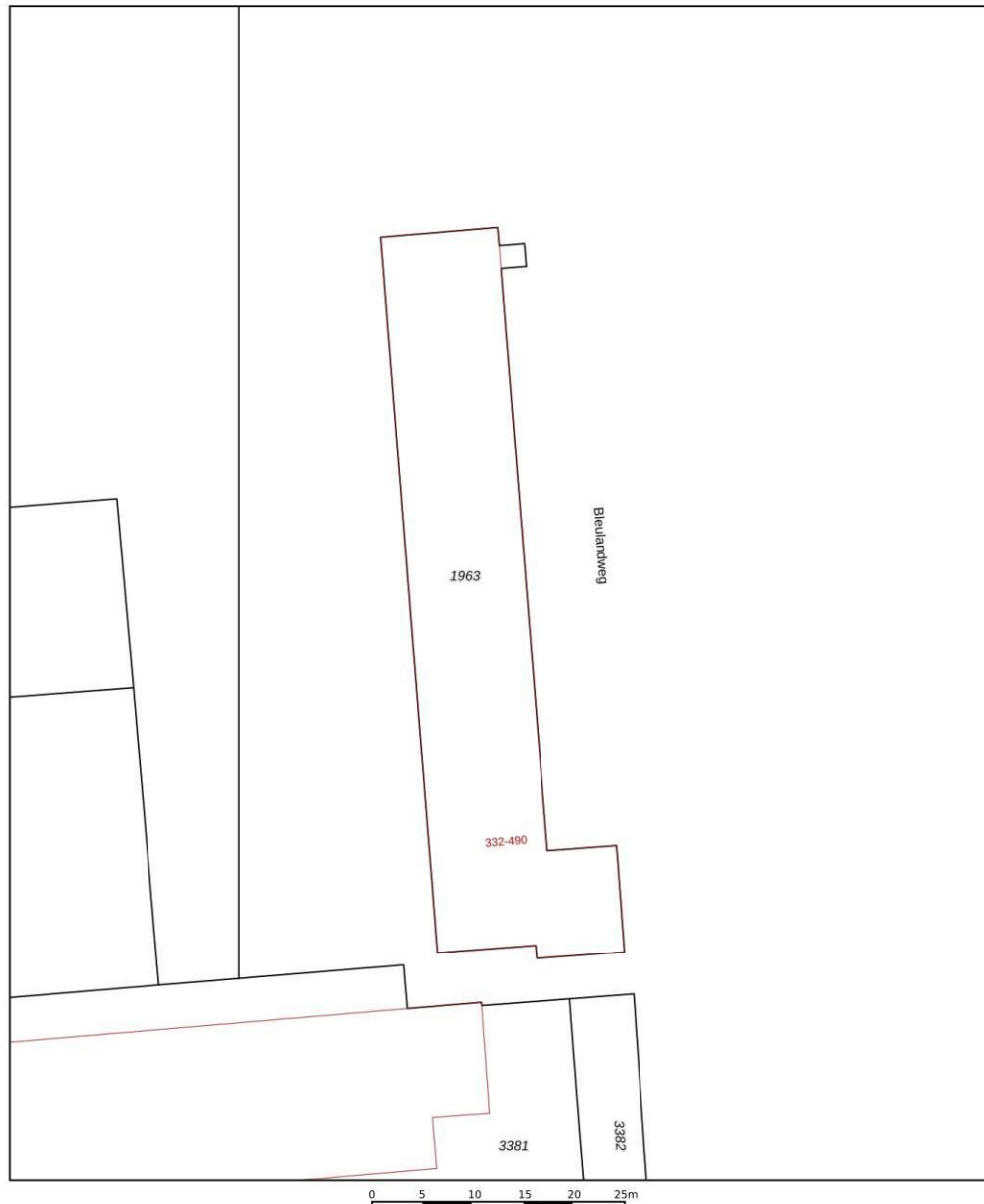

<p>12345 25</p> <p>Deze kaart is noordgericht</p> <p>Perceelnummer</p> <p>Huisnummer</p> <p>Vastgestelde kadastrale grens</p> <p>Voorlopige kadastrale grens</p> <p>Administratieve kadastrale grens</p> <p>Bebouwing</p>	<p>Schaal 1: 500</p> <p>Kadastrale gemeente Gouda</p> <p>Sectie H</p> <p>Perceel 1963</p>	<p>kadaster</p> 
---	---	---

Voor een eensluitend uittreksel, geleverd op 10 juni 2021. De bewaarder van het kadaster en de openbare registers

Aan dit uittreksel kunnen geen betrouwbare maten worden ontleend. De Dienst voor het kadaster en de openbare registers behoudt zich de intellectuele eigendomsrechten voor, waaronder het auteursrecht en het databankrecht.

Lijst van zaken

	Blijft achter	Gaat mee	Kan worden overgenomen	n.v.t.
Woning				
<i>Interieur</i>				
Verlichting, te weten:				
- Inbouwspots/dimmers	<input type="checkbox"/>	<input type="checkbox"/>	<input type="checkbox"/>	<input checked="" type="checkbox"/>
- Opbouwspots/armaturen/lampen/dimmers	<input type="checkbox"/>	<input type="checkbox"/>	<input type="checkbox"/>	<input checked="" type="checkbox"/>
- Losse (hang)lampen	<input type="checkbox"/>	<input type="checkbox"/>	<input type="checkbox"/>	<input checked="" type="checkbox"/>
- Plafonnieres	<input checked="" type="checkbox"/>	<input type="checkbox"/>	<input type="checkbox"/>	<input type="checkbox"/>
-	<input type="checkbox"/>	<input type="checkbox"/>	<input type="checkbox"/>	<input checked="" type="checkbox"/>
(Losse)kasten, legplanken, te weten:				
-	<input type="checkbox"/>	<input type="checkbox"/>	<input type="checkbox"/>	<input checked="" type="checkbox"/>
- Kast in wasmachineruimte	<input checked="" type="checkbox"/>	<input type="checkbox"/>	<input type="checkbox"/>	<input type="checkbox"/>
Raamdecoratie/zonwering binnen, te weten:				
- Gordijnrails	<input checked="" type="checkbox"/>	<input type="checkbox"/>	<input type="checkbox"/>	<input type="checkbox"/>
- Gordijnen	<input type="checkbox"/>	<input type="checkbox"/>	<input type="checkbox"/>	<input checked="" type="checkbox"/>
- Overgordijnen	<input checked="" type="checkbox"/>	<input type="checkbox"/>	<input type="checkbox"/>	<input type="checkbox"/>
- Vitrages	<input type="checkbox"/>	<input type="checkbox"/>	<input type="checkbox"/>	<input checked="" type="checkbox"/>
- Rolgordijnen	<input checked="" type="checkbox"/>	<input type="checkbox"/>	<input type="checkbox"/>	<input type="checkbox"/>
- Lamellen	<input type="checkbox"/>	<input type="checkbox"/>	<input type="checkbox"/>	<input checked="" type="checkbox"/>
- Jaloezieën	<input checked="" type="checkbox"/>	<input type="checkbox"/>	<input type="checkbox"/>	<input type="checkbox"/>
- (Losse) horren/rolhorren	<input checked="" type="checkbox"/>	<input type="checkbox"/>	<input type="checkbox"/>	<input type="checkbox"/>
-	<input type="checkbox"/>	<input type="checkbox"/>	<input type="checkbox"/>	<input checked="" type="checkbox"/>
-	<input type="checkbox"/>	<input type="checkbox"/>	<input type="checkbox"/>	<input checked="" type="checkbox"/>
Vloerdecoratie, te weten:				
- Vloerbedekking	<input checked="" type="checkbox"/>	<input type="checkbox"/>	<input type="checkbox"/>	<input type="checkbox"/>
- Parketvloer	<input type="checkbox"/>	<input type="checkbox"/>	<input type="checkbox"/>	<input checked="" type="checkbox"/>
- Houten vloer(delen)	<input type="checkbox"/>	<input type="checkbox"/>	<input type="checkbox"/>	<input checked="" type="checkbox"/>
- Laminaat	<input type="checkbox"/>	<input type="checkbox"/>	<input type="checkbox"/>	<input checked="" type="checkbox"/>
- Plavuizen	<input type="checkbox"/>	<input type="checkbox"/>	<input type="checkbox"/>	<input checked="" type="checkbox"/>
- Vinyl in keuken en gang	<input checked="" type="checkbox"/>	<input type="checkbox"/>	<input type="checkbox"/>	<input type="checkbox"/>
-	<input type="checkbox"/>	<input type="checkbox"/>	<input type="checkbox"/>	<input checked="" type="checkbox"/>
(Voorzet) openhaard met toebehoren	<input type="checkbox"/>	<input type="checkbox"/>	<input type="checkbox"/>	<input checked="" type="checkbox"/>
Allesbrander	<input type="checkbox"/>	<input type="checkbox"/>	<input type="checkbox"/>	<input checked="" type="checkbox"/>
Houtkachel	<input type="checkbox"/>	<input type="checkbox"/>	<input type="checkbox"/>	<input checked="" type="checkbox"/>

(Gas)kachels	<input type="checkbox"/>	<input type="checkbox"/>	<input type="checkbox"/>	<input checked="" type="checkbox"/>
	Blijft achter	Gaat mee	Kan worden overgenomen	n.v.t.
Designradiator(en)	<input type="checkbox"/>	<input type="checkbox"/>	<input type="checkbox"/>	<input checked="" type="checkbox"/>
Radiatorafwerking	<input type="checkbox"/>	<input type="checkbox"/>	<input type="checkbox"/>	<input checked="" type="checkbox"/>
Overig, te weten:				
- Spiegelwanden	<input type="checkbox"/>	<input type="checkbox"/>	<input type="checkbox"/>	<input checked="" type="checkbox"/>
- Schilderij ophangstelsysteem	<input type="checkbox"/>	<input type="checkbox"/>	<input type="checkbox"/>	<input checked="" type="checkbox"/>
-	<input type="checkbox"/>	<input type="checkbox"/>	<input type="checkbox"/>	<input checked="" type="checkbox"/>
-	<input type="checkbox"/>	<input type="checkbox"/>	<input type="checkbox"/>	<input checked="" type="checkbox"/>
-	<input type="checkbox"/>	<input type="checkbox"/>	<input type="checkbox"/>	<input checked="" type="checkbox"/>
-	<input type="checkbox"/>	<input type="checkbox"/>	<input type="checkbox"/>	<input checked="" type="checkbox"/>
Keuken				
Keukenblok (met bovenkasten)	<input checked="" type="checkbox"/>	<input type="checkbox"/>	<input type="checkbox"/>	<input type="checkbox"/>
Keuken (inbouw)apparatuur, te weten:				
- Kookplaat	<input type="checkbox"/>	<input type="checkbox"/>	<input type="checkbox"/>	<input checked="" type="checkbox"/>
- (Gas)fornuis	<input checked="" type="checkbox"/>	<input type="checkbox"/>	<input type="checkbox"/>	<input type="checkbox"/>
- Afzuigkap	<input checked="" type="checkbox"/>	<input type="checkbox"/>	<input type="checkbox"/>	<input type="checkbox"/>
- Magnetron	<input type="checkbox"/>	<input type="checkbox"/>	<input type="checkbox"/>	<input checked="" type="checkbox"/>
- Oven	<input type="checkbox"/>	<input type="checkbox"/>	<input type="checkbox"/>	<input checked="" type="checkbox"/>
- Combi-oven/combimagnetron	<input checked="" type="checkbox"/>	<input type="checkbox"/>	<input type="checkbox"/>	<input type="checkbox"/>
- Koelkast	<input type="checkbox"/>	<input type="checkbox"/>	<input type="checkbox"/>	<input checked="" type="checkbox"/>
- Vriezer	<input type="checkbox"/>	<input type="checkbox"/>	<input type="checkbox"/>	<input checked="" type="checkbox"/>
- Koel-vriescombinatie	<input type="checkbox"/>	<input checked="" type="checkbox"/>	<input type="checkbox"/>	<input type="checkbox"/>
- Vaatwasser	<input checked="" type="checkbox"/>	<input type="checkbox"/>	<input type="checkbox"/>	<input type="checkbox"/>
- Quooker	<input type="checkbox"/>	<input type="checkbox"/>	<input type="checkbox"/>	<input checked="" type="checkbox"/>
- Koffiezetapparaat	<input type="checkbox"/>	<input type="checkbox"/>	<input type="checkbox"/>	<input checked="" type="checkbox"/>
-	<input type="checkbox"/>	<input type="checkbox"/>	<input type="checkbox"/>	<input checked="" type="checkbox"/>
-	<input type="checkbox"/>	<input type="checkbox"/>	<input type="checkbox"/>	<input checked="" type="checkbox"/>
Keukenaccessoires, te weten:				
-	<input type="checkbox"/>	<input type="checkbox"/>	<input type="checkbox"/>	<input checked="" type="checkbox"/>
-	<input type="checkbox"/>	<input type="checkbox"/>	<input type="checkbox"/>	<input checked="" type="checkbox"/>
-	<input type="checkbox"/>	<input type="checkbox"/>	<input type="checkbox"/>	<input checked="" type="checkbox"/>
-	<input type="checkbox"/>	<input type="checkbox"/>	<input type="checkbox"/>	<input checked="" type="checkbox"/>
-	<input type="checkbox"/>	<input type="checkbox"/>	<input type="checkbox"/>	<input checked="" type="checkbox"/>
-	<input type="checkbox"/>	<input type="checkbox"/>	<input type="checkbox"/>	<input checked="" type="checkbox"/>
-	<input type="checkbox"/>	<input type="checkbox"/>	<input type="checkbox"/>	<input checked="" type="checkbox"/>
-	<input type="checkbox"/>	<input type="checkbox"/>	<input type="checkbox"/>	<input checked="" type="checkbox"/>

Sanitair/sauna

Toilet met de volgende toebehoren:

- Toilet	<input checked="" type="checkbox"/>	<input type="checkbox"/>	<input type="checkbox"/>	<input type="checkbox"/>
- Toilethouder	<input type="checkbox"/>	<input type="checkbox"/>	<input type="checkbox"/>	<input checked="" type="checkbox"/>
- Toiletborstel(houder)	<input type="checkbox"/>	<input type="checkbox"/>	<input type="checkbox"/>	<input checked="" type="checkbox"/>
- Fontein	<input type="checkbox"/>	<input type="checkbox"/>	<input type="checkbox"/>	<input checked="" type="checkbox"/>
-	<input type="checkbox"/>	<input type="checkbox"/>	<input type="checkbox"/>	<input checked="" type="checkbox"/>
-	<input type="checkbox"/>	<input type="checkbox"/>	<input type="checkbox"/>	<input checked="" type="checkbox"/>

Badkamer met de volgende toebehoren:

- Ligbad	<input type="checkbox"/>	<input type="checkbox"/>	<input type="checkbox"/>	<input checked="" type="checkbox"/>
- Jacuzzi/whirlpool	<input type="checkbox"/>	<input type="checkbox"/>	<input type="checkbox"/>	<input checked="" type="checkbox"/>
- Douche (cabine/schermb)	<input checked="" type="checkbox"/>	<input type="checkbox"/>	<input type="checkbox"/>	<input type="checkbox"/>
- Stoomdouche (cabine)	<input type="checkbox"/>	<input type="checkbox"/>	<input type="checkbox"/>	<input checked="" type="checkbox"/>
- Wastafel	<input checked="" type="checkbox"/>	<input type="checkbox"/>	<input type="checkbox"/>	<input type="checkbox"/>

	Blijft achter	Gaat mee	Kan worden overgenomen	n.v.t.
- Wastafelmeubel	<input checked="" type="checkbox"/>	<input type="checkbox"/>	<input type="checkbox"/>	<input type="checkbox"/>
- Planchet	<input type="checkbox"/>	<input type="checkbox"/>	<input type="checkbox"/>	<input checked="" type="checkbox"/>
- Toiletkast	<input type="checkbox"/>	<input type="checkbox"/>	<input type="checkbox"/>	<input checked="" type="checkbox"/>
- Toilet	<input type="checkbox"/>	<input type="checkbox"/>	<input type="checkbox"/>	<input checked="" type="checkbox"/>
- Toilethouder	<input type="checkbox"/>	<input type="checkbox"/>	<input type="checkbox"/>	<input checked="" type="checkbox"/>
- Toiletborstel(houder)	<input type="checkbox"/>	<input type="checkbox"/>	<input type="checkbox"/>	<input checked="" type="checkbox"/>
-	<input type="checkbox"/>	<input type="checkbox"/>	<input type="checkbox"/>	<input checked="" type="checkbox"/>
-	<input type="checkbox"/>	<input type="checkbox"/>	<input type="checkbox"/>	<input checked="" type="checkbox"/>
Sauna met toebehoren	<input type="checkbox"/>	<input type="checkbox"/>	<input type="checkbox"/>	<input checked="" type="checkbox"/>
	<input type="checkbox"/>	<input type="checkbox"/>	<input type="checkbox"/>	<input checked="" type="checkbox"/>
	<input type="checkbox"/>	<input type="checkbox"/>	<input type="checkbox"/>	<input checked="" type="checkbox"/>

Exterieur/installaties/veiligheid/energiebesparing

Schotel/antenne	<input type="checkbox"/>	<input type="checkbox"/>	<input type="checkbox"/>	<input checked="" type="checkbox"/>
Brievenbus	<input checked="" type="checkbox"/>	<input type="checkbox"/>	<input type="checkbox"/>	<input type="checkbox"/>
Kluis	<input type="checkbox"/>	<input type="checkbox"/>	<input type="checkbox"/>	<input checked="" type="checkbox"/>
(Voordeur)bel	<input checked="" type="checkbox"/>	<input type="checkbox"/>	<input type="checkbox"/>	<input type="checkbox"/>
Alarminstallatie	<input type="checkbox"/>	<input type="checkbox"/>	<input type="checkbox"/>	<input checked="" type="checkbox"/>
(Veiligheids)sloten en overige inbraakpreventie	<input type="checkbox"/>	<input type="checkbox"/>	<input type="checkbox"/>	<input checked="" type="checkbox"/>
Rookmelders	<input checked="" type="checkbox"/>	<input type="checkbox"/>	<input type="checkbox"/>	<input type="checkbox"/>
(Klok)thermostaat	<input type="checkbox"/>	<input type="checkbox"/>	<input type="checkbox"/>	<input checked="" type="checkbox"/>
Airconditioning	<input type="checkbox"/>	<input type="checkbox"/>	<input type="checkbox"/>	<input checked="" type="checkbox"/>
Warmwatervoorziening, te weten:				
- Via CV-installatie	<input type="checkbox"/>	<input type="checkbox"/>	<input type="checkbox"/>	<input checked="" type="checkbox"/>
- Boiler	<input checked="" type="checkbox"/>	<input type="checkbox"/>	<input type="checkbox"/>	<input type="checkbox"/>

- Geiser	<input type="checkbox"/>	<input type="checkbox"/>	<input type="checkbox"/>	<input checked="" type="checkbox"/>
-	<input type="checkbox"/>	<input type="checkbox"/>	<input type="checkbox"/>	<input checked="" type="checkbox"/>
-	<input type="checkbox"/>	<input type="checkbox"/>	<input type="checkbox"/>	<input checked="" type="checkbox"/>
-	<input type="checkbox"/>	<input type="checkbox"/>	<input type="checkbox"/>	<input checked="" type="checkbox"/>
Screens	<input checked="" type="checkbox"/>	<input type="checkbox"/>	<input type="checkbox"/>	<input type="checkbox"/>
Rolluiken	<input type="checkbox"/>	<input type="checkbox"/>	<input type="checkbox"/>	<input checked="" type="checkbox"/>
Zonwering buiten	<input checked="" type="checkbox"/>	<input type="checkbox"/>	<input type="checkbox"/>	<input type="checkbox"/>
-	<input type="checkbox"/>	<input type="checkbox"/>	<input type="checkbox"/>	<input checked="" type="checkbox"/>
-	<input type="checkbox"/>	<input type="checkbox"/>	<input type="checkbox"/>	<input checked="" type="checkbox"/>
-	<input type="checkbox"/>	<input type="checkbox"/>	<input type="checkbox"/>	<input checked="" type="checkbox"/>
Isolatievoorzieningen (voorzetramen/radiatorfolie etc.), te weten:				
-	<input type="checkbox"/>	<input type="checkbox"/>	<input type="checkbox"/>	<input checked="" type="checkbox"/>
-	<input type="checkbox"/>	<input type="checkbox"/>	<input type="checkbox"/>	<input checked="" type="checkbox"/>
Telefoonaansluiting/internetaansluiting	<input checked="" type="checkbox"/>	<input type="checkbox"/>	<input type="checkbox"/>	<input type="checkbox"/>
Veiligheidsschakelaar wasautomaat	<input type="checkbox"/>	<input type="checkbox"/>	<input type="checkbox"/>	<input checked="" type="checkbox"/>
Waterslot wasautomaat	<input type="checkbox"/>	<input type="checkbox"/>	<input type="checkbox"/>	<input checked="" type="checkbox"/>
Zonnepanelen	<input type="checkbox"/>	<input type="checkbox"/>	<input type="checkbox"/>	<input checked="" type="checkbox"/>
Oplaadpunt elektrische auto	<input type="checkbox"/>	<input type="checkbox"/>	<input type="checkbox"/>	<input checked="" type="checkbox"/>
	<input type="checkbox"/>	<input type="checkbox"/>	<input type="checkbox"/>	<input checked="" type="checkbox"/>
	<input type="checkbox"/>	<input type="checkbox"/>	<input type="checkbox"/>	<input checked="" type="checkbox"/>
	Blijft achter	Gaat mee	Kan worden overgenomen	n.v.t.

Tuin

Inrichting

Tuinaanleg/bestrating	<input type="checkbox"/>	<input type="checkbox"/>	<input type="checkbox"/>	<input checked="" type="checkbox"/>
Beplanting	<input type="checkbox"/>	<input type="checkbox"/>	<input type="checkbox"/>	<input checked="" type="checkbox"/>
	<input type="checkbox"/>	<input type="checkbox"/>	<input type="checkbox"/>	<input checked="" type="checkbox"/>

Verlichting/installaties

Buitenverlichting	<input checked="" type="checkbox"/>	<input type="checkbox"/>	<input type="checkbox"/>	<input type="checkbox"/>
Tijd- of schemerschakelaar/bewegingsmelder	<input type="checkbox"/>	<input type="checkbox"/>	<input type="checkbox"/>	<input checked="" type="checkbox"/>
	<input type="checkbox"/>	<input type="checkbox"/>	<input type="checkbox"/>	<input checked="" type="checkbox"/>

Bebouwing

Tuinhuis/buitenberging	<input type="checkbox"/>	<input type="checkbox"/>	<input type="checkbox"/>	<input checked="" type="checkbox"/>
Kasten/werkbank in tuinhuis/berging	<input type="checkbox"/>	<input type="checkbox"/>	<input type="checkbox"/>	<input checked="" type="checkbox"/>
(Broei)kas	<input type="checkbox"/>	<input type="checkbox"/>	<input type="checkbox"/>	<input checked="" type="checkbox"/>
	<input type="checkbox"/>	<input type="checkbox"/>	<input type="checkbox"/>	<input checked="" type="checkbox"/>
	<input type="checkbox"/>	<input type="checkbox"/>	<input type="checkbox"/>	<input checked="" type="checkbox"/>

Overig

Overige tuin, te weten:				
- (Sier)hek	<input type="checkbox"/>	<input type="checkbox"/>	<input type="checkbox"/>	<input checked="" type="checkbox"/>
- Vlaggenmast(houder)	<input type="checkbox"/>	<input type="checkbox"/>	<input type="checkbox"/>	<input checked="" type="checkbox"/>
-	<input type="checkbox"/>	<input type="checkbox"/>	<input type="checkbox"/>	<input checked="" type="checkbox"/>
-	<input type="checkbox"/>	<input type="checkbox"/>	<input type="checkbox"/>	<input checked="" type="checkbox"/>

Overig

Zijn er zaken die geen eigendom zijn van verkoper omdat er sprake is van een leasecontract of huurcontract. Zo ja, neemt verkoper de zaak mee of wordt het betreffende contract overgenomen?	Ja	Nee	Gaat mee	Moet worden overgenomen
CV	<input type="checkbox"/>	<input checked="" type="checkbox"/>	<input type="checkbox"/>	<input type="checkbox"/>
Boiler	<input type="checkbox"/>	<input type="checkbox"/>	<input type="checkbox"/>	<input checked="" type="checkbox"/>
Zonnepanelen	<input type="checkbox"/>	<input checked="" type="checkbox"/>	<input type="checkbox"/>	<input type="checkbox"/>
	<input type="checkbox"/>	<input checked="" type="checkbox"/>	<input type="checkbox"/>	<input type="checkbox"/>
	<input type="checkbox"/>	<input checked="" type="checkbox"/>	<input type="checkbox"/>	<input type="checkbox"/>
	<input type="checkbox"/>	<input checked="" type="checkbox"/>	<input type="checkbox"/>	<input type="checkbox"/>
Bijlage(n) over te nemen contracten:				
-				
-				

Nadere informatie bij het kopen van een onroerende zaak

Hieronder treft u belangrijke informatie aan bij het kopen van een onroerende zaak. Uiteraard is het niet mogelijk al uw vragen reeds te beantwoorden. Wij zijn graag bereid nadere informatie te verstrekken.

Presentatie

U ontvangt een vrijblijvende verkooppresentatie van de woningen welke wij te koop aanbieden. De roerende zakenlijst maakt onderdeel uit van de aanbieding. De presentatie wordt aan meerdere gegadigden verstrekt. Deze informatie is door ons met de nodige zorgvuldigheid samengesteld. Onzerzijds wordt echter geen enkele aansprakelijkheid aanvaard voor enige onvolledigheid, onjuistheid of anderszins, dan wel de gevolgen daarvan. Alle opgegeven maten en oppervlakten zijn indicatief.

Toelichtingsclausule BBMI

De Branche Brede Meet Instructie (BBMI) is gebaseerd op de NEN2580. De Meetinstructie is bedoeld om een meer eenduidige manier van meten toe te passen voor het geven van een indicatie van de gebruiksoppervlakte. De Meetinstructie sluit verschillen in meetuitkomsten niet volledig uit, door bijvoorbeeld interpretatieverschillen, afrondingen of beperkingen bij het uitvoeren van de meting. U koopt een woning 'as it is'. De plattegronden in de brochure dienen enkel om een indruk te geven van het object.

Rechtsgeldige koopovereenkomst pas ná ondertekening

Een mondelinge overeenstemming tussen de particuliere verkoper en de particuliere koper is niet rechtsgeldig. Met andere woorden: er is geen koop. Er is pas sprake van een rechtsgeldige koop als de particuliere verkoper en de particuliere koper de koopovereenkomst hebben ondertekend. Dit vloeit voort uit artikel 7:2 Burgerlijk Wetboek. Een bevestiging van de mondelinge overeenstemming per e-mail of een toegestuurd concept van de koopovereenkomst wordt overigens niet gezien als een 'ondertekende koopovereenkomst'.

Verkopend makelaar

Wij behartigen in deze potentiële transactie de belangen van de verkoper. Als u behoefte heeft aan advies bij de koop dan raden wij u aan een lokale NVM makelaar in te schakelen als aankopend makelaar.

Kosten koper

Dit zijn de kosten die de koper naast de koopsom tevens dient te betalen en bestaan uit 2% overdrachtsbelasting, kosten van de notaris en het kadaster. De verkoper betaalt de verkopend makelaar.

Mededelingsplicht

De verkoper is verplicht gebreken, bijzondere omstandigheden, bodemvervuiling, planologische ontwikkelingen etc. te melden aan de koper. Dit gebeurt veelal via de "vragenlijst bij verkoop". U kunt op verzoek hiervan een kopie ontvangen. De verkoper kan middels een aantal uitsluitingen zijn mededelingsplicht beperken (ouderdomsclausule, asbestclausule, nimmer bewoond clausule etc.).

Onderzoeksplicht

U heeft als koper ook een onderzoeksplicht, bijv. op het gebied van de bouwkundige staat en op het gebied van planologische omstandigheden (bestemmingsplan: zie www.ruimtelijkeplannen.nl).

Bouwkundige keuring

Indien u twijfelt over de bouwkundige staat, mededelingen van de verkoper wenst te onderzoeken of gewoon een goede indicatie van de conditie van het object, aanwezige gebreken en toekomstig onderhoud etc. wenst, dan adviseren wij u een bouwkundige keuring te laten uitvoeren. Dit kan voorafgaande aan de onderhandeling maar ook als ontbindende voorwaarde. Wij adviseren u altijd een bouwkundige keuring uit te laten voeren. Na de koop kunt u

overeenkomstig artikel 6.1. van de NVM koopovereenkomst een verkoper niet meer aansprakelijk stellen voor gebreken.

Onderhandelingen

Indien u een bod wenst uit te brengen op de woning dan kunt u contact op te nemen met de verkopend makelaar van Boer Makelaardij. Het bod dient bij voorkeur persoonlijk of per telefoon te worden uitgebracht. Wij vragen u het bod altijd schriftelijk bevestigen. Een bod, enkel per e-mail wordt niet geaccepteerd. Eventuele voorwaarden zoals financiering, bouwkeuring, enzovoort moeten al tijdens de onderhandeling aan de makelaar worden medegedeeld. Een ontbindende voorwaarde van financiering loopt voor de periode van **4** weken nadat de onderhandeling is afgerond.

Waarborgsom/bankgarantie

De koper zal 1 week na het einde van de ontbindende voorwaarde van financiering een 10% zekerheidsstelling dienen af te geven bij de notaris.

NVM koopakte

Als verkopend makelaar zullen wij na de onderhandelingen de koopakte (opgesteld door o.a. de NVM, de Consumentenbond, Vereniging Eigen Huis) opmaken. Het kan voorkomen dat bepaalde artikelen worden opgenomen zoals:

- Asbestclausule : bij woningen gebouwd voor 1993 zullen wij een artikel opnemen waarin de koper de verkoper vrijwaart voor eventuele aanwezigheid van asbesthoudende stoffen.
- Ouderdomsclausule : bij oudere woningen (ouder dan 25 jaar) zullen wij een artikel opnemen waarin de koper verklaart bekend te zijn met het feit dat de woning op een andere wijze is gebouwd dan nieuwe-recente woningen, dat de koper bekend is met de bouwkundige conditie van het pand en verkoper te vrijwaren voor aansprakelijkheid van gebreken.

Andere artikelen welke opgenomen kunnen worden zijn o.a. nimmer bewoond (in geval van verhuurders, erfgenamen etc), fundering etc.

Wij zijn graag bereid de inhoud en gevolgen van dergelijke artikelen nader toe te lichten.

Uiteraard kunnen ook andere aanvullende en ter zake doende artikelen worden opgenomen.

Bedenktijd

Na ontvangst door de koper van een door beide partijen ondertekende kopie van de koopakte heeft de koper nog 3 dagen bedenktijd.

Geen interesse?

Indien u geen interesse heeft in de bezichtigde woning dan vernemen wij dat graag. Wij kunnen dan de verkopende partij informeren over uw reactie. Tevens bestaat de mogelijkheid dat wij andere woningen te koop hebben die interessant voor u kunnen zijn.

Inschrijven

U kunt zich bij ons kosteloos inschrijven voor nieuw aanbod via www.boer-gouda.nl 'gratis zoekopdracht'.

Gratis waardebeoordeling

Om een juiste beslissing te nemen ten aanzien van een mogelijke aankoop kan het zijn dat u wilt weten wat uw huidige woning waard is. Wij kunnen voor u een gratis, deskundige en onafhankelijke waardebeoordeling verzorgen van uw woning door één van onze NVM makelaars/register taxateurs.

Lid NVM

Om onze klanten zo goed mogelijk van dienst te zijn, zijn wij lid van de Nederlandse Vereniging van Makelaars en Vastgoed-deskundigen. Dit lidmaatschap is persoonlijk en garandeert een hoge mate van deskundigheid, integerheid en kwaliteit.

