



## Ooievaardreef 30, 2841 PC Moordrecht

Vraagprijs € 525.000,- k.k.

## Omschrijving

Aan de rand van Moordrecht, in een ruim opgezette woonwijk gelegen royale twee-onder-een kapwoning met vrij uitzicht over de weilanden. De zeer ruime en lichte living geeft toegang tot de zonnige achtertuin, een prachtige open keuken met veel lichtinval door de grote raampartijen. Door 18 zonnepanelen, uit december 2018, voor eigen zonne-energie en zeer goede isolatie is er een lage energie rekening. Bouwjaar 1997, inhoud ca. 643m<sup>3</sup>, woonoppervlakte ca. 179m<sup>2</sup>, overige inpandige ruimte ca. 17m<sup>2</sup>, eigen grond 203m<sup>2</sup>.

Indeling begane grond:

Entree via voorzijde van de woning, hal met meterkast, volledig betegeld toilet met fontein, trapopgang naar de 1e verdieping en toegang tot de garage.

Zeer royale living (ca 40m<sup>2</sup>) met veel lichtinval door de vele ramen, middels schuifpui toegang tot de zonnige achtertuin vernieuwd in 2020. De tuin heeft een onderheid terras. De gehele begane grond is voorzien van een betonnen vloer met vloerverwarming. Fraai afgewerkte open keuken voorzien van inbouwapparatuur zoals een vaatwasser, grote koelkast en vriezer, een oven en ook het 6-pits gasfornuis van het merk Smeg, een grote afzuigkap en vaste kast. Een mooie toevoeging in de keuken is het betonnen aanrecht en de grote raampartij.

Vanuit de hal en vanaf buitenaf via de, in 2019 vernieuwde, elektrische garage deur aan de voorzijde bereikbare multifunctionele garage (ca. 17m<sup>2</sup>). Deze ruimte is op vele mogelijkheden in te delen, de ruimte is voorzien van elektra, wateraansluiting en verwarming. Thans ingericht met keukenblok met extra inbouwkoelkast en aansluiting wasapparatuur. Ook is er genoeg ruimte voor een auto.

1e verdieping:

Overloop met trapopgang naar 2e verdieping en toegang tot de inloopkast ca. 5m<sup>2</sup> met nieuwe cv-ketel uit 2021 van het merk Remeha.

Royale L-vormige slaapkamer (1) ca. 19m<sup>2</sup> aan de achterzijde van de woning voorzien van een airco.

Slaapkamer (2) ca. 10m<sup>2</sup> aan de achterzijde van de woning met grote raampartij en airco.

Slaapkamer (3) ca. 12m<sup>2</sup> aan de voorzijde van de woning.

Slaapkamer (4) ca. 9m<sup>2</sup> aan de voorzijde van de woning met mooie raampartij.

Volledig strak betegelde badkamer ca 6m<sup>2</sup> met toilet en handdoek radiator. De badkamer is in 2017 vernieuwd. Fraaie afwerking door middel van de strakke wastafel en glazen inloopdouche.

2e verdieping:

Overloop met 4 vaste kasten en toegang tot de slaapkamer.

Zeer royale zolder slaapkamer (5) ca. 28m<sup>2</sup> met privé badkamer en prachtige lichtinval door het dakraam.

De gehele verdieping is voorzien van vloerbedekking en heeft een airco.

Luxe badkamer ca. 10m<sup>2</sup> met toilet. De badkamer is vernieuwd in 2019. Ruime inloopdouche en optimaal lichtinval door het dakraam. De badkamer is volledig in tegels afgewerkt en is voorzien van een heerlijk ligbad. Ook geeft de badkamer toegang tot het dakterras.

Buitenzijde:

Verzorgde zij- en achtertuin. Het schilderwerk en gehele achtertuin is vernieuwd in 2020. Royale en prachtige

achtertuintuin op het Zuid-Westen om te kunnen genieten van de zon. Ruim onderheid terras en voorzien van een zonnenscherm. De tuin heeft ook een achterom. Verder is de tuin fraai aangelegd met grote tegels en siergrind. Aan de achterzijde van de tuin staat een overkapping die multifunctioneel te gebruiken is.

Algemeen:

- \* bouwjaar 1997, inhoud ca. 643m<sup>3</sup>, woonoppervlakte ca. 179m<sup>2</sup>, overige inpandige ruimten ca. 17m<sup>2</sup>, eigen grond 203m<sup>2</sup>;
- \* zeer royale op- en uitgebouwde twee-onder-een kapwoning aan de rand van Moordrecht;
- \* uitstekend geïsoleerd, energielabel a;
- \* 18 zonnepanelen aanwezig, geplaatst in december 2018;
- \* verzorgd en keurig onderhouden woning;
- \* schilderwerk buiten van 2020;
- \* keuken vernieuwd in 2014;
- \* ieder te openen raam is voorzien van een hor;
- \* alle ramen, m.u.v. de schuifpui, zijn voorzien van op maat gemaakte jaloezieën of op maat gemaakte zonwerende rolgordijnen;
- \* nieuwe cv-ketel uit 2021 van het merk remeha;
- \* dakterras van 11m<sup>2</sup> met ochtend- en middagzon;
- \* begane grond heeft volledige betonnen vloer met vloerverwarming;
- \* eigen parkeermogelijkheid in de inpandige garage;
- \* zonnige, verzorgde achtertuin op het zuidwesten met onderheid terras;
- \* tuin is vernieuwd in 2020;
- \* achtergevel volledig voorzien van automatisch werkende zonneschermen d.m.v. zon/windautomaat;
- \* gelegen aan de rand van Moordrecht, in ruim opgezette woonwijk;
- \* gelegen op korte afstand van het centrum, sport- en recreatievoorzieningen en uitvalswegen;
- \* uitgebreide lijst van zaken op aanvraag beschikbaar.
- \* wij verwijzen u tot slot naar de “nadere informatie bij het kopen van een onroerende zaak” achter in deze brochure.

## Kenmerken

<b>Vraagprijs</b>	: € 525.000,00
<b>Soort</b>	: Woonhuis
<b>Type woning</b>	: 2-onder-1-kapwoning
<b>Aantal kamers</b>	: 6 kamers waarvan 5 slaapkamer(s)
<b>Inhoud woning</b>	: 643 m <sup>3</sup>
<b>Perceel oppervlakte</b>	: 203 m <sup>2</sup>
<b>Gebruiksoppervlakte woonfunctie</b>	: 179 m <sup>2</sup>
<b>Soort woning</b>	: Eengezinswoning
<b>Bouwjaar</b>	: 1997
<b>Ligging</b>	: In woonwijk, open ligging
<b>Tuin</b>	: Achtertuin, voortuin, zijtuin
<b>Hoofdtuin</b>	: Achtertuin 64 m <sup>2</sup>
<b>Garage</b>	: Inpandig 17 m <sup>2</sup> (582 bij 297 cm)
<b>Energielabel</b>	: A
<b>Verwarming</b>	: C.V.-Ketel
<b>Voorzieningen</b>	: TV kabel, Buitenzonwering, Airconditioning, Schuifpui, Dakraam, Zonnepanelen
<b>C.V.-ketel</b>	: Vaillant ( uit 1998)

## Locatie

Ooievaardreef 30  
2841 PC MOORDRECHT



## Foto's



## Foto's



## Foto's



## Foto's





## Foto's

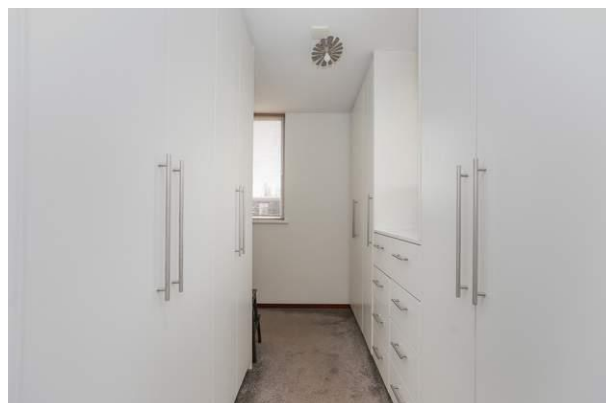
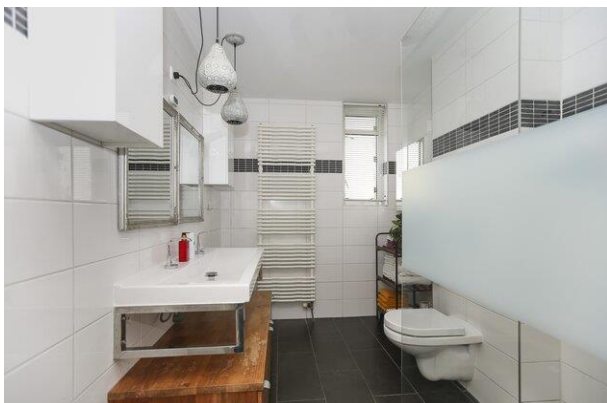

## Foto's

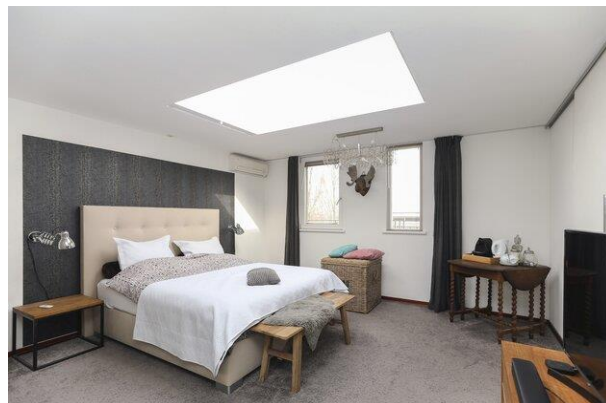
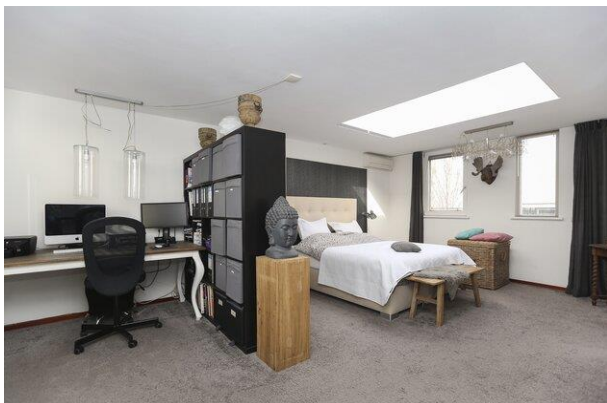

## Foto's



## Foto's



## Plattegrond



## Plattegrond



## Plattegrond

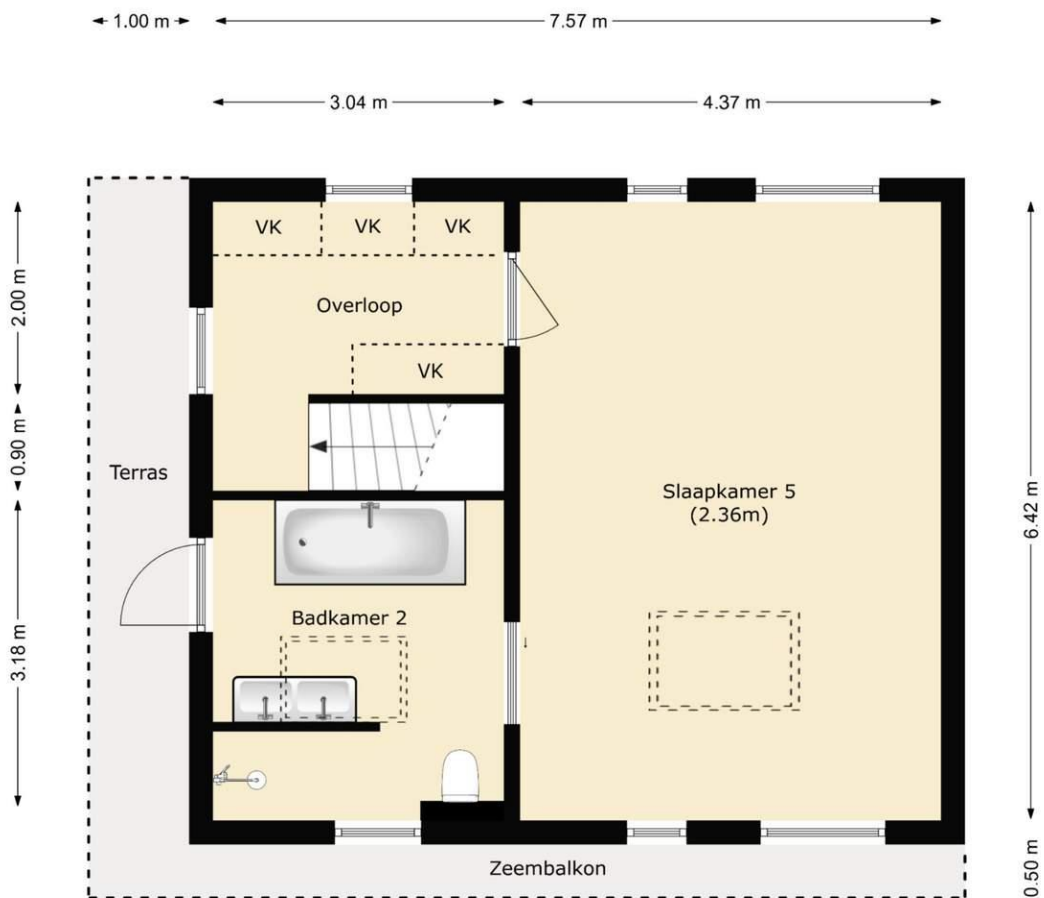



## MEETSTAAT GEBRUIKSOPPERVLAKTE WONINGEN

OBJEKT VASTGOED VISUALISATIE  
WEBSITE: WWW.OBJEKT.NL  
EMAIL: KANTOOR@OBJEKT.NL

ADRES: Ooievaardreef 30  
2841 PC Moordrecht

MEETCERTIFICAAT: Type A - maatvoering en ruimtegebruik is op lokatie ingemeten en gecontroleerd.

OPDRACHTGEVER: Boer Makelaardij Midden-Holland B.V.

OPNAME DATUM: 22 februari 2021, Jeroen Vermeeren

OBJEKT: woning

OPMAAK MEETSTAAT: 23 februari 2021, Jeroen Vermeeren

TYPE: twee-onder-eem-kap woning

STATUS, VERSIE: definitief, V1

TVO	AP	GO
totaal vloeroppervlakte	afrekposten (<150, vides, etc.)	gebruiks oppervlakte
84.85	00.00	84.85
63.10	00.00	63.10
48.60	00.00	48.60
-	-	-
-	-	-
<b>196.55 m<sup>2</sup></b>	<b>00.00 m<sup>2</sup></b>	<b>196.55 m<sup>2</sup></b>

BOUWLAAG 1: begane grond  
BOUWLAAG 2: eerste verdieping  
BOUWLAAG 3: tweede verdieping  
BOUWLAAG 4: derde verdieping  
BOUWLAAG 5: vierde verdieping

**TOTALEN:**

OIR	GOW	GGB	EB	BI
GO overig inpandige ruimten	GO wonen	gebouw gebonden buitenruimten	externe bergruimten	bruto inhoud
17.30	67.55	00.00	00.00	295.45
00.00	63.10	00.00	00.00	197.60
00.00	48.60	10.75	00.00	149.75
-	-	-	-	-
-	-	-	-	-
<b>17.30 m<sup>2</sup></b>	<b>179.25 m<sup>2</sup></b>	<b>10.75 m<sup>2</sup></b>	<b>00.00 m<sup>2</sup></b>	<b>642.80 m<sup>3</sup></b>

OPMERKINGEN:

LEGENDA PLATTEGRONDEN: OIR =

GOW =

GGB =

EB =

Op alle meetstaten zijn de Algemene Voorwaarden van Objekt Vastgoed Visualisatie van toepassing. Alle metingen zijn verricht conform de meest recente 'meetinstructie gebruiksoppervlakte woningen en bruto inhoud woningen' gebaseerd op de NEN2580. De meetinstructie sluit verschillen in uitkomsten niet volledig uit, door bijvoorbeeld interpretatieverschillen, afrondingen of beperkingen bij de uitvoering van de meting. De meetstaat dient te allen tijde door de afnemer te worden gecontroleerd voorafgaand aan publicatie.



Kadastrale kaart

Uw referentie: Ooievaardreef 30



<p>12345 25</p> <p>Deze kaart is noordgericht</p> <p>Perceelnummer</p> <p>Huisnummer</p> <p>Vastgestelde kadastrale grens</p> <p>Voorlopige kadastrale grens</p> <p>Administratieve kadastrale grens</p> <p>Bebouwing</p> <p>Voor een eenzijdig uittreksel, geleverd op 18 februari 2021          De bewaarder van het kadaster en de openbare registers</p>	<p>Schaal 1: 500</p> <p>Kadastrale gemeente Moordrecht</p> <p> Sectie C</p> <p> Perceel 4924</p> <p>Aan dit uittreksel kunnen geen betrouwbare maten worden ontleend.          De Dienst voor het kadaster en de openbare registers behoudt zich de intellectuele eigendomsrechten voor, waaronder het auteursrecht en het databankrecht.</p>	<p><b>kadaster</b></p> 
--	---	--

## Lijst van zaken

	Blijft achter	Gaat mee	Kan worden overgenomen	n.v.t.
<b>Woning</b>				
<i>Interieur</i>				
Verlichting, te weten:				
- Inbouwspots/dimmers	<input type="checkbox"/>	<input type="checkbox"/>	<input type="checkbox"/>	<input checked="" type="checkbox"/>
- Opbouwspots/armaturen/lampen/dimmers	<input type="checkbox"/>	<input checked="" type="checkbox"/>	<input type="checkbox"/>	<input type="checkbox"/>
- Losse (hang)lampen	<input type="checkbox"/>	<input checked="" type="checkbox"/>	<input type="checkbox"/>	<input type="checkbox"/>
-	<input type="checkbox"/>	<input type="checkbox"/>	<input type="checkbox"/>	<input checked="" type="checkbox"/>
-	<input type="checkbox"/>	<input type="checkbox"/>	<input type="checkbox"/>	<input checked="" type="checkbox"/>
(Losse)kasten, legplanken, te weten:				
- 4 Kledingkasten 1e etage	<input type="checkbox"/>	<input type="checkbox"/>	<input checked="" type="checkbox"/>	<input type="checkbox"/>
- Legplanken 1e etage	<input type="checkbox"/>	<input checked="" type="checkbox"/>	<input type="checkbox"/>	<input type="checkbox"/>
Raamdecoratie/zonwering binnen, te weten:				
- Gordijnrails	<input type="checkbox"/>	<input checked="" type="checkbox"/>	<input type="checkbox"/>	<input type="checkbox"/>
- Gordijnen	<input type="checkbox"/>	<input checked="" type="checkbox"/>	<input type="checkbox"/>	<input type="checkbox"/>
- Overgordijnen	<input type="checkbox"/>	<input type="checkbox"/>	<input type="checkbox"/>	<input checked="" type="checkbox"/>
- Vitrages	<input type="checkbox"/>	<input type="checkbox"/>	<input type="checkbox"/>	<input checked="" type="checkbox"/>
- Rolgordijnen	<input type="checkbox"/>	<input type="checkbox"/>	<input type="checkbox"/>	<input checked="" type="checkbox"/>
- Lamellen	<input type="checkbox"/>	<input type="checkbox"/>	<input type="checkbox"/>	<input checked="" type="checkbox"/>
- Jaloezieën	<input checked="" type="checkbox"/>	<input type="checkbox"/>	<input type="checkbox"/>	<input type="checkbox"/>
- (Losse) horren/rolhorren	<input checked="" type="checkbox"/>	<input type="checkbox"/>	<input type="checkbox"/>	<input type="checkbox"/>
- Plissegordijn tbv dakkoepel 2e etage	<input checked="" type="checkbox"/>	<input type="checkbox"/>	<input type="checkbox"/>	<input type="checkbox"/>
- Zonwerende rolgordijnen 2 slaapkamers tuinzijde	<input checked="" type="checkbox"/>	<input type="checkbox"/>	<input type="checkbox"/>	<input type="checkbox"/>
Vloerdecoratie, te weten:				
- Vloerbedekking	<input checked="" type="checkbox"/>	<input type="checkbox"/>	<input type="checkbox"/>	<input type="checkbox"/>
- Parketvloer	<input type="checkbox"/>	<input type="checkbox"/>	<input type="checkbox"/>	<input checked="" type="checkbox"/>
- Houten vloer(delen)	<input type="checkbox"/>	<input type="checkbox"/>	<input type="checkbox"/>	<input checked="" type="checkbox"/>
- Laminaat	<input type="checkbox"/>	<input type="checkbox"/>	<input type="checkbox"/>	<input checked="" type="checkbox"/>
- Plavuizen	<input type="checkbox"/>	<input type="checkbox"/>	<input type="checkbox"/>	<input checked="" type="checkbox"/>
-	<input type="checkbox"/>	<input type="checkbox"/>	<input type="checkbox"/>	<input checked="" type="checkbox"/>
-	<input type="checkbox"/>	<input type="checkbox"/>	<input type="checkbox"/>	<input checked="" type="checkbox"/>
(Voorzet) openhaard met toebehoren	<input type="checkbox"/>	<input type="checkbox"/>	<input type="checkbox"/>	<input checked="" type="checkbox"/>
Allesbrander	<input type="checkbox"/>	<input type="checkbox"/>	<input type="checkbox"/>	<input checked="" type="checkbox"/>
Houtkachel	<input type="checkbox"/>	<input type="checkbox"/>	<input type="checkbox"/>	<input checked="" type="checkbox"/>

(Gas)kachels	<input type="checkbox"/>	<input type="checkbox"/>	<input type="checkbox"/>	<input checked="" type="checkbox"/>
	<b>Blijft achter</b>	<b>Gaat mee</b>	<b>Kan worden overgenomen</b>	<b>n.v.t.</b>
Designradiator(en)	<input type="checkbox"/>	<input type="checkbox"/>	<input type="checkbox"/>	<input checked="" type="checkbox"/>
Radiatorafwerking	<input type="checkbox"/>	<input type="checkbox"/>	<input type="checkbox"/>	<input checked="" type="checkbox"/>
Overig, te weten:				
- Spiegelwanden	<input type="checkbox"/>	<input type="checkbox"/>	<input type="checkbox"/>	<input checked="" type="checkbox"/>
- Schilderij ophangstelsysteem	<input checked="" type="checkbox"/>	<input type="checkbox"/>	<input type="checkbox"/>	<input type="checkbox"/>
-	<input type="checkbox"/>	<input type="checkbox"/>	<input type="checkbox"/>	<input checked="" type="checkbox"/>
-	<input type="checkbox"/>	<input type="checkbox"/>	<input type="checkbox"/>	<input checked="" type="checkbox"/>
-	<input type="checkbox"/>	<input type="checkbox"/>	<input type="checkbox"/>	<input checked="" type="checkbox"/>
-	<input type="checkbox"/>	<input type="checkbox"/>	<input type="checkbox"/>	<input checked="" type="checkbox"/>

### Keuken

Keukenblok (met bovenkasten)	<input checked="" type="checkbox"/>	<input type="checkbox"/>	<input type="checkbox"/>	<input type="checkbox"/>
Keuken (inbouw)apparatuur, te weten:				
- Kookplaat	<input type="checkbox"/>	<input type="checkbox"/>	<input type="checkbox"/>	<input checked="" type="checkbox"/>
- (Gas)fornuis	<input checked="" type="checkbox"/>	<input type="checkbox"/>	<input type="checkbox"/>	<input type="checkbox"/>
- Afzuigkap	<input checked="" type="checkbox"/>	<input type="checkbox"/>	<input type="checkbox"/>	<input type="checkbox"/>
- Magnetron	<input type="checkbox"/>	<input type="checkbox"/>	<input type="checkbox"/>	<input checked="" type="checkbox"/>
- Oven	<input checked="" type="checkbox"/>	<input type="checkbox"/>	<input type="checkbox"/>	<input type="checkbox"/>
- Combi-oven/combimagnetron	<input checked="" type="checkbox"/>	<input type="checkbox"/>	<input type="checkbox"/>	<input type="checkbox"/>
- Koelkast	<input checked="" type="checkbox"/>	<input type="checkbox"/>	<input type="checkbox"/>	<input type="checkbox"/>
- Vriezer	<input checked="" type="checkbox"/>	<input type="checkbox"/>	<input type="checkbox"/>	<input type="checkbox"/>
- Koel-vriescombinatie	<input type="checkbox"/>	<input type="checkbox"/>	<input type="checkbox"/>	<input checked="" type="checkbox"/>
- Vaatwasser	<input checked="" type="checkbox"/>	<input type="checkbox"/>	<input type="checkbox"/>	<input type="checkbox"/>
- Quooker	<input checked="" type="checkbox"/>	<input type="checkbox"/>	<input type="checkbox"/>	<input type="checkbox"/>
- Koffiezetapparaat	<input type="checkbox"/>	<input type="checkbox"/>	<input type="checkbox"/>	<input checked="" type="checkbox"/>
-	<input type="checkbox"/>	<input type="checkbox"/>	<input type="checkbox"/>	<input checked="" type="checkbox"/>
-	<input type="checkbox"/>	<input type="checkbox"/>	<input type="checkbox"/>	<input checked="" type="checkbox"/>
Keukenaccessoires, te weten:				
- Wandplank groot wit 1x	<input checked="" type="checkbox"/>	<input type="checkbox"/>	<input type="checkbox"/>	<input type="checkbox"/>
- Wandplank klein wit 2x	<input checked="" type="checkbox"/>	<input type="checkbox"/>	<input type="checkbox"/>	<input type="checkbox"/>
- RVS rails linkerzijde keuken	<input checked="" type="checkbox"/>	<input type="checkbox"/>	<input type="checkbox"/>	<input type="checkbox"/>
-	<input type="checkbox"/>	<input type="checkbox"/>	<input type="checkbox"/>	<input checked="" type="checkbox"/>
-	<input type="checkbox"/>	<input type="checkbox"/>	<input type="checkbox"/>	<input checked="" type="checkbox"/>
-	<input type="checkbox"/>	<input type="checkbox"/>	<input type="checkbox"/>	<input checked="" type="checkbox"/>
-	<input type="checkbox"/>	<input type="checkbox"/>	<input type="checkbox"/>	<input checked="" type="checkbox"/>
-	<input type="checkbox"/>	<input type="checkbox"/>	<input type="checkbox"/>	<input checked="" type="checkbox"/>

### Sanitair/sauna

Toilet met de volgende toebehoren:				
- Toilet	<input checked="" type="checkbox"/>	<input type="checkbox"/>	<input type="checkbox"/>	<input type="checkbox"/>
- Toiletrolhouder	<input checked="" type="checkbox"/>	<input type="checkbox"/>	<input type="checkbox"/>	<input type="checkbox"/>
- Toiletborstel(houder)	<input type="checkbox"/>	<input type="checkbox"/>	<input type="checkbox"/>	<input checked="" type="checkbox"/>
- Fontein	<input checked="" type="checkbox"/>	<input type="checkbox"/>	<input type="checkbox"/>	<input type="checkbox"/>
-	<input type="checkbox"/>	<input type="checkbox"/>	<input type="checkbox"/>	<input checked="" type="checkbox"/>
-	<input type="checkbox"/>	<input type="checkbox"/>	<input type="checkbox"/>	<input checked="" type="checkbox"/>
Badkamer met de volgende toebehoren:				
- Ligbad	<input checked="" type="checkbox"/>	<input type="checkbox"/>	<input type="checkbox"/>	<input type="checkbox"/>
- Jacuzzi/whirlpool	<input type="checkbox"/>	<input type="checkbox"/>	<input type="checkbox"/>	<input checked="" type="checkbox"/>
- Douche (cabine/scherf)	<input checked="" type="checkbox"/>	<input type="checkbox"/>	<input type="checkbox"/>	<input type="checkbox"/>
- Stoomdouche (cabine)	<input type="checkbox"/>	<input type="checkbox"/>	<input type="checkbox"/>	<input checked="" type="checkbox"/>
- Wastafel	<input checked="" type="checkbox"/>	<input type="checkbox"/>	<input type="checkbox"/>	<input type="checkbox"/>
	<b>Blijft achter</b>	<b>Gaat mee</b>	<b>Kan worden overgenomen</b>	<b>n.v.t.</b>
- Wastafelmeubel	<input type="checkbox"/>	<input type="checkbox"/>	<input type="checkbox"/>	<input checked="" type="checkbox"/>
- Planchet	<input checked="" type="checkbox"/>	<input type="checkbox"/>	<input type="checkbox"/>	<input type="checkbox"/>
- Toiletkast	<input type="checkbox"/>	<input type="checkbox"/>	<input type="checkbox"/>	<input checked="" type="checkbox"/>
- Toilet	<input checked="" type="checkbox"/>	<input type="checkbox"/>	<input type="checkbox"/>	<input type="checkbox"/>
- Toiletrolhouder	<input checked="" type="checkbox"/>	<input type="checkbox"/>	<input type="checkbox"/>	<input type="checkbox"/>
- Toiletborstel(houder)	<input type="checkbox"/>	<input type="checkbox"/>	<input type="checkbox"/>	<input checked="" type="checkbox"/>
- Staande losse Toiletrolhouder 2e etage	<input type="checkbox"/>	<input checked="" type="checkbox"/>	<input type="checkbox"/>	<input type="checkbox"/>
-	<input type="checkbox"/>	<input type="checkbox"/>	<input type="checkbox"/>	<input checked="" type="checkbox"/>
Sauna met toebehoren	<input type="checkbox"/>	<input type="checkbox"/>	<input type="checkbox"/>	<input checked="" type="checkbox"/>
	<input type="checkbox"/>	<input type="checkbox"/>	<input type="checkbox"/>	<input checked="" type="checkbox"/>
	<input type="checkbox"/>	<input type="checkbox"/>	<input type="checkbox"/>	<input checked="" type="checkbox"/>
<i>Exterieur/installaties/veiligheid/energiebesparing</i>				
Schotel/antenne	<input type="checkbox"/>	<input type="checkbox"/>	<input type="checkbox"/>	<input checked="" type="checkbox"/>
Brievenbus	<input type="checkbox"/>	<input type="checkbox"/>	<input type="checkbox"/>	<input checked="" type="checkbox"/>
Kluis	<input type="checkbox"/>	<input type="checkbox"/>	<input type="checkbox"/>	<input checked="" type="checkbox"/>
(Voordeur)bel	<input checked="" type="checkbox"/>	<input type="checkbox"/>	<input type="checkbox"/>	<input type="checkbox"/>
Alarminstallatie	<input type="checkbox"/>	<input type="checkbox"/>	<input type="checkbox"/>	<input checked="" type="checkbox"/>
(Veiligheids)sloten en overige inbraakpreventie	<input checked="" type="checkbox"/>	<input type="checkbox"/>	<input type="checkbox"/>	<input type="checkbox"/>
Rookmelders	<input checked="" type="checkbox"/>	<input type="checkbox"/>	<input type="checkbox"/>	<input type="checkbox"/>
(Klok)thermostaat	<input checked="" type="checkbox"/>	<input type="checkbox"/>	<input type="checkbox"/>	<input type="checkbox"/>
Airconditioning	<input checked="" type="checkbox"/>	<input type="checkbox"/>	<input type="checkbox"/>	<input type="checkbox"/>
Warmwatervoorziening, te weten:				
- Via CV-installatie	<input checked="" type="checkbox"/>	<input type="checkbox"/>	<input type="checkbox"/>	<input type="checkbox"/>
- Boiler	<input checked="" type="checkbox"/>	<input type="checkbox"/>	<input type="checkbox"/>	<input type="checkbox"/>
- Geiser	<input type="checkbox"/>	<input type="checkbox"/>	<input type="checkbox"/>	<input checked="" type="checkbox"/>
- Het betreft airconditioning in 3 slaapkamers	<input checked="" type="checkbox"/>	<input type="checkbox"/>	<input type="checkbox"/>	<input type="checkbox"/>

-	<input type="checkbox"/>	<input type="checkbox"/>	<input type="checkbox"/>	<input checked="" type="checkbox"/>
-	<input type="checkbox"/>	<input type="checkbox"/>	<input type="checkbox"/>	<input checked="" type="checkbox"/>
Screens	<input type="checkbox"/>	<input type="checkbox"/>	<input type="checkbox"/>	<input checked="" type="checkbox"/>
Rolluiken	<input type="checkbox"/>	<input type="checkbox"/>	<input type="checkbox"/>	<input checked="" type="checkbox"/>
Zonwering buiten	<input type="checkbox"/>	<input type="checkbox"/>	<input type="checkbox"/>	<input checked="" type="checkbox"/>
- Automatische Zonwering 2 schermen buiten BG met zon/wind automaat	<input checked="" type="checkbox"/>	<input type="checkbox"/>	<input type="checkbox"/>	<input type="checkbox"/>
- Automatische zonweringen 2 schermen buiten 1e etage met zon/wind automaat	<input checked="" type="checkbox"/>	<input type="checkbox"/>	<input type="checkbox"/>	<input type="checkbox"/>
- Automatische zonweringen 2 schermen buiten 2e etage met zon/wind automaat	<input checked="" type="checkbox"/>	<input type="checkbox"/>	<input type="checkbox"/>	<input type="checkbox"/>
Isolatievoorzieningen (voorzetramen/radiatorfolie etc.), te weten:				
-	<input type="checkbox"/>	<input type="checkbox"/>	<input type="checkbox"/>	<input checked="" type="checkbox"/>
-	<input type="checkbox"/>	<input type="checkbox"/>	<input type="checkbox"/>	<input checked="" type="checkbox"/>
Telefoonaansluiting/internetaansluiting	<input checked="" type="checkbox"/>	<input type="checkbox"/>	<input type="checkbox"/>	<input type="checkbox"/>
Veiligheidsschakelaar wasautomaat	<input checked="" type="checkbox"/>	<input type="checkbox"/>	<input type="checkbox"/>	<input type="checkbox"/>
Waterslot wasautomaat	<input type="checkbox"/>	<input type="checkbox"/>	<input type="checkbox"/>	<input checked="" type="checkbox"/>
Zonnepanelen	<input checked="" type="checkbox"/>	<input type="checkbox"/>	<input type="checkbox"/>	<input type="checkbox"/>
Oplaadpunt elektrische auto	<input type="checkbox"/>	<input type="checkbox"/>	<input type="checkbox"/>	<input checked="" type="checkbox"/>
	<input type="checkbox"/>	<input type="checkbox"/>	<input type="checkbox"/>	<input checked="" type="checkbox"/>
	<input type="checkbox"/>	<input type="checkbox"/>	<input type="checkbox"/>	<input checked="" type="checkbox"/>
	<b>Blijft achter</b>	<b>Gaat mee</b>	<b>Kan worden overgenomen</b>	<b>n.v.t.</b>

## Tuin

### Inrichting

Tuinaanleg/bestrating	<input checked="" type="checkbox"/>	<input type="checkbox"/>	<input type="checkbox"/>	<input type="checkbox"/>
Beplanting	<input checked="" type="checkbox"/>	<input type="checkbox"/>	<input type="checkbox"/>	<input type="checkbox"/>
Losse tuinaccessoires	<input type="checkbox"/>	<input checked="" type="checkbox"/>	<input type="checkbox"/>	<input type="checkbox"/>

### Verlichting/installaties

Buitenverlichting	<input checked="" type="checkbox"/>	<input type="checkbox"/>	<input type="checkbox"/>	<input type="checkbox"/>
Tijd- of schemerschakelaar/bewegingsmelder	<input type="checkbox"/>	<input type="checkbox"/>	<input type="checkbox"/>	<input checked="" type="checkbox"/>
	<input type="checkbox"/>	<input type="checkbox"/>	<input type="checkbox"/>	<input checked="" type="checkbox"/>

### Bebouwing

Tuinhuis/buitenberging	<input type="checkbox"/>	<input type="checkbox"/>	<input type="checkbox"/>	<input checked="" type="checkbox"/>
Kasten/werkbank in tuinhuis/berging	<input type="checkbox"/>	<input type="checkbox"/>	<input type="checkbox"/>	<input checked="" type="checkbox"/>
(Broei)kas	<input type="checkbox"/>	<input type="checkbox"/>	<input type="checkbox"/>	<input checked="" type="checkbox"/>
Overkapping	<input checked="" type="checkbox"/>	<input type="checkbox"/>	<input type="checkbox"/>	<input type="checkbox"/>
	<input type="checkbox"/>	<input type="checkbox"/>	<input type="checkbox"/>	<input checked="" type="checkbox"/>

## Overig

Overige tuin, te weten:

- (Sier)hek	<input type="checkbox"/>	<input type="checkbox"/>	<input type="checkbox"/>	<input checked="" type="checkbox"/>
- Vlaggenmast(houder)	<input checked="" type="checkbox"/>	<input type="checkbox"/>	<input type="checkbox"/>	<input type="checkbox"/>
-	<input type="checkbox"/>	<input type="checkbox"/>	<input type="checkbox"/>	<input checked="" type="checkbox"/>
-	<input type="checkbox"/>	<input type="checkbox"/>	<input type="checkbox"/>	<input checked="" type="checkbox"/>

### Overig

Zijn er zaken die geen eigendom zijn van verkoper omdat er sprake is van een leasecontract of huurcontract. Zo ja, neemt verkoper de zaak mee of wordt het betreffende contract overgenomen?	Ja	Nee	Gaat mee	Moet worden overgenomen
CV	<input type="checkbox"/>	<input checked="" type="checkbox"/>	<input type="checkbox"/>	<input type="checkbox"/>
Boiler	<input type="checkbox"/>	<input checked="" type="checkbox"/>	<input type="checkbox"/>	<input type="checkbox"/>
Zonnepanelen	<input type="checkbox"/>	<input checked="" type="checkbox"/>	<input type="checkbox"/>	<input type="checkbox"/>
	<input type="checkbox"/>	<input checked="" type="checkbox"/>	<input type="checkbox"/>	<input type="checkbox"/>
	<input type="checkbox"/>	<input checked="" type="checkbox"/>	<input type="checkbox"/>	<input type="checkbox"/>
	<input type="checkbox"/>	<input checked="" type="checkbox"/>	<input type="checkbox"/>	<input type="checkbox"/>
Bijlage(n) over te nemen contracten:				
-				
-				

# Vragenlijst voor de verkoop van een woning

## DEEL B

### 1. Bijzonderheden

- a. Zijn er nadat u het perceel in eigendom hebt gekregen nog andere, eventuele aanvullende notariële of onderhandse akten opgesteld met betrekking tot het perceel? **Nee**  
Zo ja, welke? : \_\_\_\_\_
- b. Zijn er mondelinge of schriftelijke afspraken gemaakt over aangrenzende percelen? **Nee**  
(Denk hierbij aan regelingen voor het gebruik van een poort, schuur, garage, tuin, overeenkomsten met meerdere burens, toezeggingen, erfafscheidingen.)  
Zo ja, welke zijn dat : \_\_\_\_\_
- c. Wijken de huidige terreinafscheidingen af van de kadastrale eigendomsgrenzen? **Nee**  
(Denk hierbij ook aan strookjes grond van de gemeente die u in gebruik heeft, of grond van u die gebruikt wordt door de burens.)  
Zo ja, waaruit bestaat die afwijking? : \_\_\_\_\_
- d. Is een gedeelte van uw pand, schuur, garage of schutting gebouwd op grond van de burens of andersom? **Nee**  
Zo ja, graag nader toelichten : \_\_\_\_\_
- e. Heeft u grond van derden in gebruik? **Nee**  
Zo ja, welke grond? : \_\_\_\_\_
- f. Rusten er 'bijzondere lasten en beperkingen' op de woning en/of het perceel? (Bijzondere lasten en beperkingen kunnen privaatrechtelijke beperkingen zijn zoals (lijdende) erfdienstbaarheden (bijvoorbeeld een recht van overpad), kwalitatieve verplichtingen, kettingbedingen, vruchtgebruik, voorkeursrecht (bijvoorbeeld een eerste recht van koop), opstalrecht, erfpacht, huurkoop. Het kan ook gaan om publiekrechtelijke beperkingen zoals een aanschrijving van de gemeente in het kader van een illegale verbouwing) **Nee**  
Zo ja, welke? : \_\_\_\_\_
- g. Is de Wet voorkeursrecht gemeenten van toepassing? **Nee**
- h. Is er een anti-speculatiebeding van toepassing op de woning? **Nee**  
Zo ja, hoe lang nog? : \_\_\_\_\_
- i. Is er sprake van een beschermd stads- of dorpsgezicht of loopt er een procedure tot aanwijzing daartoe? **Nee**  
Is er sprake van een gemeentelijk-, provinciaal- of rijksmonument of loopt er een procedure tot aanwijzing daartoe? **Nee**  
Is er volgens het bestemmingsplan sprake van een beeldbepalend of karakteristiek object? **Nee**
- j. Is er sprake (geweest) van ruilverkaveling? **Nee**  
Zo ja, moet u hiervoor ruilverkavelingsrente betalen? **Nee**  
Zo ja, hoeveel en voor hoe lang? Bedrag: € \_\_\_\_\_  
Duur : \_\_\_\_\_
- k. Is er sprake van onteigening? **Nee**
- l. Is de woning of de grond geheel of gedeeltelijk verhuurd of bij anderen in gebruik? **Nee**  
Zo ja: Is er een huurcontract? Ja / Nee

Welk gedeelte is verhuurd? : \_\_\_\_\_

Welke delen vallen onder gezamenlijk gebruik? : \_\_\_\_\_

Welke zaken zijn van de huurder en mag hij verwijderen bij ontruiming? : \_\_\_\_\_  
*(Bijvoorbeeld geiser, keuken, lampen.)*

Heeft de huurder een waarborgsom gestort? Ja / Nee

Zo ja, hoeveel? € \_\_\_\_\_

Heeft u nog andere afspraken met de huurders gemaakt? Ja / Nee

Zo ja, welke? : \_\_\_\_\_

m. Is er over het pand een geschil/procedures gaande, al dan niet bij de rechter, huurcommissie of een andere instantie? *(bijvoorbeeld onteigening/kwesties met burens, zoals erfdiensbaaheden, recht van overpad, erfafscheidings e.d.)* **Nee**

Zo ja, welke is/zijn dat? : \_\_\_\_\_

n. Is er bezwaar gemaakt tegen de waardebeschikking WOZ? **Nee**

Zo ja, toelichting : \_\_\_\_\_

o. Zijn er door de overheid of nutsbedrijven verbeteringen of herstellingen voorgeschreven of aangekondigd die nog niet naar behoren zijn uitgevoerd? **Nee**

Zo ja, welke? : \_\_\_\_\_

p. Zijn er in het verleden subsidies of premies verstrekt die bij verkoop van de woning voor een deel kunnen worden teruggevorderd? **Nee**

Zo ja, welke? : \_\_\_\_\_

q. Is het pand onbewoonbaar verklaard of in het verleden ooit onbewoonbaar verklaard geweest? **Nee**

Zo ja, waarom? : \_\_\_\_\_

r. Is er bij verkoop sprake van een omzetbelastingheffing? **Nee**  
*(Bijvoorbeeld omdat het een voormalig bedrijfsonroerendgoed is, of een woning met praktijkgedeelte, of omdat u pas ingrijpend verbouwd hebt.)*

Zo ja, waarom? : \_\_\_\_\_

s. Hoe gebruikt u de woning nu? *(Bijvoorbeeld woning, : **Als Woning** praktijk, winkel, opslag)*

Is dat gebruik volgens de gemeente toegestaan? **Ja**

Zo nee, heeft de gemeente dit strijdige gebruik wel eens bij u aangekaart? **n.v.t.**

Hoe heeft de gemeente dit strijdige gebruik bij u aangekaart? : \_\_\_\_\_

## 2. Gevels

a. Is er sprake (geweest) van vochtdoorslag of aanhoudend vochtige plekken op de gevels? **Nee**

Zo ja, waar? : \_\_\_\_\_

b. Zijn er (gerepareerde) scheuren/beschadigings in/aan de gevels aanwezig? **Nee**

Zo ja, waar? : \_\_\_\_\_

c. Zijn de gevels tijdens de bouw geïsoleerd? **Ja**

Zo nee, zijn de gevels daarna geïsoleerd? **Nee**

Is er sprake van volledige isolatie? **Ja**



- Zo nee, welke delen zijn er niet geïsoleerd? : \_\_\_\_\_
- d. Zijn de gevels ooit gereinigd? **Nee**  
 Zo ja, volgens welke methode en wanneer? : \_\_\_\_\_
- 3. Dak(en)**
- a. Hoe oud zijn de daken?  
 Platte daken : **2005**  
 Overige daken : \_\_\_\_\_
- b. Heeft u last van daklekkages (gehad)? **Ja**  
 Zo ja, waar? : **Op het platte dak van de 2e etage was de hemelwaterafvoer verschoven. Is gerepareerd en niet meer voorgekomen.**
- c. Zijn er in het verleden gebreken geconstateerd aan de dakconstructie zoals scheve, doorbuigende, krakende, beschadigde en/of aangetaste dakdelen? **Nee**  
 Zo ja, waar? : \_\_\_\_\_
- d. Heeft u het dak al eens (gedeeltelijk) laten vernieuwen c.q. laten repareren? **Nee**  
 Zo ja, welk (gedeelte van het) dak en waarom? : \_\_\_\_\_
- e. Is het dak tijdens de bouw geïsoleerd? **Ja**  
 Zo nee, is het dak daarna geïsoleerd? **Nee**  
 Is er sprake van volledige isolatie? **Ja**  
 Zo nee, welke delen zijn er niet geïsoleerd? : \_\_\_\_\_
- f. Zijn de regenwaterafvoeren lek of verstopt? **Nee**  
 Zo ja, toelichting : \_\_\_\_\_
- g. Zijn de dakgoten lek of verstopt? **Nee**  
 Zo ja, toelichting : \_\_\_\_\_
- 4. Kozijnen, ramen, en deuren**
- a. Wanneer zijn de kozijnen, ramen en deuren voor het laatst geschilderd? : **2020**  
 Is dit gebeurd door een erkend schildersbedrijf? **Nee**  
 Zo ja, door wie? : \_\_\_\_\_
- b. Functioneren alle scharnieren en sloten? **Ja**  
 Zo nee, toelichting : \_\_\_\_\_
- c. Zijn voor alle afsluitbare deuren, ramen etc. sleutels aanwezig? **Nee**  
 Zo nee, voor welke deuren, ramen etc. niet? : **De ramen op de BG en 1e etage zijn af te sluiten met aparte sloten. Niet van alle sloten zijn sleutels voorhanden.**
- d. Is er sprake van isolerende beglazing? **Ja**  
 Is er sprake van volledige isolatie? **Ja**  
 Zo nee, welke delen zijn er niet geïsoleerd? : \_\_\_\_\_
- e. Is er bij de isolerende beglazing sprake van condensvorming tussen het glas? **Nee**  
*(Denk aan lekkende ruiten.)*  
 Zo ja, waar? : \_\_\_\_\_

## 5. Vloeren, plafonds en wanden

- a. Is er sprake (geweest) van vochtdoorslag of optrekkend vocht op vloeren, plafonds en/of wanden? **Nee**  
Zo ja, waar? : \_\_\_\_\_
- b. Is er sprake (geweest) van schimmelvorming op de vloeren, plafonds en/of wanden? **Nee**  
Zo ja, waar? : \_\_\_\_\_
- c. Zijn er (gerepareerde) of (verborgen) scheuren en/of beschadigingen in/aan vloeren, plafonds en/of wanden aanwezig? **Nee**  
Zo ja, waar? : \_\_\_\_\_
- d. Hebben zich in het verleden problemen voorgedaan met de afwerkingen? (*Bijvoorbeeld loszittend tegelwerk, loslatend behang of spuitwerk, holklinkend of loszittend stucwerk, etc.*) **Nee**  
Zo ja, waar? : \_\_\_\_\_
- e. Is er sprake (geweest) van gebreken aan de vloerconstructie, zoals scheve, doorbuigende, krakende, beschadigde en/of aangetaste vloerdelen? **Nee**  
Zo ja, waar? : \_\_\_\_\_
- f. Is er sprake van vloerisolatie? **Ja**  
Is er sprake van volledige isolatie? **Ja**  
Zo nee, welke delen zijn er niet geïsoleerd? : \_\_\_\_\_

## 6. Kelder, kruipruimte en fundering

- a. Is er sprake (geweest) van gebreken aan de fundering? **Nee**  
Zo ja, waar? : \_\_\_\_\_
- b. Is de kruipruimte toegankelijk? **Ja**  
Is de kruipruimte droog? **Meestal**  
Zo nee of meestal, toelichting: : \_\_\_\_\_
- c. Is er sprake van vochtdoorslag door de kelderwand? **Nee**  
Zo ja of soms, toelichting: : \_\_\_\_\_
- d. Is de grondwaterstand in de afgelopen jaren waarneembaar gewijzigd of is er sprake van wateroverlast geweest? **Nee**  
Zo ja, heeft dit tot problemen geleid in de vorm van water in de kruipruimte c.q. kelder? **Nee**  
Zo nee, tot wat voor andere problemen heeft dit geleid? : \_\_\_\_\_

## 7. Installaties

- a. Wat voor warmte-installatie is er aanwezig? : **CV ketel**  
(*Bijvoorbeeld cv-installatie, WTW-systeem, WKO-systeem.*)  
Wat is het merk van de installatie en hoe oud is deze? Merk : **Remeha, geïnstalleerd januari 2021**  
Leeftijd : **Nieuw**  
Wanneer is deze voor het laatst onderhouden? : **Nieuw**  
Is het onderhoud uitgevoerd door een erkend bedrijf? **Ja / Nee**  
Zo ja, door wie? : **Installateur Holland Warmte**

- b. Zijn er de afgelopen tijd zaken opgevallen ten aanzien van de installatie? **Nee**  
*(bijvoorbeeld de cv-installatie moet meer dan 1 keer per jaar bijgevoerd worden)*  
 Zo ja, wat is u opgevallen? : \_\_\_\_\_
- c. Zijn er radiatoren die niet warm worden? **Nee**  
 Zo ja, welke? : \_\_\_\_\_
- d. Zijn er radiatoren of (water)leidingen die lekken? **Nee**  
 Zo ja, waar en welke? : \_\_\_\_\_
- e. Zijn er radiatoren of (water)leidingen die ooit zijn bevroren? **Nee**  
 Zo ja, waar? : \_\_\_\_\_
- f. Heeft u vloerverwarming in de woning? **Ja**  
 Zo ja, waar? : **Hele BG als hoofdverwarming, Badkamers 1e en 2e etage**
- g. Zijn er vertrekken die niet (goed) warm worden? **Nee**  
 Zo ja, welke? : \_\_\_\_\_
- h. Heeft de woning zonnepanelen die uw eigendom zijn? **Ja**  
 Zo ja, blijven de zonnepanelen achter? **Ja**  
 Heeft de woning zonnepanelen die worden gehuurd? **Nee**  
 Kan het huurcontract worden overgenomen door koper? Ja / Nee  
 In welk jaar zijn de zonnepanelen geplaatst en door : **December 2018**  
 wie? Jaar  
 Installateur : **Solar NRG**  
 Is de btw over het aankoopbedrag teruggevraagd van de belastingdienst? **Ja**  
 Hoeveel stroom heeft u het afgelopen jaar opgewekt? Jaar : **2020**  
 Aantal kWh : **4790**  
 Hoe lang zit er nog fabrieksgarantie op de zonnepanelen? : **Nog 8 jaar**  
 Zijn de zonnepanelen aangeschaft met subsidie? **Nee**  
 Zo ja, moet de subsidie worden terugbetaald? **n.v.t.**  
 Zo ja, welk bedrag moet worden terugbetaald? € \_\_\_\_\_
- i. In welk jaar zijn voor het laatst de aanwezige schoorsteenkanalen/rookgasafvoeren geveegd/gereinigd? : \_\_\_\_\_
- j. Wanneer heeft u de aanwezige schoorsteenkanalen : \_\_\_\_\_  
 voor het laatst gebruikt?  
 Is de trek van aanwezige schoorsteenkanalen goed? Ja / Nee / Niet bekend
- k. Is de elektrische installatie vernieuwd? **Nee**  
 Zo ja, wanneer? : \_\_\_\_\_  
 Zo ja, welke onderdelen? : \_\_\_\_\_
- l. Zijn er gebreken aan de (technische) installaties? **Nee**  
 Zo ja, welke? : \_\_\_\_\_

## 8. Sanitair en riolering

- a. Zijn er beschadigingen aan wastafels, douche, bad, toiletten, gootstenen en kranen? **Nee**  
Zo ja, welke? : \_\_\_\_\_
- b. Lopen de afvoeren van wastafels, douche, bad, toiletten, gootstenen en kranen goed door? **Ja**  
Zo nee, welke niet? : \_\_\_\_\_
- c. Is de woning aangesloten op het gemeentelijke riool? **Ja**
- d. Zijn er gebreken (geweest) aan de riolering, zoals breuken, stankoverlast, lekkages, etc.? **Nee**  
Zo ja, welke? : \_\_\_\_\_
- e. Is er een andere voorziening, zoals een septictank, beerput of dergelijk aanwezig? **Nee**  
Zo ja, wat is er aanwezig en hoe dient dit te worden : \_\_\_\_\_  
onderhouden?

## 9. Diversen

- a. Wat is het bouwjaar van de woning? : **1997**
- b. Zijn er asbesthoudende materialen in de woning aanwezig? **Nee**  
Zo ja, welke en waar? : \_\_\_\_\_
- c. Blijft er in de woning zeil achter, al dan niet vastgelijmd, dat is aangeschaft tussen 1955 en 1982? **Nee**
- d. Is er sprake van loden leidingen in de woning? **Nee**  
Zo ja, waar? : \_\_\_\_\_
- e. Is de grond verontreinigd? **Nee**  
Zo ja, is er een onderzoeksrapport? **n.v.t.**  
Zo ja, heeft de gemeente/provincie een onderzoeks- of saneringsbevel opgelegd? **n.v.t.**
- f. Is er een olietank aanwezig? **Nee**  
Zo ja, is deze gesaneerd/verwijderd? **n.v.t.**  
Zo ja, waar is de olietank op het perceel gesitueerd?: \_\_\_\_\_  
Is er een Kiwa-certificaat aanwezig? **Nee**
- g. Is er sprake van overlast door ongedierte in of (rond)om de woning? **Nee**  
(Denk aan muizen, ratten, kakkerlakken, etc.)  
Zo ja, waar? : \_\_\_\_\_
- h. Is de woning aangetast door houtworm, boktor, ander ongedierte of zwam? **Nee**  
Zo ja, waar? : \_\_\_\_\_  
Zo ja, is deze aantasting al eens behandeld? **n.v.t.**  
Zo ja, wanneer? : \_\_\_\_\_  
Zo ja, door welk bedrijf? : \_\_\_\_\_
- i. Is er sprake van chlorideschade (betonrot)? (Betonrot komt vooral voor in kruipruimtes van woningen gebouwd tussen 1965 en 1981 die voorzien zijn van betonnen vloerelementen van het merk Kwaaitaal of Manta. Ook andere beton- elementen - bijvoorbeeld balkons - kunnen aangetast zijn) **Nee**  
Zo ja, waar? : \_\_\_\_\_
- j. Hebben er verbouwingen en/of bijbouwingen plaatsgevonden in en/of om de woning? **Ja**

- Zo ja, welke ver-/bijbouwingen? : **Ja, de vorige eigenaar heeft de dakopbouw 2e etage geplaatst.**
- Zo ja, in welk jaartal? : **2005**
- Zo ja, door welk bedrijf zijn deze uitgevoerd? : **Geen idee**
- k. Zijn er verbouwingen of uitbreidingen uitgevoerd zonder omgevingsvergunning (voorheen bouwvergunning)? **Nee**
- Zo ja, welke? : \_\_\_\_\_
- l. Bent u in het bezit van een energieprestatiecertificaat/energielabel? **Ja**
- Zo ja, welke label? : **A**
- 10. Vaste lasten**
- a. Hoeveel betaalde u voor de laatste aanslag onroerendezaakbelasting? **€ 467**
- Belastingjaar : **2020**
- b. Wat is de WOZ-waarde? **€ 435000**
- Peiljaar? : **2019**
- c. Hoeveel betaalde u voor de laatste aanslag waterschapslasten? **€ 359**
- Belastingjaar? : **2020**
- d. Hoeveel betaalde u voor de laatste aanslag rioolrecht? **€ 229**
- Belastingjaar : **2020**
- e. Welke voorschotbedragen betaalt u maandelijks aan de nutsbedrijven? Gas: **€ 134**
- Elektra: **€ 22**
- Blokverwarming: € \_\_\_\_\_
- Anders : \_\_\_\_\_
- Te weten € \_\_\_\_\_
- f. Zijn er lease- en/of huurkoopcontracten? (Bijvoorbeeld keuken, kozijnen, cv-ketel, etc.) **Nee**
- Zo ja, welke? : \_\_\_\_\_
- Zijn deze contracten overdraagbaar op de koper? Ja / Nee
- Let op! Veel lease- en huurkoopcontracten zijn niet langer overdraagbaar op een koper. Neem hiervoor contact op met de betreffende leverancier.*
- Hoe lang lopen de contracten nog en wat is de eventuele afkoopsom? Afkoopsom € \_\_\_\_\_
- Duur : \_\_\_\_\_
- g. Als er sprake is van erfpacht of opstalrecht hoe hoog is dan de canon per jaar? € \_\_\_\_\_
- Heeft u alle canons betaald? **n.v.t.**
- Is de canon afgekocht? **n.v.t.**
- Zo ja, tot wanneer? : \_\_\_\_\_
- h. Heeft u alle gemeentelijke belastingen die u verschuldigd bent al betaald? **Nee**
- Zijn er variabele bedragen voor gemeenschappelijke poorten, inritten of terreinen? **Nee**
- Zo ja, hoe hoog en waarvoor? : \_\_\_\_\_
- i. Heeft u, om in de straat te parkeren, een parkeervergunning nodig? **Nee**
- Hoeveel parkeervergunningen kunnen er maximaal : \_\_\_\_\_

worden aangevraagd?

Wat zijn de kosten voor deze parkeervergunning(en) per jaar?

€ \_\_\_\_\_

#### 11. Garanties

Zijn er lopende onderhoudscontracten en/of garantieregelingen overdraagbaar aan de koper?  
(Zoals dakbedekking, cv-installatie, dubbele beglazing, etc.)

Ja

Zo ja, welke?

: CV ketel, elektrische garagedeur, keuken

#### 12. Nadere informatie

Overige zaken (Overige zaken die de koper naar uw mening moet weten) : \_\_\_\_\_

# Nadere informatie bij het kopen van een onroerende zaak

Hieronder treft u belangrijke informatie aan bij het kopen van een onroerende zaak. Uiteraard is het niet mogelijk al uw vragen reeds te beantwoorden. Wij zijn graag bereid nadere informatie te verstrekken.

## Presentatie

U ontvangt een vrijblijvende verkooppresentatie van de woningen welke wij te koop aanbieden. De roerende zakenlijst maakt onderdeel uit van de aanbieding. De presentatie wordt aan meerdere gegadigden verstrekt. Deze informatie is door ons met de nodige zorgvuldigheid samengesteld. Onzerzijds wordt echter geen enkele aansprakelijkheid aanvaard voor enige onvolledigheid, onjuistheid of anderszins, dan wel de gevolgen daarvan. Alle opgegeven maten en oppervlakten zijn indicatief.

## Toelichtingsclausule BBMI

De Branche Brede Meet Instructie (BBMI) is gebaseerd op de NEN2580. De Meetinstructie is bedoeld om een meer eenduidige manier van meten toe te passen voor het geven van een indicatie van de gebruiksoppervlakte. De Meetinstructie sluit verschillen in meetuitkomsten niet volledig uit, door bijvoorbeeld interpretatieverschillen, afrondingen of beperkingen bij het uitvoeren van de meting. U koopt een woning 'as it is'. De plattegronden in de brochure dienen enkel om een indruk te geven van het object.

## Rechtsgeldige koopovereenkomst pas ná ondertekening

Een mondelinge overeenstemming tussen de particuliere verkoper en de particuliere koper is niet rechtsgeldig. Met andere woorden: er is geen koop. Er is pas sprake van een rechtsgeldige koop als de particuliere verkoper en de particuliere koper de koopovereenkomst hebben ondertekend. Dit vloeit voort uit artikel 7:2 Burgerlijk Wetboek. Een bevestiging van de mondelinge overeenstemming per e-mail of een toegestuurd concept van de koopovereenkomst wordt overigens niet gezien als een 'ondertekende koopovereenkomst'.

## Verkopend makelaar

Wij behartigen in deze potentiële transactie de belangen van de verkoper. Als u behoefte heeft aan advies bij de koop dan raden wij u aan een lokale NVM makelaar in te schakelen als aankopend makelaar.

## Kosten koper

Dit zijn de kosten die de koper naast de koopsom tevens dient te betalen en bestaan uit 2% overdrachtsbelasting, kosten van de notaris en het kadaster. De verkoper betaalt de verkopend makelaar.

## Mededelingsplicht

De verkoper is verplicht gebreken, bijzondere omstandigheden, bodemvervuiling, planologische ontwikkelingen etc. te melden aan de koper. Dit gebeurt veelal via de "vragenlijst bij verkoop". U kunt op verzoek hiervan een kopie ontvangen. De verkoper kan middels een aantal uitsluitingen zijn mededelingsplicht beperken (ouderdomsclausule, asbestclausule, nimmer bewoond clausule etc.).

## Onderzoeksplicht

U heeft als koper ook een onderzoeksplicht, bijv. op het gebied van de bouwkundige staat en op het gebied van planologische omstandigheden (bestemmingsplan: zie [www.ruimtelijkeplannen.nl](http://www.ruimtelijkeplannen.nl)).

## Bouwkundige keuring

Indien u twijfelt over de bouwkundige staat, mededelingen van de verkoper wenst te onderzoeken of gewoon een goede indicatie van de conditie van het object, aanwezige gebreken en toekomstig onderhoud etc. wenst, dan adviseren wij u een bouwkundige keuring te laten uitvoeren. Dit kan voorafgaande aan de onderhandeling maar ook als ontbindende voorwaarde. Wij adviseren u altijd een bouwkundige keuring uit te laten voeren. Na de koop kunt u

overeenkomstig artikel 6.1. van de NVM koopovereenkomst een verkoper niet meer aansprakelijk stellen voor gebreken.

#### Onderhandelingen

Indien u een bod wenst uit te brengen op de woning dan kunt u contact op te nemen met de verkopend makelaar van Boer Makelaardij. Het bod dient bij voorkeur persoonlijk of per telefoon te worden uitgebracht. Wij vragen u het bod altijd schriftelijk bevestigen. Een bod, enkel per e-mail wordt niet geaccepteerd. Eventuele voorwaarden zoals financiering, bouwkeuring, enzovoort moeten al tijdens de onderhandeling aan de makelaar worden medegedeeld. Een ontbindende voorwaarde van financiering loopt voor de periode van **4** weken nadat de onderhandeling is afgerond.

#### Waarborgsom/bankgarantie

De koper zal 1 week na het einde van de ontbindende voorwaarde van financiering een 10% zekerheidsstelling dienen af te geven bij de notaris.

#### NVM koopakte

Als verkopend makelaar zullen wij na de onderhandelingen de koopakte (opgesteld door o.a. de NVM, de Consumentenbond, Vereniging Eigen Huis) opmaken. Het kan voorkomen dat bepaalde artikelen worden opgenomen zoals:

- Asbestclausule : bij woningen gebouwd voor 1993 zullen wij een artikel opnemen waarin de koper de verkoper vrijwaart voor eventuele aanwezigheid van asbesthoudende stoffen.
- Ouderdomsclausule : bij oudere woningen (ouder dan 25 jaar) zullen wij een artikel opnemen waarin de koper verklaart bekend te zijn met het feit dat de woning op een andere wijze is gebouwd dan nieuwe-recente woningen, dat de koper bekend is met de bouwkundige conditie van het pand en verkoper te vrijwaren voor aansprakelijkheid van gebreken.

Andere artikelen welke opgenomen kunnen worden zijn o.a. nimmer bewoond (in geval van verhuurders, erfgenamen etc), fundering etc.

Wij zijn graag bereid de inhoud en gevolgen van dergelijke artikelen nader toe te lichten.

Uiteraard kunnen ook andere aanvullende en ter zake doende artikelen worden opgenomen.

#### Bedenktijd

Na ontvangst door de koper van een door beide partijen ondertekende kopie van de koopakte heeft de koper nog 3 dagen bedenktijd.

#### Geen interesse?

Indien u geen interesse heeft in de bezichtigde woning dan vernemen wij dat graag. Wij kunnen dan de verkopende partij informeren over uw reactie. Tevens bestaat de mogelijkheid dat wij andere woningen te koop hebben die interessant voor u kunnen zijn.

#### Inschrijven

U kunt zich bij ons kosteloos inschrijven voor nieuw aanbod via [www.boer-gouda.nl](http://www.boer-gouda.nl) 'gratis zoekopdracht'.

#### Gratis waardebeoordeling

Om een juiste beslissing te nemen ten aanzien van een mogelijke aankoop kan het zijn dat u wilt weten wat uw huidige woning waard is. Wij kunnen voor u een gratis, deskundige en onafhankelijke waardebeoordeling verzorgen van uw woning door één van onze NVM makelaars/register taxateurs.

#### Lid NVM

Om onze klanten zo goed mogelijk van dienst te zijn, zijn wij lid van de Nederlandse Vereniging van Makelaars en Vastgoed-deskundigen. Dit lidmaatschap is persoonlijk en garandeert een hoge mate van deskundigheid, integerheid en kwaliteit.



