



Jan van Beaumontstraat 59, 2805 RP Gouda

Vraagprijs € 325.000,- k.k.

Omschrijving

Centraal in Gouda Noord, in een brede en rustige woonstraat gelegen ruime, goed onderhouden, goed geïsoleerde en uitgebouwde eengezinswoning. De woning is voorzien van 11 zonnepanelen, een lichtvriendelijke living, moderne half open keuken, maar liefst 5 slaapkamers, badkamer, multifunctionele inpandige garage, ruime voortuin met parkeergelegenheid op eigen erf en zonnige achtertuin op het westen. Bouwjaar 1954. Inhoud ca. 468m³. Woonoppervlakte ca. 107m². Overige inpandige ruimte ca. 14m². Externe bergruimte ca. 4m². Eigen grond ca. 169m².

Indeling begane grond:

Entree, hal met meterkast (8 groepen), toiletruimte, trapopgang naar de 1e verdieping, deur naar de multifunctionele inpandige garage van ca. 12,5m² aan de voorzijde van de woning voorzien van wasbak, deur naar de voortuin en deur naar uitgebouwde slaapkamer (1) ca. 11m² aan de achterzijde van de woning voorzien van laminaatvloer afwerking en vaste kast met opstelplaats Remeha c.v. combiketel (2014).

Lichtvriendelijke living ca. 23m² voorzien van laminaatvloer afwerking, Plameco spanplafond met geluidsisolatie, inbouwspots, zonnescherm aan de voor- en achterzijde en deur naar de zonnige achtertuin.

Moderne en uitgebouwde half open keukenruimte (2015) ca. 9m² aan de achterzijde van de woning met een L-vormige keukenopstelling voorzien van een laminaatvloer, inbouwspots, 5-pits gaskookplaat, afzuigkap, oven, magnetron, koel-/vriescombinatie, vaatwasser, spoelbak, voldoende opbergruimte en deur naar de zonnige achtertuin.

1e verdieping:

Overloop voorzien van vaste kast en luik naar de bergzolder.

Ruime slaapkamer (2) ca. 11m² aan de achterzijde van de woning.

Ruime slaapkamer (3) ca. 12,5m² aan de achterzijde van de woning voorzien van schuifkastenwand.

Slaapkamer (4) ca. 8,5m² aan de voorzijde van de woning.

Slaapkamer (5) ca. 7m² aan de voorzijde van de woning.

Volledig betegelde badkamer ca. 5m² aan de achterzijde van de woning voorzien van inloofdouche, wastafel met spiegelkast, toilet en aansluiting wasapparatuur.

De gehele 1e verdieping is voorzien van laminaatvloer afwerking.

Buitenzijde:

Ruime voortuin voorzien van bestrating, beplanting, parkeergelegenheid op eigen erf en toegang tot de inpandige garage.

Zonnige en verzorgde achtertuin gelegen op het westen. De achtertuin is voorzien van houten erfafscheidingen, bestrating, beplanting en vrijstaande houten berging (2017) van ca. 4m².

Afmetingen:

Woonkamer ca. 6.63x3.47m.

Keuken ca. 4.76x1.88m.

Slaapkamer (1) ca. 4.23x2.79/2.33m.

Slaapkamer (2) ca. 3.91x2.78m.

Slaapkamer (3) ca. 3.97/3.30x3.46m.

Slaapkamer (4) ca. 2.50x3.46m.

Slaapkamer (5) ca. 2.60x2.78m.

Badkamer ca. 2.70x1.88m.

Garage ca. 4.44x2.79m.

Berging ca. 2.38x1.77m.

Groeiwijzer:

In onze brochure vindt u een overzicht van de duurzame prestatie en potentie van deze woning. Als kantoor maken we dit inzichtelijk omdat het voor u als koper zeer interessant is om te investeren in maatregelen die de energieprestatie verbeteren. Hierdoor stijgt de woningwaarde, dalen de woonlasten, neemt het wooncomfort toe en draagt u positief bij aan het tegengaan van klimaatverandering. Bovendien kunt u de financiering direct meenemen bij de hypotheekaanvraag. Voor verdere vragen kunt u contact met ons opnemen.

Algemeen:

- * bouwjaar 1954, inhoud ca. 468m³, woonoppervlakte ca. 107m², overige inpandige ruimte ca. 14m², externe bergruimte ca. 4m², eigen grond ca. 169m²;
- * de woning verkeert in goede staat van onderhoud aan de binnen- en buitenzijde;
- * energielabel C; de woning is voorzien van dakisolatie, muurisolatie, vloerisolatie en dubbel glas;
- * de woning is voorzien van 11 zonnepanelen (2017);
- * moderne keuken uit 2015;
- * de keuken en slaapkamer (1) zijn uitgebouwd in 2015;
- * schilderwerk buitenzijde uitgevoerd in 2018;
- * de achtertuin is opgehoogd in 2020;
- * de achtertuin is voorzien van een vrijstaande houten berging (2017);
- * gelegen op een centrale locatie in Gouda op korte afstand van winkels, scholen, kinderdagverblijf, ziekenhuis, supermarkt, sportvoorzieningen, Cinema Gouda, het NS-(intercity)station, de schouwburg en het historische centrum van Gouda;
- * wij verwijzen u tot slot naar de "nadere informatie bij het kopen van een onroerende zaak" achter in deze brochure.

Kenmerken

Vraagprijs	: € 325.000,00
Soort	: Woonhuis
Type woning	: Tussenwoning
Aantal kamers	: 6 kamers waarvan 5 slaapkamer(s)
Inhoud woning	: 468 m ³
Perceel oppervlakte	: 169 m ²
Gebruiksoppervlakte woonfunctie	: 107 m ²
Soort woning	: Eengezinswoning
Bouwjaar	: 1954
Ligging	: In woonwijk
Tuin	: Achtertuin, voortuin
Hoofdtuin	: Achtertuin 62 m ²
Garage	: Inpandig 12 m ² (444 bij 279 cm)
Energielabel	: C
Verwarming	: C.V.-Ketel
Isolatie	: Dakisolatie, Muurisolatie, Vloerisolatie, Dubbel glas
Voorzieningen	: TV kabel, Buitenzonwering, Zonnepanelen
C.V.-ketel	: Remeha (Gas gestookt combiketel uit 2014, eigendom)

Locatie

Jan van Beaumontstraat 59
2805 RP GOUDA



Foto's



Foto's



Foto's



Foto's

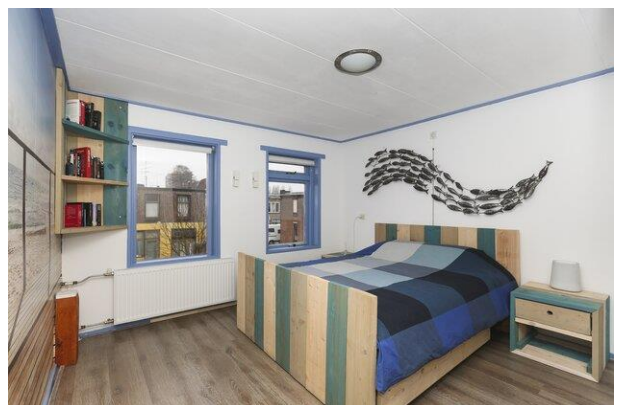
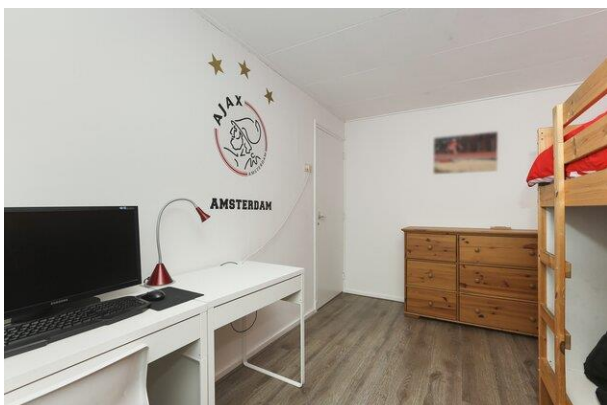
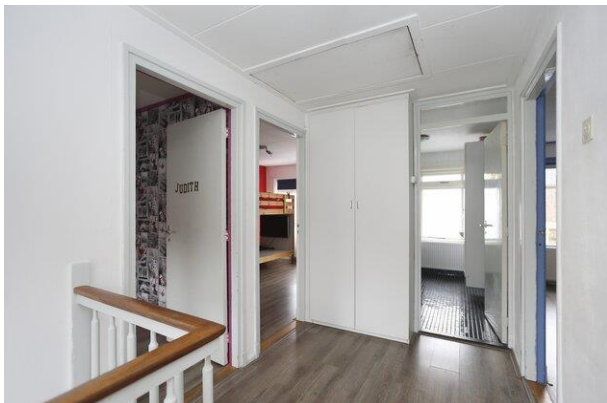
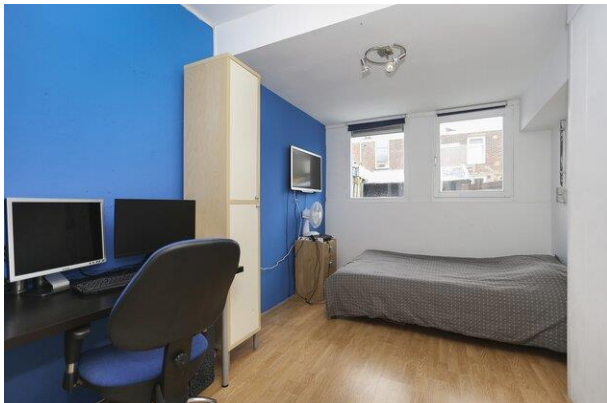

Foto's

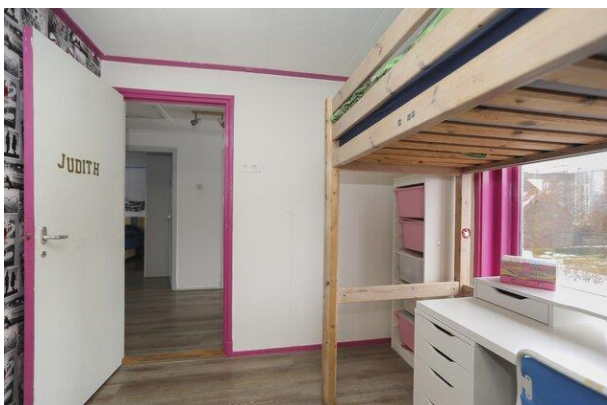

Foto's

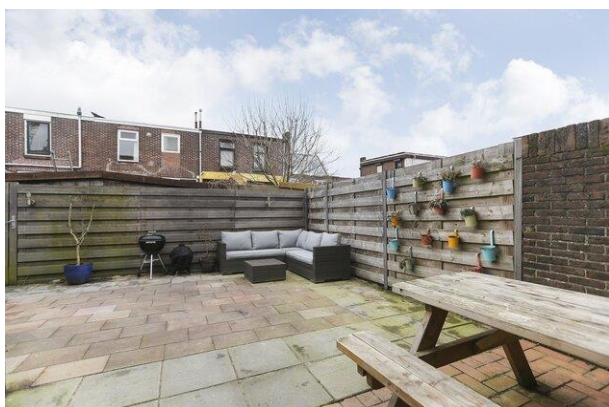

Foto's



Plattegrond

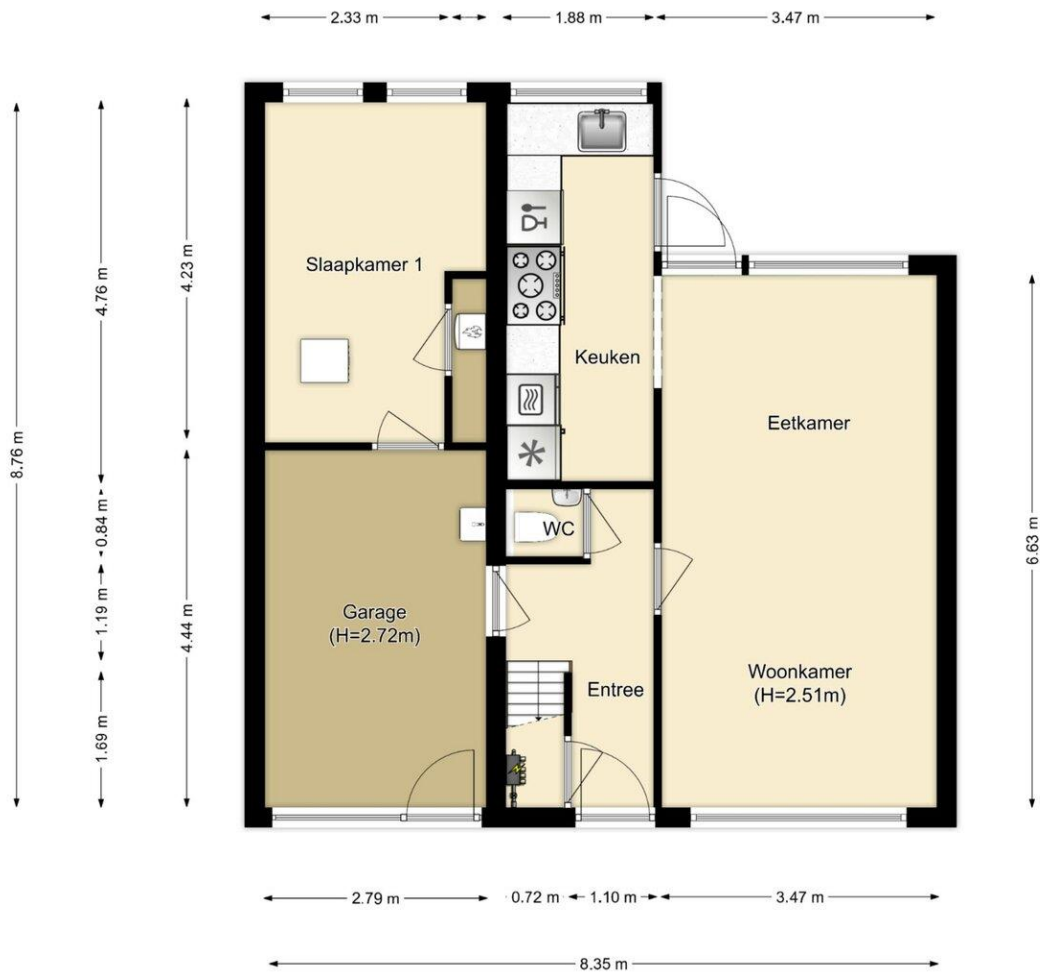

Plattegrond

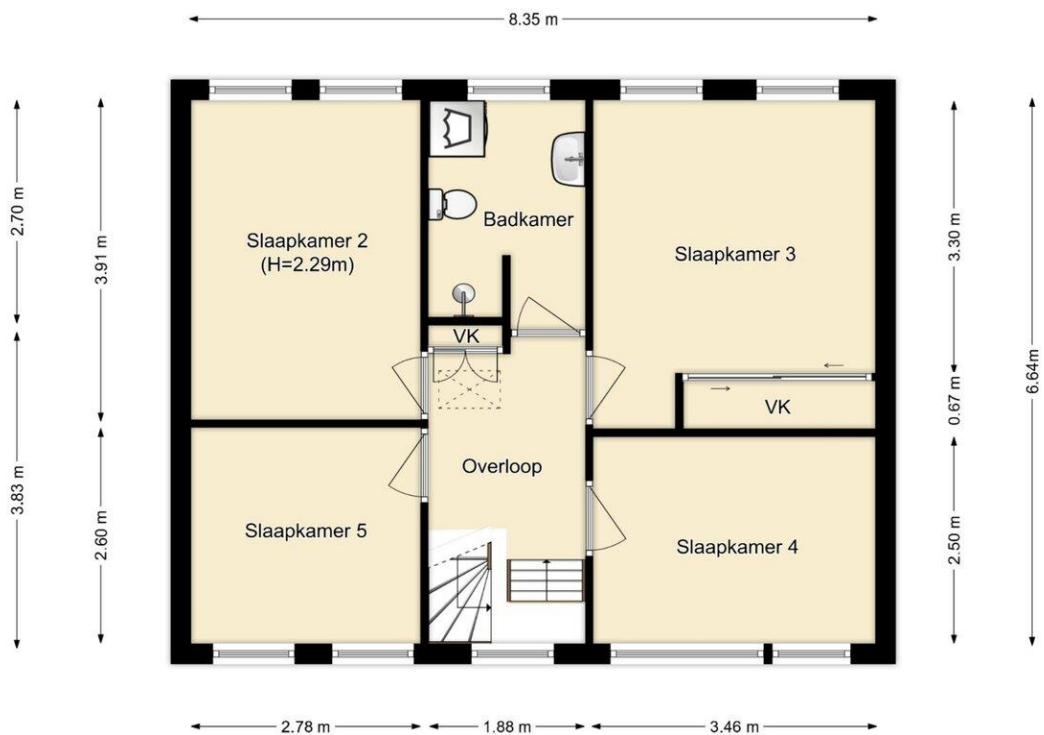

Plattegrond

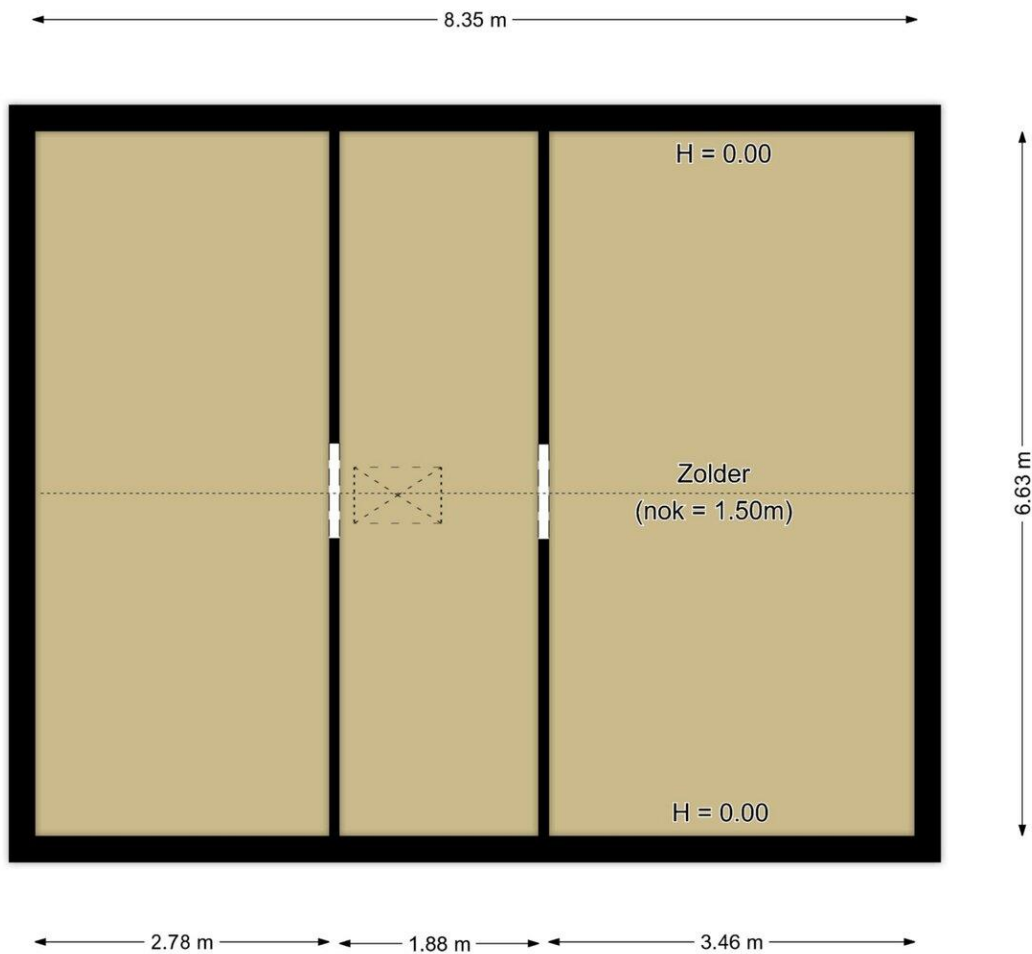

Plattegrond

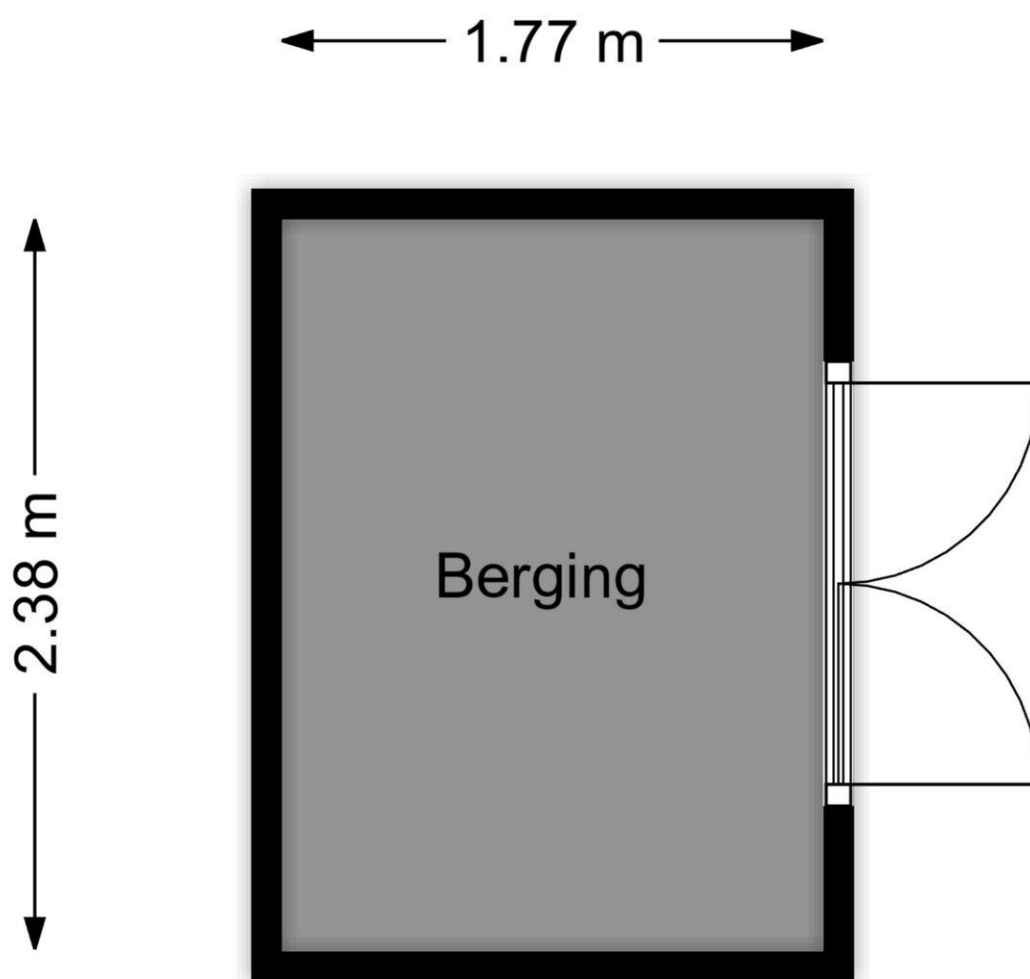



MEETSTAAT GEBRUIKSOPPERVLAKTE WONINGEN

OBJEKT VASTGOED VISUALISATIE
WEBSITE: WWW.OBJEKT.NL
EMAIL: KANTOOR@OBJEKT.NL

ADRES: Jan van Beaumontstraat 59
2805 RP Gouda

MEETCERTIFICAAT: Type A - maatvoering en ruimtegebruik is op lokatie ingemeten en gecontroleerd.

OPDRACHTGEVER: Boer Makelaardij Midden-Holland B.V.

OPNAME DATUM: 15 februari 2021, Jeroen Vermeeren

OBJEKT: woning

OPMAAK MEETSTAAT: 16 februari 2021, Jeroen Vermeeren

TYPE: tussenwoning

STATUS, VERSIE: definitief, V1

TVO	AP	GO
totaal vloeroppervlakte	afrekposten (<150, vides, etc.)	gebruiks oppervlakte
65.75	00.00	65.75
55.35	00.00	55.35
55.35	55.35	00.00
-	-	-
-	-	-
176.45 m²	55.35 m²	121.10 m²

BOUWLAAG 1: begane grond
BOUWLAAG 2: eerste verdieping
BOUWLAAG 3: zolder
BOUWLAAG 4:
BOUWLAAG 5:

TOTALEN:

OIR	GOW	GGB	EB	BI
GO overig in pandige ruimten	GO wonen	gebouw gebonden buitenruimten	externe bergruimten	bruto inhoud
13.65	52.10	00.00	04.25	249.55
00.00	55.35	00.00	00.00	162.00
00.00	00.00	00.00	00.00	56.30
-	-	-	-	-
-	-	-	-	-
13.65 m²	107.45 m²	00.00 m²	04.25 m²	467.85 m³

OPMERKINGEN:

LEGENDA PLATTEGRONDEN: OIR = GOW = GGB = EB =

Op alle meetstaten zijn de Algemene Voorwaarden van Objekt Vastgoed Visualisatie van toepassing. Alle metingen zijn verricht conform de meest recente 'meetinstructie gebruiksoppervlakte woningen en bruto inhoud woningen' gebaseerd op de NEN2580. De meetinstructie sluit verschillen in uitkomsten niet volledig uit, door bijvoorbeeld interpretatieverschillen, afrondingen of beperkingen bij de uitvoering van de meting. De meetstaat dient te allen tijde door de afnemer te worden gecontroleerd voorafgaand aan publicatie.



GROEIWIJZER

Jan van Beaumontstraat 59

2805 RP

Gouda

De aankoop van een nieuw huis is het moment om te investeren in duurzame maatregelen.

De GroeiWijzer geeft richting en helpt u bij de eerste stappen van verduurzaming.

ALLE VOORDELEN

- Verlaging vaste lasten
- Verhoging woningwaarde
- Verhoging wooncomfort
- Klimaatactie & een goed gevoel

De GroeiWijzer is een product van GroeiWoning. Om u een beeld te geven van de mogelijkheden is dit advies samengesteld op basis van een opname, informatie uit openbare bronnen en specialistische kennis en ervaringen uit de markt. Aan de indicaties van investeringen, besparingen en CO₂-compensaties kunnen geen rechten worden ontleend. Dit is geen offerte. Hiervoor adviseren wij een specifieke opname.



GROEI ANALYSE

Een overzicht van de duurzame prestatie en de potentie.

Groei kans Aanwezig, maar kan beter Op niveau

<input checked="" type="checkbox"/> Vloerisolatie Status Geïsoleerd Optie Nader te bepalen	<input checked="" type="checkbox"/> Zonnepanelen Status Zonnepanelen aanwezig Optie Nader te bepalen
<input checked="" type="checkbox"/> Gevelisolatie Status Geïsoleerd Optie Nader te bepalen	<input type="radio"/> Warmtepomp Status HR-107 gas ketel Optie Hybride warmtepomp
<input checked="" type="checkbox"/> Raamisolatie Status Overal dubbelglas of beter Optie HR++ glas bij vervanging	<input type="radio"/> Zonneboiler Status Niet aanwezig Optie Zonneboiler voor tapwater
<input type="radio"/> Dakisolatie Status Niet geïsoleerd Optie Dak isoleren van binnenuit	<input type="radio"/> Ventilatie Status Natuurlijke ventilatie Optie Nader te bepalen

Met deze maatregelen bespaart de woning een CO₂-uitstoot die gelijk is aan de CO₂-opname van 167 bomen.

CO₂ BESPARING



Laat de woning groeien! **U ook?**

GROEI POTENTIE	Investering (eenmalig)	Besparing (per jaar)
<input checked="" type="checkbox"/> Vloerisolatie	Op niveau	Op niveau
<input checked="" type="checkbox"/> Gevelisolatie	Op niveau	Op niveau
<input checked="" type="checkbox"/> Dakisolatie	€ 7.610,- *	€ 880,-
<input checked="" type="checkbox"/> Raamisolatie	Op niveau	Op niveau
<input checked="" type="checkbox"/> Zonnepanelen	Op niveau	Op niveau
<input type="checkbox"/> Zonneboiler	€ 2.800,- *	€ 130,-
<input checked="" type="checkbox"/> Hybride warmtepomp	€ 5000,- *	€ 340,-
<input type="checkbox"/> Ventilatiebox	N.t.b.	N.t.b.

* Mogelijkheid op subsidie

ZONDER EIGEN INLEG
Direct besparen en investeren in de toekomst

Voor de financiering van duurzame maatregelen kan de hypotheek worden verruimd met ten minste € 9.000,-.

De kostenbesparing op de energierekening is vrijwel altijd hoger dan de extra hypotheeklasten. Door direct maatregelen te treffen benut u de gehele woonperiode om de investering terug te verdienen.

Daarnaast is uw woonsituatie en energiegebruik ook bepalend voor de hoogte van de besparing.

Op basis van een fysieke woningopname en specialistische kennis is het beste pakket aan duurzame maatregelen voor deze woning gecombineerd. Dit advies met indicaties van investeringen en besparingen past bij benadering binnen het minimaal beschikbare budget.

GROEI ADVIES	
Uitbreiding hypotheek voor maatregelen	€ 12.610,-
Extra hypotheeklasten (annuitair, 2,0%) per jaar	€ 559,-
Besparing energiekosten per jaar	€ 1220,-
JAARLIJKSE LASTENVERLICHTING	€ 661,-

HOE VERDER?

Uw woning heeft de potentie om te groeien!

Wij helpen met:

Kosteloos advies over de technische mogelijkheden van uw nieuwe woning

Meer informatie over de **financiering en subsidies**

De beste partijen voor **kwaliteit** en een zorgeloze uitvoering

Neem vrijblijvend contact met ons op!



WAT IS UW GROEI AMBITIE?

✉ info@groei-woning.nl

☎ (010) 304 75 36

📞 Op dit nummer kunt u ons ook whatsappen!

groei-woning.nl
Makkersstraat 9
3111 AL Schiedam



<p>12345 25 Perceelnummer Huisnummer Vastgestelde kadastrale grens Voorlopige kadastrale grens Administratieve kadastrale grens Bebouwing</p>	<p>Deze kaart is noordgericht</p> <p>Schaal 1: 500</p> <p>Kadastrale gemeente Gouda Sectie I Perceel 2195</p>	<p>kadaster</p> 
--	---	--

Aan dit uittreksel kunnen geen betrouwbare maten worden ontleend.
 De Dienst voor het kadaster en de openbare registers behoudt zich de intellectuele eigendomsrechten voor, waaronder het auteursrecht en het databankenrecht.

Voor een eensluidend uittreksel, geleverd op 9 februari 2021
 De bewaarder van het kadaster en de openbare registers

Lijst van zaken

	Blijft achter	Gaat mee	Kan worden overgenomen	n.v.t.
Woning				
<i>Interieur</i>				
Verlichting, te weten:				
- Inbouwspots/dimmers	<input checked="" type="checkbox"/>	<input type="checkbox"/>	<input type="checkbox"/>	<input type="checkbox"/>
- Opbouwspots/armaturen/lampen/dimmers	<input checked="" type="checkbox"/>	<input type="checkbox"/>	<input type="checkbox"/>	<input type="checkbox"/>
- Losse (hang)lampen	<input type="checkbox"/>	<input type="checkbox"/>	<input checked="" type="checkbox"/>	<input type="checkbox"/>
-	<input type="checkbox"/>	<input type="checkbox"/>	<input type="checkbox"/>	<input checked="" type="checkbox"/>
-	<input type="checkbox"/>	<input type="checkbox"/>	<input type="checkbox"/>	<input checked="" type="checkbox"/>
(Losse)kasten, legplanken, te weten:				
- stellingkasten in de garage	<input checked="" type="checkbox"/>	<input type="checkbox"/>	<input type="checkbox"/>	<input type="checkbox"/>
-	<input type="checkbox"/>	<input type="checkbox"/>	<input type="checkbox"/>	<input checked="" type="checkbox"/>
Raamdecoratie/zonwering binnen, te weten:				
- Gordijnrails	<input checked="" type="checkbox"/>	<input type="checkbox"/>	<input type="checkbox"/>	<input type="checkbox"/>
- Gordijnen	<input checked="" type="checkbox"/>	<input type="checkbox"/>	<input type="checkbox"/>	<input type="checkbox"/>
- Overgordijnen	<input type="checkbox"/>	<input type="checkbox"/>	<input type="checkbox"/>	<input checked="" type="checkbox"/>
- Vitrages	<input type="checkbox"/>	<input type="checkbox"/>	<input type="checkbox"/>	<input checked="" type="checkbox"/>
- Rolgordijnen	<input checked="" type="checkbox"/>	<input type="checkbox"/>	<input type="checkbox"/>	<input type="checkbox"/>
- Lamellen	<input type="checkbox"/>	<input type="checkbox"/>	<input type="checkbox"/>	<input checked="" type="checkbox"/>
- Jaloezieën	<input type="checkbox"/>	<input type="checkbox"/>	<input type="checkbox"/>	<input checked="" type="checkbox"/>
- (Losse) horren/rolhorren	<input checked="" type="checkbox"/>	<input type="checkbox"/>	<input type="checkbox"/>	<input type="checkbox"/>
- keukendeur	<input checked="" type="checkbox"/>	<input type="checkbox"/>	<input type="checkbox"/>	<input type="checkbox"/>
- verschillende ramen	<input checked="" type="checkbox"/>	<input type="checkbox"/>	<input type="checkbox"/>	<input type="checkbox"/>
Vloerdecoratie, te weten:				
- Vloerbedekking	<input type="checkbox"/>	<input type="checkbox"/>	<input type="checkbox"/>	<input checked="" type="checkbox"/>
- Parketvloer	<input type="checkbox"/>	<input type="checkbox"/>	<input type="checkbox"/>	<input checked="" type="checkbox"/>
- Houten vloer(delen)	<input type="checkbox"/>	<input type="checkbox"/>	<input type="checkbox"/>	<input checked="" type="checkbox"/>
- Laminaat	<input checked="" type="checkbox"/>	<input type="checkbox"/>	<input type="checkbox"/>	<input type="checkbox"/>
- Plavuizen	<input type="checkbox"/>	<input type="checkbox"/>	<input type="checkbox"/>	<input checked="" type="checkbox"/>
-	<input type="checkbox"/>	<input type="checkbox"/>	<input type="checkbox"/>	<input checked="" type="checkbox"/>
-	<input type="checkbox"/>	<input type="checkbox"/>	<input type="checkbox"/>	<input checked="" type="checkbox"/>
(Voorzet) openhaard met toebehoren	<input type="checkbox"/>	<input type="checkbox"/>	<input type="checkbox"/>	<input checked="" type="checkbox"/>
Allesbrander	<input type="checkbox"/>	<input type="checkbox"/>	<input type="checkbox"/>	<input checked="" type="checkbox"/>
Houtkachel	<input type="checkbox"/>	<input type="checkbox"/>	<input type="checkbox"/>	<input checked="" type="checkbox"/>

(Gas)kachels	<input type="checkbox"/>	<input type="checkbox"/>	<input type="checkbox"/>	<input checked="" type="checkbox"/>
	Blijft achter	Gaat mee	Kan worden overgenomen	n.v.t.
Designradiator(en)	<input checked="" type="checkbox"/>	<input type="checkbox"/>	<input type="checkbox"/>	<input type="checkbox"/>
Radiatorafwerking	<input type="checkbox"/>	<input type="checkbox"/>	<input type="checkbox"/>	<input checked="" type="checkbox"/>
Overig, te weten:				
- Spiegelwanden	<input type="checkbox"/>	<input type="checkbox"/>	<input type="checkbox"/>	<input checked="" type="checkbox"/>
- Schilderij ophangstelsysteem	<input type="checkbox"/>	<input type="checkbox"/>	<input type="checkbox"/>	<input checked="" type="checkbox"/>
-	<input type="checkbox"/>	<input type="checkbox"/>	<input type="checkbox"/>	<input checked="" type="checkbox"/>
-	<input type="checkbox"/>	<input type="checkbox"/>	<input type="checkbox"/>	<input checked="" type="checkbox"/>
-	<input type="checkbox"/>	<input type="checkbox"/>	<input type="checkbox"/>	<input checked="" type="checkbox"/>
-	<input type="checkbox"/>	<input type="checkbox"/>	<input type="checkbox"/>	<input checked="" type="checkbox"/>

Keuken

Keukenblok (met bovenkasten)	<input checked="" type="checkbox"/>	<input type="checkbox"/>	<input type="checkbox"/>	<input type="checkbox"/>
Keuken (inbouw)apparatuur, te weten:				
- Kookplaat	<input checked="" type="checkbox"/>	<input type="checkbox"/>	<input type="checkbox"/>	<input type="checkbox"/>
- (Gas)fornuis	<input checked="" type="checkbox"/>	<input type="checkbox"/>	<input type="checkbox"/>	<input type="checkbox"/>
- Afzuigkap	<input checked="" type="checkbox"/>	<input type="checkbox"/>	<input type="checkbox"/>	<input type="checkbox"/>
- Magnetron	<input checked="" type="checkbox"/>	<input type="checkbox"/>	<input type="checkbox"/>	<input type="checkbox"/>
- Oven	<input checked="" type="checkbox"/>	<input type="checkbox"/>	<input type="checkbox"/>	<input type="checkbox"/>
- Combi-oven/combimagnetron	<input type="checkbox"/>	<input type="checkbox"/>	<input type="checkbox"/>	<input checked="" type="checkbox"/>
- Koelkast	<input type="checkbox"/>	<input type="checkbox"/>	<input type="checkbox"/>	<input checked="" type="checkbox"/>
- Vriezer	<input type="checkbox"/>	<input type="checkbox"/>	<input type="checkbox"/>	<input checked="" type="checkbox"/>
- Koel-vriescombinatie	<input checked="" type="checkbox"/>	<input type="checkbox"/>	<input type="checkbox"/>	<input type="checkbox"/>
- Vaatwasser	<input checked="" type="checkbox"/>	<input type="checkbox"/>	<input type="checkbox"/>	<input type="checkbox"/>
- Quooker	<input type="checkbox"/>	<input type="checkbox"/>	<input type="checkbox"/>	<input checked="" type="checkbox"/>
- Koffiezetapparaat	<input type="checkbox"/>	<input type="checkbox"/>	<input checked="" type="checkbox"/>	<input type="checkbox"/>
-	<input type="checkbox"/>	<input type="checkbox"/>	<input type="checkbox"/>	<input checked="" type="checkbox"/>
-	<input type="checkbox"/>	<input type="checkbox"/>	<input type="checkbox"/>	<input checked="" type="checkbox"/>
Keukenaccessoires, te weten:				
-	<input type="checkbox"/>	<input type="checkbox"/>	<input type="checkbox"/>	<input checked="" type="checkbox"/>
-	<input type="checkbox"/>	<input type="checkbox"/>	<input type="checkbox"/>	<input checked="" type="checkbox"/>
-	<input type="checkbox"/>	<input type="checkbox"/>	<input type="checkbox"/>	<input checked="" type="checkbox"/>
-	<input type="checkbox"/>	<input type="checkbox"/>	<input type="checkbox"/>	<input checked="" type="checkbox"/>
-	<input type="checkbox"/>	<input type="checkbox"/>	<input type="checkbox"/>	<input checked="" type="checkbox"/>
-	<input type="checkbox"/>	<input type="checkbox"/>	<input type="checkbox"/>	<input checked="" type="checkbox"/>
-	<input type="checkbox"/>	<input type="checkbox"/>	<input type="checkbox"/>	<input checked="" type="checkbox"/>
-	<input type="checkbox"/>	<input type="checkbox"/>	<input type="checkbox"/>	<input checked="" type="checkbox"/>

Sanitair/sauna

Toilet met de volgende toebehoren:				
- Toilet	<input checked="" type="checkbox"/>	<input type="checkbox"/>	<input type="checkbox"/>	<input type="checkbox"/>
- Toilethouder	<input checked="" type="checkbox"/>	<input type="checkbox"/>	<input type="checkbox"/>	<input type="checkbox"/>
- Toiletborstel(houder)	<input checked="" type="checkbox"/>	<input type="checkbox"/>	<input type="checkbox"/>	<input type="checkbox"/>
- Fontein	<input checked="" type="checkbox"/>	<input type="checkbox"/>	<input type="checkbox"/>	<input type="checkbox"/>
-	<input type="checkbox"/>	<input type="checkbox"/>	<input type="checkbox"/>	<input checked="" type="checkbox"/>
-	<input type="checkbox"/>	<input type="checkbox"/>	<input type="checkbox"/>	<input checked="" type="checkbox"/>
Badkamer met de volgende toebehoren:				
- Ligbad	<input type="checkbox"/>	<input type="checkbox"/>	<input type="checkbox"/>	<input checked="" type="checkbox"/>
- Jacuzzi/whirlpool	<input type="checkbox"/>	<input type="checkbox"/>	<input type="checkbox"/>	<input checked="" type="checkbox"/>
- Douche (cabine/scherf)	<input checked="" type="checkbox"/>	<input type="checkbox"/>	<input type="checkbox"/>	<input type="checkbox"/>
- Stoomdouche (cabine)	<input type="checkbox"/>	<input type="checkbox"/>	<input type="checkbox"/>	<input checked="" type="checkbox"/>
- Wastafel	<input checked="" type="checkbox"/>	<input type="checkbox"/>	<input type="checkbox"/>	<input type="checkbox"/>
	Blijft achter	Gaat mee	Kan worden overgenomen	n.v.t.
- Wastafelmeubel	<input checked="" type="checkbox"/>	<input type="checkbox"/>	<input type="checkbox"/>	<input type="checkbox"/>
- Planchet	<input type="checkbox"/>	<input type="checkbox"/>	<input type="checkbox"/>	<input checked="" type="checkbox"/>
- Toiletkast	<input type="checkbox"/>	<input type="checkbox"/>	<input type="checkbox"/>	<input checked="" type="checkbox"/>
- Toilet	<input checked="" type="checkbox"/>	<input type="checkbox"/>	<input type="checkbox"/>	<input type="checkbox"/>
- Toilethouder	<input checked="" type="checkbox"/>	<input type="checkbox"/>	<input type="checkbox"/>	<input type="checkbox"/>
- Toiletborstel(houder)	<input checked="" type="checkbox"/>	<input type="checkbox"/>	<input type="checkbox"/>	<input type="checkbox"/>
- badkamer meubel	<input checked="" type="checkbox"/>	<input type="checkbox"/>	<input type="checkbox"/>	<input type="checkbox"/>
-	<input type="checkbox"/>	<input type="checkbox"/>	<input type="checkbox"/>	<input checked="" type="checkbox"/>
Sauna met toebehoren	<input type="checkbox"/>	<input type="checkbox"/>	<input type="checkbox"/>	<input checked="" type="checkbox"/>
	<input type="checkbox"/>	<input type="checkbox"/>	<input type="checkbox"/>	<input checked="" type="checkbox"/>
	<input type="checkbox"/>	<input type="checkbox"/>	<input type="checkbox"/>	<input checked="" type="checkbox"/>
<i>Exterieur/installaties/veiligheid/energiebesparing</i>				
Schotel/antenne	<input type="checkbox"/>	<input type="checkbox"/>	<input type="checkbox"/>	<input checked="" type="checkbox"/>
Brievenbus	<input type="checkbox"/>	<input type="checkbox"/>	<input type="checkbox"/>	<input checked="" type="checkbox"/>
Kluis	<input checked="" type="checkbox"/>	<input type="checkbox"/>	<input type="checkbox"/>	<input type="checkbox"/>
(Voordeur)bel	<input checked="" type="checkbox"/>	<input type="checkbox"/>	<input type="checkbox"/>	<input type="checkbox"/>
Alarminstallatie	<input type="checkbox"/>	<input type="checkbox"/>	<input type="checkbox"/>	<input checked="" type="checkbox"/>
(Veiligheids)sloten en overige inbraakpreventie	<input checked="" type="checkbox"/>	<input type="checkbox"/>	<input type="checkbox"/>	<input type="checkbox"/>
Rookmelders	<input checked="" type="checkbox"/>	<input type="checkbox"/>	<input type="checkbox"/>	<input type="checkbox"/>
(Klok)thermostaat	<input checked="" type="checkbox"/>	<input type="checkbox"/>	<input type="checkbox"/>	<input type="checkbox"/>
Airconditioning	<input type="checkbox"/>	<input type="checkbox"/>	<input type="checkbox"/>	<input checked="" type="checkbox"/>
Warmwatervoorziening, te weten:				
- Via CV-installatie	<input checked="" type="checkbox"/>	<input type="checkbox"/>	<input type="checkbox"/>	<input type="checkbox"/>
- Boiler	<input type="checkbox"/>	<input type="checkbox"/>	<input type="checkbox"/>	<input checked="" type="checkbox"/>
- Geiser	<input type="checkbox"/>	<input type="checkbox"/>	<input type="checkbox"/>	<input checked="" type="checkbox"/>
-	<input type="checkbox"/>	<input type="checkbox"/>	<input type="checkbox"/>	<input checked="" type="checkbox"/>

-	<input type="checkbox"/>	<input type="checkbox"/>	<input type="checkbox"/>	<input checked="" type="checkbox"/>
-	<input type="checkbox"/>	<input type="checkbox"/>	<input type="checkbox"/>	<input checked="" type="checkbox"/>
Screens	<input checked="" type="checkbox"/>	<input type="checkbox"/>	<input type="checkbox"/>	<input type="checkbox"/>
Rolluiken	<input type="checkbox"/>	<input type="checkbox"/>	<input type="checkbox"/>	<input checked="" type="checkbox"/>
Zonwering buiten	<input checked="" type="checkbox"/>	<input type="checkbox"/>	<input type="checkbox"/>	<input type="checkbox"/>
-	<input type="checkbox"/>	<input type="checkbox"/>	<input type="checkbox"/>	<input checked="" type="checkbox"/>
-	<input type="checkbox"/>	<input type="checkbox"/>	<input type="checkbox"/>	<input checked="" type="checkbox"/>
-	<input type="checkbox"/>	<input type="checkbox"/>	<input type="checkbox"/>	<input checked="" type="checkbox"/>
Isolatievoorzieningen (voorzetramen/radiatorfolie etc.), te weten:				
- radiatorfolie	<input checked="" type="checkbox"/>	<input type="checkbox"/>	<input type="checkbox"/>	<input type="checkbox"/>
-	<input type="checkbox"/>	<input type="checkbox"/>	<input type="checkbox"/>	<input checked="" type="checkbox"/>
Telefoonaansluiting/internetaansluiting	<input checked="" type="checkbox"/>	<input type="checkbox"/>	<input type="checkbox"/>	<input type="checkbox"/>
Veiligheidsschakelaar wasautomaat	<input type="checkbox"/>	<input type="checkbox"/>	<input type="checkbox"/>	<input checked="" type="checkbox"/>
Waterslot wasautomaat	<input checked="" type="checkbox"/>	<input type="checkbox"/>	<input type="checkbox"/>	<input type="checkbox"/>
Zonnepanelen	<input checked="" type="checkbox"/>	<input type="checkbox"/>	<input type="checkbox"/>	<input type="checkbox"/>
Oplaadpunt elektrische auto	<input type="checkbox"/>	<input type="checkbox"/>	<input checked="" type="checkbox"/>	<input type="checkbox"/>
	<input type="checkbox"/>	<input type="checkbox"/>	<input type="checkbox"/>	<input checked="" type="checkbox"/>
	<input type="checkbox"/>	<input type="checkbox"/>	<input type="checkbox"/>	<input checked="" type="checkbox"/>
	Blijft achter	Gaat mee	Kan worden overgenomen	n.v.t.

Tuin

Inrichting

Tuinaanleg/bestrating	<input checked="" type="checkbox"/>	<input type="checkbox"/>	<input type="checkbox"/>	<input type="checkbox"/>
Beplanting	<input checked="" type="checkbox"/>	<input type="checkbox"/>	<input type="checkbox"/>	<input type="checkbox"/>
potplanten	<input type="checkbox"/>	<input checked="" type="checkbox"/>	<input type="checkbox"/>	<input type="checkbox"/>

Verlichting/installaties

Buitenverlichting	<input checked="" type="checkbox"/>	<input type="checkbox"/>	<input type="checkbox"/>	<input type="checkbox"/>
Tijd- of schemerschakelaar/bewegingsmelder	<input type="checkbox"/>	<input type="checkbox"/>	<input type="checkbox"/>	<input checked="" type="checkbox"/>
	<input type="checkbox"/>	<input type="checkbox"/>	<input type="checkbox"/>	<input checked="" type="checkbox"/>

Bebouwing

Tuinhuis/buitenberging	<input checked="" type="checkbox"/>	<input type="checkbox"/>	<input type="checkbox"/>	<input type="checkbox"/>
Kasten/werkbank in tuinhuis/berging	<input checked="" type="checkbox"/>	<input type="checkbox"/>	<input type="checkbox"/>	<input type="checkbox"/>
(Broei)kas	<input type="checkbox"/>	<input type="checkbox"/>	<input type="checkbox"/>	<input checked="" type="checkbox"/>
	<input type="checkbox"/>	<input type="checkbox"/>	<input type="checkbox"/>	<input checked="" type="checkbox"/>
	<input type="checkbox"/>	<input type="checkbox"/>	<input type="checkbox"/>	<input checked="" type="checkbox"/>

Overig

Overige tuin, te weten:				
- (Sier)hek	<input checked="" type="checkbox"/>	<input type="checkbox"/>	<input type="checkbox"/>	<input type="checkbox"/>
- Vlaggenmast(houder)	<input checked="" type="checkbox"/>	<input type="checkbox"/>	<input type="checkbox"/>	<input type="checkbox"/>
-	<input type="checkbox"/>	<input type="checkbox"/>	<input type="checkbox"/>	<input checked="" type="checkbox"/>

-	<input type="checkbox"/>	<input type="checkbox"/>	<input type="checkbox"/>	<input checked="" type="checkbox"/>
---	--------------------------	--------------------------	--------------------------	-------------------------------------

Overig

Zijn er zaken die geen eigendom zijn van verkoper omdat er sprake is van een leasecontract of huurcontract. Zo ja, neemt verkoper de zaak mee of wordt het betreffende contract overgenomen?	Ja	Nee	Gaat mee	Moet worden overgenomen
CV	<input type="checkbox"/>	<input checked="" type="checkbox"/>	<input type="checkbox"/>	<input type="checkbox"/>
Boiler	<input type="checkbox"/>	<input checked="" type="checkbox"/>	<input type="checkbox"/>	<input type="checkbox"/>
Zonnepanelen	<input type="checkbox"/>	<input checked="" type="checkbox"/>	<input type="checkbox"/>	<input type="checkbox"/>
	<input type="checkbox"/>	<input checked="" type="checkbox"/>	<input type="checkbox"/>	<input type="checkbox"/>
	<input type="checkbox"/>	<input checked="" type="checkbox"/>	<input type="checkbox"/>	<input type="checkbox"/>
	<input type="checkbox"/>	<input checked="" type="checkbox"/>	<input type="checkbox"/>	<input type="checkbox"/>
Bijlage(n) over te nemen contracten:				
-				
-				

Vragenlijst voor de verkoop van een woning

DEEL B

1. Bijzonderheden

- a. Zijn er nadat u het perceel in eigendom hebt gekregen nog andere, eventuele aanvullende notariële of onderhandse akten opgesteld met betrekking tot het perceel? **Ja**
Zo ja, welke? : **Erfgrens voortuin richting straat, vastgesteld op 4,60 meter van de gemeente. zie bijgeleverde document.**
- b. Zijn er mondelinge of schriftelijke afspraken gemaakt over aangrenzende percelen? **Nee**
(Denk hierbij aan regelingen voor het gebruik van een poort, schuur, garage, tuin, overeenkomsten met meerdere burens, toezeggingen, erfafscheidingen.)
Zo ja, welke zijn dat : _____
- c. Wijken de huidige terreinafscheidingen af van de kadastrale eigendomsgrenzen? **Ja**
(Denk hierbij ook aan strookjes grond van de gemeente die u in gebruik heeft, of grond van u die gebruikt wordt door de burens.)
Zo ja, waaruit bestaat die afwijking? : **feitelijke en kadastrale erfrens van de voorzijde van de voortuin wijken af. Feitelijke grens is 4,60 m, kadastrale grens 4,00m. Deze afwijking is vastgelegd in een akte**
- d. Is een gedeelte van uw pand, schuur, garage of schutting gebouwd op grond van de burens of andersom? **Nee**
Zo ja, graag nader toelichten : _____
- e. Heeft u grond van derden in gebruik? **Nee**
Zo ja, welke grond? : _____
- f. Rusten er 'bijzondere lasten en beperkingen' op de woning en/of het perceel? (Bijzondere lasten en beperkingen kunnen privaatrechtelijke beperkingen zijn zoals (lijdende) erfdienstbaarheden (bijvoorbeeld een recht van overpad), kwalitatieve verplichtingen, kettingbedingen, vruchtgebruik, voorkeursrecht (bijvoorbeeld een eerste recht van koop), opstalrecht, erfpacht, huurkoop. Het kan ook gaan om publiekrechtelijke beperkingen zoals een aanschrijving van de gemeente in het kader van een illegale verbouwing) **Nee**
Zo ja, welke? : _____
- g. Is de Wet voorkeursrecht gemeenten van toepassing? **Nee**
- h. Is er een anti-speculatiebeding van toepassing op de woning? **Nee**
Zo ja, hoe lang nog? : _____
- i. Is er sprake van een beschermd stads- of dorpsgezicht of loopt er een procedure tot aanwijzing daartoe? **Nee**
Is er sprake van een gemeentelijk-, provinciaal-of rijksmonument of loopt er een procedure tot aanwijzing daartoe? **Nee**
Is er volgens het bestemmingsplan sprake van een beeldbepalend of karakteristiek object? **Nee**
- j. Is er sprake (geweest) van ruilverkaveling? **Nee**
Zo ja, moet u hiervoor ruilverkavelingsrente betalen? Ja / Nee
Zo ja, hoeveel en voor hoe lang? Bedrag: € _____
Duur : _____

- k. Is er sprake van onteigening? **Nee**
- l. Is de woning of de grond geheel of gedeeltelijk verhuurd of bij anderen in gebruik? **Nee**
 Zo ja: Is er een huurcontract? Ja / Nee
 Welk gedeelte is verhuurd? : _____
 Welke delen vallen onder gezamenlijk gebruik? : _____
 Welke zaken zijn van de huurder en mag hij verwijderen bij ontruiming? : _____
 (Bijvoorbeeld geiser, keuken, lampen.)
 Heeft de huurder een waarborgsom gestort? Ja / Nee
 Zo ja, hoeveel? € _____
 Heeft u nog andere afspraken met de huurders gemaakt? Ja / Nee
 Zo ja, welke? : _____
- m. Is er over het pand een geschil/procedures gaande, al dan niet bij de rechter, huurcommissie of een andere instantie? (bijvoorbeeld onteigening/kwesties met burens, zoals erfdiensbaarheden, recht van overpad, erfafscheidingen e.d.) Ja / Nee
 Zo ja, welke is/zijn dat? : _____
- n. Is er bezwaar gemaakt tegen de waardebeschikking WOZ? **Nee**
 Zo ja, toelichting : _____
- o. Zijn er door de overheid of nutsbedrijven verbeteringen of herstellingen voorgeschreven of aangekondigd die nog niet naar behoren zijn uitgevoerd? **Nee**
 Zo ja, welke? : _____
- p. Zijn er in het verleden subsidies of premies verstrekt die bij verkoop van de woning voor een deel kunnen worden teruggevorderd? **Nee**
 Zo ja, welke? : _____
- q. Is het pand onbewoonbaar verklaard of in het verleden ooit onbewoonbaar verklaard geweest? **Nee**
 Zo ja, waarom? : _____
- r. Is er bij verkoop sprake van een omzetbelastingheffing? **Nee**
 (Bijvoorbeeld omdat het een voormalig bedrijfsonroerendgoed is, of een woning met praktijkgedeelte, of omdat u pas ingrijpend verbouwd hebt.)
 Zo ja, waarom? : _____
- s. Hoe gebruikt u de woning nu? (Bijvoorbeeld woning, : **woning**
 praktijk, winkel, opslag)
 Is dat gebruik volgens de gemeente toegestaan? **Ja**
 Zo nee, heeft de gemeente dit strijdige gebruik wel eens bij u aangekaart? **n.v.t.**
 Hoe heeft de gemeente dit strijdige gebruik bij u aangekaart? : _____
- 2. Gevels**
- a. Is er sprake (geweest) van vochtdoorslag of aanhoudend vochtige plekken op de gevels? **Nee**
 Zo ja, waar? : _____
- b. Zijn er (gerepareerde) scheuren/beschadigingen in/aan de gevels aanwezig? **Nee**
 Zo ja, waar? : _____

- c. Zijn de gevels tijdens de bouw geïsoleerd? **Nee**
 Zo nee, zijn de gevels daarna geïsoleerd? **Ja**
 Is er sprake van volledige isolatie? **Ja**
 Zo nee, welke delen zijn er niet geïsoleerd? : _____
- d. Zijn de gevels ooit gereinigd? **Ja / Nee**
 Zo ja, volgens welke methode en wanneer? : **Niet gedurende dat wij er gewoond hebben**

3. Dak(en)

- a. Hoe oud zijn de daken?
 Platte daken : **Uit 2015, bijna 6 jaar**
 Overige daken : **vanaf nieuwbouw, 70 jaar**
- b. Heeft u last van daklekkages (gehad)? **Ja**
 Zo ja, waar? : **Bij afvoer regenpijp platte dak, gerepareerd. Op de nok, richting nr 61, gerepareerd**
- c. Zijn er in het verleden gebreken geconstateerd aan de dakconstructie zoals scheve, doorbuigende, krakende, beschadigde en/of aangetaste dakdelen? **Ja / Nee**
 Zo ja, waar? : **Niet terwijl wij er wonen**
- d. Heeft u het dak al eens (gedeeltelijk) laten vernieuwen c.q. laten repareren? **Ja**
 Zo ja, welk (gedeelte van het) dak en waarom? : **Nokpannen opnieuw gelijmd en versleten stukken daklood vernieuwd**
- e. Is het dak tijdens de bouw geïsoleerd? **Nee**
 Zo nee, is het dak daarna geïsoleerd? **Ja**
 Is er sprake van volledige isolatie? **Nee**
 Zo nee, welke delen zijn er niet geïsoleerd? : **Schuine daken zijn niet geïsoleerd. Het platte dak is geïsoleerd**
- f. Zijn de regenwaterafvoeren lek of verstopt? **Nee**
 Zo ja, toelichting : _____
- g. Zijn de dakgoten lek of verstopt? **Nee**
 Zo ja, toelichting : _____

4. Kozijnen, ramen, en deuren

- a. Wanneer zijn de kozijnen, ramen en deuren voor het laatst geschilderd? : **ruim 3 jaar geleden**
 Is dit gebeurd door een erkend schildersbedrijf? **Ja**
 Zo ja, door wie? : **homebell**
- b. Functioneren alle scharnieren en sloten? **Ja**
 Zo nee, toelichting : _____
- c. Zijn voor alle afsluitbare deuren, ramen etc. sleutels aanwezig? **Nee**
 Zo nee, voor welke deuren, ramen etc. niet? : **Voor de kiepgarage deur is geen sleutel meer, kan alleen van binnenuit geopen worden. Weet ook niet zeker of alle slaapkamerdeursleutels nog compleet zijn.**
- d. Is er sprake van isolerende beglazing? **Ja**

Is er sprake van volledige isolatie? **Ja**

Zo nee, welke delen zijn er niet geïsoleerd? : _____

e. Is er bij de isolerende beglazing sprake van condensvorming tussen het glas? **Nee**
(Denk aan lekkende ruiten.)

Zo ja, waar? : _____

5. Vloeren, plafonds en wanden

a. Is er sprake (geweest) van vochtdoorslag of optrekkend vocht op vloeren, plafonds en/of wanden? **Nee**

Zo ja, waar? : _____

b. Is er sprake (geweest) van schimmelvorming op de vloeren, plafonds en/of wanden? **Ja**

Zo ja, waar? : **In de kamer achter de garage vanwege lekkage dak.
Gerepareerd**

c. Zijn er (gerepareerde) of (verborgen) scheuren en/of beschadigingen in/aan vloeren, plafonds en/of wanden aanwezig? **Nee**

Zo ja, waar? : _____

d. Hebben zich in het verleden problemen voorgedaan met de afwerkingen? (Bijvoorbeeld loszittend tegelwerk, loslatend behang of spuitwerk, holklinkend of loszittend stucwerk, etc.) **Ja / Nee**

Zo ja, waar? : _____

e. Is er sprake (geweest) van gebreken aan de vloerconstructie, zoals scheve, doorbuigende, krakende, beschadigde en/of aangetaste vloerdelen? **Nee**

Zo ja, waar? : _____

f. Is er sprake van vloerisolatie? **Ja**

Is er sprake van volledige isolatie? **Ja**

Zo nee, welke delen zijn er niet geïsoleerd? : _____

6. Kelder, kruipruimte en fundering

a. Is er sprake (geweest) van gebreken aan de fundering? **Niet bekend**

Zo ja, waar? : **Niet gedurende dat wij er gewoond hebben.**

b. Is de kruipruimte toegankelijk? **Ja**

Is de kruipruimte droog? **Ja**

Zo nee of meestal, toelichting: : _____

c. Is er sprake van vochtdoorslag door de kelderwand? **Ja / Nee / Soms**

Zo ja of soms, toelichting: : _____

d. Is de grondwaterstand in de afgelopen jaren waarneembaar gewijzigd of is er sprake van wateroverlast geweest? **Nee**

Zo ja, heeft dit tot problemen geleid in de vorm van water in de kruipruimte c.q. kelder? **Ja / Nee / n.v.t.**

Zo nee, tot wat voor andere problemen heeft dit geleid? : _____

7. Installaties

a. Wat voor warmte-installatie is er aanwezig? : **cv-installatie**

(Bijvoorbeeld cv-installatie, WTW-systeem, WKO-)

stysteem.)

Wat is het merk van de installatie en hoe oud is deze? Merk : **Remeha,**

Leeftijd : **7**

Wanneer is deze voor het laatst onderhouden? : **2019**

Is het onderhoud uitgevoerd door een erkend bedrijf? **Ja**

Zo ja, door wie? : **verhoog verwarming**

b. Zijn er de afgelopen tijd zaken opgevallen ten aanzien van de installatie? **Nee**
(bijvoorbeeld de cv-installatie moet meer dan 1 keer per jaar bijgevuld worden)

Zo ja, wat is u opgevallen? : _____

c. Zijn er radiatoren die niet warm worden? **Nee**

Zo ja, welke? : _____

d. Zijn er radiatoren of (water)leidingen die lekken? **Nee**

Zo ja, waar en welke? : _____

e. Zijn er radiatoren of (water)leidingen die ooit zijn bevroren? **Nee**

Zo ja, waar? : _____

f. Heeft u vloerverwarming in de woning? **Nee**

Zo ja, waar? : _____

g. Zijn er vertrekken die niet (goed) warm worden? **Nee**

Zo ja, welke? : _____

h. Heeft de woning zonnepanelen die uw eigendom zijn? **Ja**

Zo ja, blijven de zonnepanelen achter? **Ja**

Heeft de woning zonnepanelen die worden gehuurd? **Nee**

Kan het huurcontract worden overgenomen door koper? **Ja / Nee**

In welk jaar zijn de zonnepanelen geplaatst en door : **2017**
wie? Jaar

Installateur : **zelfstroom**

Is de btw over het aankoopbedrag teruggevraagd van de belastingdienst? **Ja**

Hoeveel stroom heeft u het afgelopen jaar opgewekt? Jaar : **2020**

Aantal kWh : **2649**

Hoe lang zit er nog fabrieksgarantie op de zonnepanelen? : **21 jaar**

Zijn de zonnepanelen aangeschaft met subsidie? **Ja**

Zo ja, moet de subsidie worden terugbetaald? **Nee**

Zo ja, welk bedrag moet worden terugbetaald? € _____

i. In welk jaar zijn voor het laatst de aanwezige schoorsteenkanalen/rookgasafvoeren geveegd/gereinigd? : **Niet aanwezig**

j. Wanneer heeft u de aanwezige schoorsteenkanalen : _____
voor het laatst gebruikt?

- Is de trek van aanwezige schoorsteenkanalen goed? Ja / Nee / Niet bekend
- k. Is de elektrische installatie vernieuwd? **Nee**
 Zo ja, wanneer? : _____
 Zo ja, welke onderdelen? : _____
- l. Zijn er gebreken aan de (technische) installaties? **Niet bekend**
 Zo ja, welke? : _____
- 8. Sanitair en riolering**
- a. Zijn er beschadigingen aan wastafels, douche, bad, toiletten, gootstenen en kranen? **Ja**
 Zo ja, welke? : **Barst in wastafel in de badkamer, barst in Toiletpot beneden. Beiden zijn nog steeds waterdicht**
- b. Lopen de afvoeren van wastafels, douche, bad, toiletten, gootstenen en kranen goed door? **Ja**
 Zo nee, welke niet? : _____
- c. Is de woning aangesloten op het gemeentelijke riool? **Ja**
- d. Zijn er gebreken (geweest) aan de riolering, zoals breuken, stankoverlast, lekkages, etc.? **Nee**
 Zo ja, welke? : _____
- e. Is er een andere voorziening, zoals een septictank, beerput of dergelijk aanwezig? **Nee**
 Zo ja, wat is er aanwezig en hoe dient dit te worden : _____
 onderhouden?
- 9. Diversen**
- a. Wat is het bouwjaar van de woning? : **1951**
- b. Zijn er asbesthoudende materialen in de woning aanwezig? **Niet bekend**
 Zo ja, welke en waar? : _____
- c. Blijft er in de woning zeil achter, al dan niet vastgelijmd, dat is aangeschaft tussen 1955 en 1982? **Niet bekend**
- d. Is er sprake van loden leidingen in de woning? **Niet bekend**
 Zo ja, waar? : _____
- e. Is de grond verontreinigd? **Niet bekend**
 Zo ja, is er een onderzoeksrapport? Ja / Nee / n.v.t.
 Zo ja, heeft de gemeente/provincie een onderzoeks- of saneringsbevel opgelegd? **n.v.t.**
- f. Is er een olietank aanwezig? **Nee**
 Zo ja, is deze gesaneerd/verwijderd? **n.v.t.**
 Zo ja, waar is de olietank op het perceel gesitueerd?: _____
 Is er een Kiwa-certificaat aanwezig? Ja / Nee / n.v.t.
- g. Is er sprake van overlast door ongedierte in of (rond)om de woning? **Nee**
 (*Denk aan muizen, ratten, kakkerlakken, etc.*)
 Zo ja, waar? : _____
- h. Is de woning aangetast door houtworm, boktor, ander ongedierte of zwam? **Niet bekend**
 Zo ja, waar? : _____

Zo ja, is deze aantasting al eens behandeld? Ja / Nee / n.v.t.

Zo ja, wanneer? : _____

Zo ja, door welk bedrijf? : _____

- i. Is er sprake van chlorideschade (betonrot)? (*Betonrot komt vooral voor in kruipruimtes van woningen gebouwd tussen 1965 en 1981 die voorzien zijn van betonnen vloerelementen van het merk Kwaaitaal of Manta. Ook andere beton- elementen - bijvoorbeeld balkons - kunnen aangetast zijn*) **Niet bekend**

Zo ja, waar? : _____

- j. Hebben er verbouwingen en/of bijbouwingen plaatsgevonden in en/of om de woning? **Ja**

Zo ja, welke ver-/bijbouwingen? : **uitbouw garage en keueken naar achter**

Zo ja, in welk jaartal? : **2015**

Zo ja, door welk bedrijf zijn deze uitgevoerd? : **totaalbouw Gouda**

- k. Zijn er verbouwingen of uitbreidingen uitgevoerd zonder omgevingsvergunning (voorheen bouwvergunning)? **Ja**

Zo ja, welke? : **bovengenoemde, waren niet vergunningsplichtig**

- l. Bent u in het bezit van een energieprestatiecertificaat/energielabel? **Ja**

Zo ja, welke label? : **c**

10. Vaste lasten

- a. Hoeveel betaalde u voor de laatste aanslag onroerendezaakbelasting? **€ 239**

Belastingjaar : **2020**

- b. Wat is de WOZ-waarde? **€ 238000**

Peiljaar? : **2019**

- c. Hoeveel betaalde u voor de laatste aanslag waterschapslasten? **€ 343**

Belastingjaar? : **2020**

- d. Hoeveel betaalde u voor de laatste aanslag rioolrecht? **€ 534**

Belastingjaar : **2020**

- e. Welke voorschotbedragen betaalt u maandelijks aan de nutsbedrijven? Gas: **€ 78**

Elektra: **€ 106**

Blokverwarming: € _____

Anders : _____

Te weten € _____

- f. Zijn er lease- en/of huurkoopcontracten? (*Bijvoorbeeld keuken, kozijnen, cv-ketel, etc.*) **Nee**

Zo ja, welke? : _____

Zijn deze contracten overdraagbaar op de koper? **Ja / Nee**

Let op! Veel lease- en huurkoopcontracten zijn niet langer overdraagbaar op een koper. Neem hiervoor contact op met de betreffende leverancier.

Hoe lang lopen de contracten nog en wat is de eventuele afkoopsom? Afkoopsom € _____

Duur : _____

- g. Als er sprake is van erfpacht of opstalrecht hoe hoog is dan de canon per jaar? € _____

Heeft u alle canons betaald? **n.v.t.**

Is de canon afgekocht? **n.v.t.**

Zo ja, tot wanneer? : _____

h. Heeft u alle gemeentelijke belastingen die u verschuldigd bent al betaald? **Ja**

Zijn er variabele bedragen voor gemeenschappelijke poorten, inritten of terreinen? Ja / Nee

Zo ja, hoe hoog en waarvoor? : _____

i. Heeft u, om in de straat te parkeren, een parkeervergunning nodig? **Ja**

Hoeveel parkeervergunningen kunnen er maximaal : **2**
worden aangevraagd?

Wat zijn de kosten voor deze parkeervergunning(en) per jaar? **€ 156**

11. Garanties

Zijn er lopende onderhoudscontracten en/of garantieregelingen overdraagbaar aan de koper? **Nee**

(Zoals dakbedekking, cv-installatie, dubbele beglazing, etc.)

Zo ja, welke? : _____

12. Nadere informatie

Overige zaken(Overige zaken die de koper naar uw mening moet weten) : **106 euro stroom per maand is inclusief thuis laden van de elektrische auto. Waarde hiervan rond de 50 euro per maand**

Nadere informatie bij het kopen van een onroerende zaak

Hieronder treft u belangrijke informatie aan bij het kopen van een onroerende zaak. Uiteraard is het niet mogelijk al uw vragen reeds te beantwoorden. Wij zijn graag bereid nadere informatie te verstrekken.

Presentatie

U ontvangt een vrijblijvende verkooppresentatie van de woningen welke wij te koop aanbieden. De roerende zakenlijst maakt onderdeel uit van de aanbieding. De presentatie wordt aan meerdere gegadigden verstrekt. Deze informatie is door ons met de nodige zorgvuldigheid samengesteld. Onzerzijds wordt echter geen enkele aansprakelijkheid aanvaard voor enige onvolledigheid, onjuistheid of anderszins, dan wel de gevolgen daarvan. Alle opgegeven maten en oppervlakten zijn indicatief.

Toelichtingsclausule BBMI

De Branche Brede Meet Instructie (BBMI) is gebaseerd op de NEN2580. De Meetinstructie is bedoeld om een meer eenduidige manier van meten toe te passen voor het geven van een indicatie van de gebruiksoppervlakte. De Meetinstructie sluit verschillen in meetuitkomsten niet volledig uit, door bijvoorbeeld interpretatieverschillen, afrondingen of beperkingen bij het uitvoeren van de meting. U koopt een woning 'as it is'. De plattegronden in de brochure dienen enkel om een indruk te geven van het object.

Rechtsgeldige koopovereenkomst pas ná ondertekening

Een mondelinge overeenstemming tussen de particuliere verkoper en de particuliere koper is niet rechtsgeldig. Met andere woorden: er is geen koop. Er is pas sprake van een rechtsgeldige koop als de particuliere verkoper en de particuliere koper de koopovereenkomst hebben ondertekend. Dit vloeit voort uit artikel 7:2 Burgerlijk Wetboek. Een bevestiging van de mondelinge overeenstemming per e-mail of een toegestuurd concept van de koopovereenkomst wordt overigens niet gezien als een 'ondertekende koopovereenkomst'.

Verkopend makelaar

Wij behartigen in deze potentiële transactie de belangen van de verkoper. Als u behoefte heeft aan advies bij de koop dan raden wij u aan een lokale NVM makelaar in te schakelen als aankopend makelaar.

Kosten koper

Dit zijn de kosten die de koper naast de koopsom tevens dient te betalen en bestaan uit 2% overdrachtsbelasting, kosten van de notaris en het kadaster. De verkoper betaalt de verkopend makelaar.

Mededelingsplicht

De verkoper is verplicht gebreken, bijzondere omstandigheden, bodemvervuiling, planologische ontwikkelingen etc. te melden aan de koper. Dit gebeurt veelal via de "vragenlijst bij verkoop". U kunt op verzoek hiervan een kopie ontvangen. De verkoper kan middels een aantal uitsluitingen zijn mededelingsplicht beperken (ouderdomsclausule, asbestclausule, nimmer bewoond clausule etc.).

Onderzoeksplicht

U heeft als koper ook een onderzoeksplicht, bijv. op het gebied van de bouwkundige staat en op het gebied van planologische omstandigheden (bestemmingsplan: zie www.ruimtelijkeplannen.nl).

Bouwkundige keuring

Indien u twijfelt over de bouwkundige staat, mededelingen van de verkoper wenst te onderzoeken of gewoon een goede indicatie van de conditie van het object, aanwezige gebreken en toekomstig onderhoud etc. wenst, dan adviseren wij u een bouwkundige keuring te laten uitvoeren. Dit kan voorafgaande aan de onderhandeling maar ook als ontbindende voorwaarde. Wij adviseren u altijd een bouwkundige keuring uit te laten voeren. Na de koop kunt u

overeenkomstig artikel 6.1. van de NVM koopovereenkomst een verkoper niet meer aansprakelijk stellen voor gebreken.

Onderhandelingen

Indien u een bod wenst uit te brengen op de woning dan kunt u contact op te nemen met de verkopend makelaar van Boer Makelaardij. Het bod dient bij voorkeur persoonlijk of per telefoon te worden uitgebracht. Wij vragen u het bod altijd schriftelijk bevestigen. Een bod, enkel per e-mail wordt niet geaccepteerd. Eventuele voorwaarden zoals financiering, bouwkeuring, enzovoort moeten al tijdens de onderhandeling aan de makelaar worden medegedeeld. Een ontbindende voorwaarde van financiering loopt voor de periode van **4** weken nadat de onderhandeling is afgerond.

Waarborgsom/bankgarantie

De koper zal 1 week na het einde van de ontbindende voorwaarde van financiering een 10% zekerheidsstelling dienen af te geven bij de notaris.

NVM koopakte

Als verkopend makelaar zullen wij na de onderhandelingen de koopakte (opgesteld door o.a. de NVM, de Consumentenbond, Vereniging Eigen Huis) opmaken. Het kan voorkomen dat bepaalde artikelen worden opgenomen zoals:

- Asbestclausule : bij woningen gebouwd voor 1993 zullen wij een artikel opnemen waarin de koper de verkoper vrijwaart voor eventuele aanwezigheid van asbesthoudende stoffen.
- Ouderdomsclausule : bij oudere woningen (ouder dan 25 jaar) zullen wij een artikel opnemen waarin de koper verklaart bekend te zijn met het feit dat de woning op een andere wijze is gebouwd dan nieuwe-recente woningen, dat de koper bekend is met de bouwkundige conditie van het pand en verkoper te vrijwaren voor aansprakelijkheid van gebreken.

Andere artikelen welke opgenomen kunnen worden zijn o.a. nimmer bewoond (in geval van verhuurders, erfgenamen etc), fundering etc.

Wij zijn graag bereid de inhoud en gevolgen van dergelijke artikelen nader toe te lichten.

Uiteraard kunnen ook andere aanvullende en ter zake doende artikelen worden opgenomen.

Bedenktijd

Na ontvangst door de koper van een door beide partijen ondertekende kopie van de koopakte heeft de koper nog 3 dagen bedenktijd.

Geen interesse?

Indien u geen interesse heeft in de bezichtigde woning dan vernemen wij dat graag. Wij kunnen dan de verkopende partij informeren over uw reactie. Tevens bestaat de mogelijkheid dat wij andere woningen te koop hebben die interessant voor u kunnen zijn.

Inschrijven

U kunt zich bij ons kosteloos inschrijven voor nieuw aanbod via www.boer-gouda.nl 'gratis zoekopdracht'.

Gratis waardebeoordeling

Om een juiste beslissing te nemen ten aanzien van een mogelijke aankoop kan het zijn dat u wilt weten wat uw huidige woning waard is. Wij kunnen voor u een gratis, deskundige en onafhankelijke waardebeoordeling verzorgen van uw woning door één van onze NVM makelaars/register taxateurs.

Lid NVM

Om onze klanten zo goed mogelijk van dienst te zijn, zijn wij lid van de Nederlandse Vereniging van Makelaars en Vastgoed-deskundigen. Dit lidmaatschap is persoonlijk en garandeert een hoge mate van deskundigheid, integerheid en kwaliteit.

Wij hebben maar liefst 3 beëdigde NVM makelaars in dienst:

- Mevrouw Carla Goedhart 06-54626700
- De heer Robert Roos 06-51228341
- De heer Sebastiaan Lagendijk 06-22932376

Boer Makelaardij is lid NVM Wonen, NVM Bedrijfshuisvesting, NVM Woningmarktconsultants en NVM Nieuwbouwspecialist.

Dienstverlening Wonen en Bedrijven

Onze dienstverlening kenmerkt zich door een enthousiaste, actieve en deskundige werkwijze, gebruikmakend van de moderne technieken. Wij verwijzen u graag naar onze zeer complete internetsite www.boer-gouda.nl voor de 5 redenen om te kiezen voor Boer Makelaardij en het Stappenplan.

Wilt u eens praten over één van de onderstaande diensten dan vragen wij u contact met ons op te nemen. Wij komen graag bij u op bezoek.

- verkoopbegeleiding
- aankoopbegeleiding
- aan-/verhuurbegeleiding
- nieuwbouw
- taxaties voor diverse doeleinden

Tevens zijn wij u graag van dienst voor bovenstaande diensten in het Midden en Kleinbedrijf (bedrijfshuisvesting) en op het gebied van Woningmarktconsultancy.

Hypotheek-financieel advies

Wij vragen u vriendelijk voorafgaand aan bezichtigingen u te laten informeren over uw leenmogelijkheden. Indien gewenst kunnen wij u in contact brengen met een deskundig adviseur voor een financieel/hypotheekgesprek.

AVG/WWFT

Wij werken volgens de regelgeving van de WWFT en AVG. Ongebruikelijke transacties zijn wij genoodzaakt te melden. Persoonsgegevens worden opgenomen in een register als bedoeld in de AVG. Voor onze Privacystatement verwijzen wij naar www.boer-gouda.nl.

Openingstijden kantoor Meridiaan 39 te Gouda

- maandag t/m donderdag 9.00-17.30 uur, vrijdag 9.00-17.00 uur, zaterdag 11.00-13.00 uur

Volg ons op Facebook, Instagram en Twitter: @boermakelaardij

Boer Makelaardij Midden-Holland B.V.
Meridiaan 39
2801 DA, GOUDA
Tel: 0182-538400
Fax: 0182-538440
E-mail: info@boer-gouda.nl
www.boer-gouda.nl

