



Gedenklaan 32, 2806 KL Gouda

Vraagprijs € 169.000,- k.k.

Omschrijving

In een groen opgezette en kindvriendelijke woonwijk in Gouda Oost gelegen goed onderhouden 3-kamer (voorheen 4 kamer) appartement op de 1e verdieping met ruime living, nette gesloten keuken, 2 slaapkamers, badkamer, zonnig balkon op het westen en eigen berging in de onderbouw. Bouwjaar 1964. Inhoud ca. 237m³. Woonoppervlakte ca. 73m². Gebouwgebonden buitenruimte ca. 5m². Externe berging ca. 7m².

Indeling begane grond:

Centrale entree met bellentableau, brievenbussen, trappenhuis, liftinstallatie en toegang tot de eigen berging van ca. 7m² in de onderbouw.

Indeling appartement 1e verdieping:

Entree met meterkast (2 groepen), ruime hal met nieuwe videofoon en nette toiletruimte.

Ruime en lichtvriendelijke living ca. 35m² voorzien van elektrisch bedienbaar zonnescherm aan de achterzijde en deur naar het zonnige balkon.

Nette en gesloten keukenruimte ca. 6m² aan de voorzijde van het appartement met een L-vormige keukenopstelling voorzien van 4-pits gaskookplaat, afzuigkap, combimagnetron, vaatwasser, koel-/vriescombinatie, spoelbak, voldoende opbergruimte en toegang tot de badkamer ca. 4m² voorzien van douchecabine, wastafelmeubel met spiegel, aansluiting wasapparatuur en opstelplaats boiler.

Ruime slaapkamer (1) ca. 9,5m² aan de achterzijde van het appartement.

Slaapkamer (2) ca. 5,5m² aan de achterzijde van het appartement.

Het gehele appartement is voorzien van laminaatvloer afwerking en nette wand- en plafondbewerking.

Buitenzijde:

Zonnig balkon van ca. 5m² aan de achterzijde van het appartement gelegen op het westen. Het balkon is voorzien van een vaste kast en elektrisch bedienbaar zonnescherm.

Afmetingen:

Woonkamer ca. 9.60x3.63m.

Keuken ca. 2.60x2.39m.

Badkamer ca. 1.55x2.39m.

Slaapkamer (1) ca. 4.01x2.39m.

Slaapkamer (2) ca. 2.98x1.89m.

Balkon ca. 1.47/0.94x3.89m.

Berging ca. 3.86x1.62m.

Algemeen:

- * bouwjaar 1964, inhoud ca. 237m³, woonoppervlakte ca. 73m², gebouwgebonden buitenruimte ca. 5m², externe berguimte ca. 7m²;
- * het betreft hier een goed onderhouden 3-kamer appartement op de 1e verdieping;
- * het appartement is voorzien van gedeeltelijk dubbel glas;
- * warm water middels elektrische boiler (huur) en verwarming middels blokverwarming;
- * zonnige balkon op het westen;
- * het appartement is voorzien van een eigen berging in de onderbouw;
- * actieve Vereniging van Eigenaren, bijdrage ca. € 283,34 per maand (o.a. voor reservering onderhoudskosten, schoonmaak- en verlichting gemeenschappelijk ruimten, vergader- en bestuurskosten, diverse verzekeringen en inclusief voorschot stookkosten);
- * opgenomen in de koopovereenkomst zal worden: nimmer bewoond clausule;
- * centraal gelegen nabij speeltuinen, winkels, supermarkten, openbaar vervoer, scholen, kinderdagverblijf, sportvoorzieningen en het historische centrum van Gouda;
- * wij verwijzen u tot slot naar de "nadere informatie bij het kopen van een onroerende zaak" achter in deze brochure.

Kenmerken

Vraagprijs	: € 169.000,00
Soort	: Appartement
Open portiek	: Nee
Aantal kamers	: 3 kamers waarvan 2 slaapkamer(s)
Inhoud woning	: 237 m ³
Gebruiksoppervlakte woonfunctie	: 73 m ²
Soort appartement	: Galerijflat
Bouwjaar	: 1964
Ligging	: In woonwijk, vrij uitzicht
Tuin	: Geen tuin
Garage	: Geen garage
Verwarming	: Blokverwarming
Isolatie	: Gedeeltelijk dubbel glas
Voorzieningen	: TV kabel, Buitenzonwering

Locatie

Gedenklaan 32
2806 KL GOUDA



Foto's



Foto's

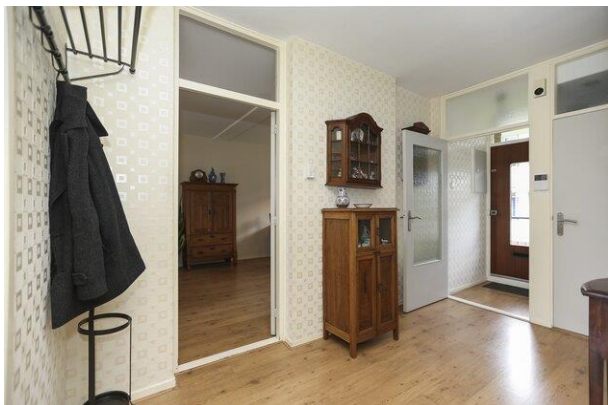

Foto's

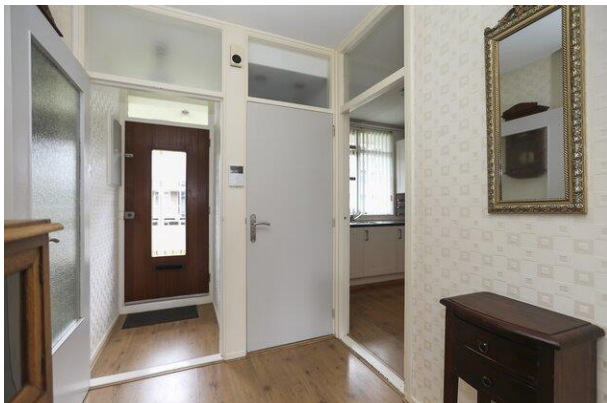

Foto's



Foto's



Plattegrond



Plattegrond

1.62m

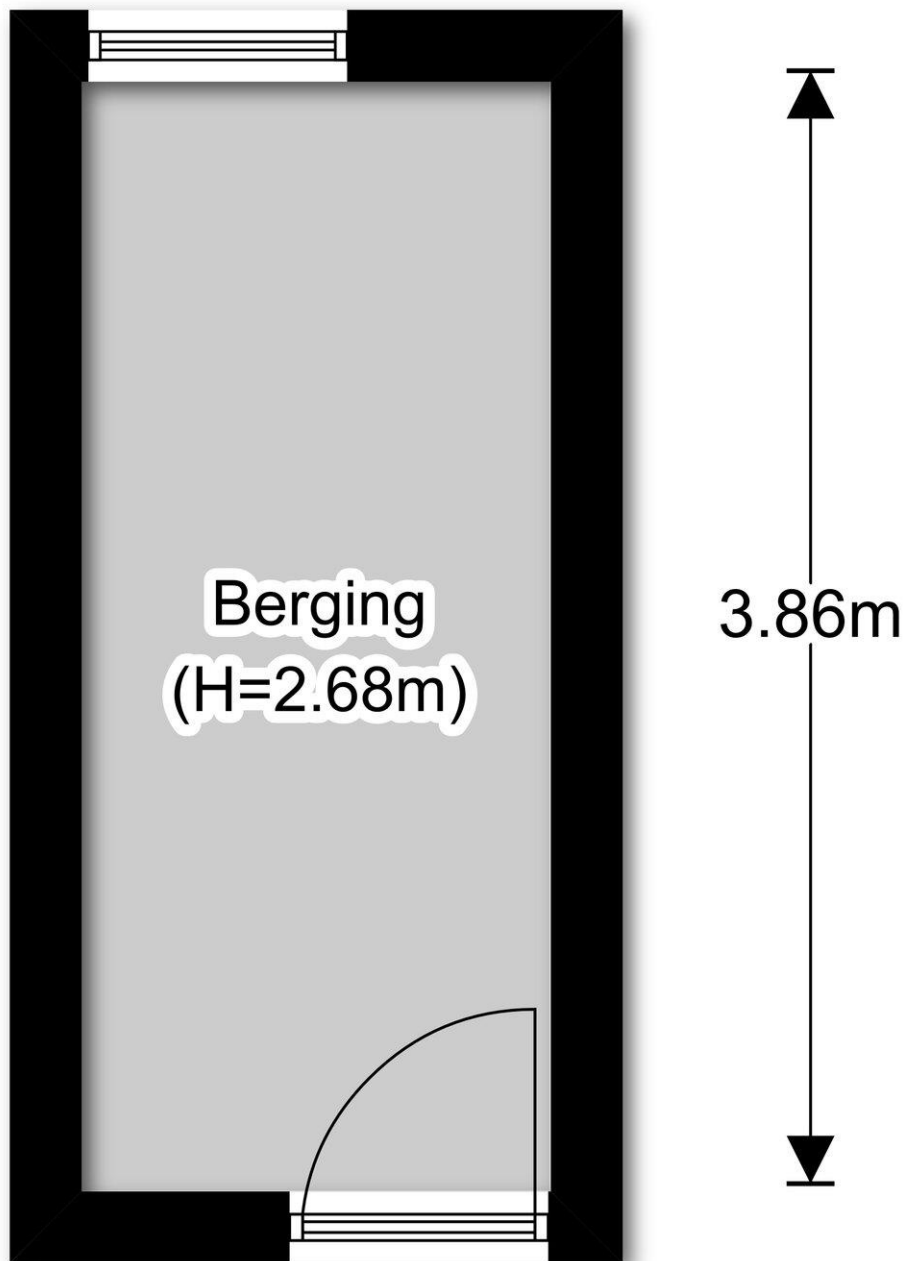



MEETSTAAT GEBRUIKSOPPERVLAKTE WONINGEN

OBJEOT VASTGOED VISUALISATIE
WEBSITE: WWW.OBJEOT.NL
EMAIL: KANTOOR@OBJEOT.NL

ADRES: Gedenklaan 32
2806 KL Gouda

OPDRACHTGEVER: Boer Makelaardij Midden-Holland B.V.

OPNAME DATUM: 24 november 2020, Jeroen Vermeeren

OBJECT: woning

OPMAAK MEETSTAAT: 24 november 2020, Jeroen Vermeeren

TYPE: appartement

MEETCERTIFICAAT: Type A - maatvoering en ruimtegebruik is op lokatie ingemeten en gecontroleerd.

STATUS, VERSIE: definitief, V1

TVO	AP	GO
totaal vloeroppervlakte	afrekkosten (<150, vides, etc.)	gebruiks oppervlakte
00.00	00.00	00.00
73.45	00.00	73.45
-	-	-
-	-	-
-	-	-
73.45 m²	00.00 m²	73.45 m²

BOUWLAAG 1: begane grond

BOUWLAAG 2: eerste verdieping

BOUWLAAG 3:

BOUWLAAG 4:

BOUWLAAG 5:

TOTALEN:

OIR	GOW	GGB	EB	BI
GO overig inpandige ruimten	GO wonen	gebouw gebonden buitenruimten	externe bergruimten	bruto inhoud
00.00	00.00	00.00	06.25	00.00
00.35	73.10	04.75	00.50	236.55
-	-	-	-	-
-	-	-	-	-
-	-	-	-	-
00.35 m²	73.10 m²	04.75 m²	06.75 m²	236.55 m³

OPMERKINGEN:

Op alle meetstaten zijn de Algemene Voorwaarden van Object Vastgoed Visualisatie van toepassing. Alle metingen zijn verricht conform de meest recente 'meetinstructie, gebruiksoppervlakte woningen en bruto inhoud woningen' gebaseerd op de NEN2580. De meetinstructie sluit verschillen in uitkomsten niet volledig uit, door bijvoorbeeld interpretatieverschillen, afrondingen of beperkingen bij de uitvoering van de meting. De meetstaat dient te allen tijde door de afnemer te worden gecontroleerd voorafgaand aan publicatie.



<p>12345 25 Perceelnummer Huisnummer Vastgestelde kadastrale grens Voorlopige kadastrale grens Administratieve kadastrale grens Bebouwing</p>	<p>Deze kaart is noordgericht Perceelnummer Huisnummer Vastgestelde kadastrale grens Voorlopige kadastrale grens Administratieve kadastrale grens Bebouwing</p>	<p>Schaal 1: 500 Kadastrale gemeente Gouda Sectie K Perceel 3654</p>	<p>kadaster</p> 
--	---	---	--

Voor een eensluitend uittreksel, geleverd op 18 november 2020
 De bewaarder van het kadaster en de openbare registers
 Aan dit uittreksel kunnen geen betrouwbare maten worden ontleend.
 De Dienst voor het kadaster en de openbare registers behoudt zich de intellectuele
 eigendomsrechten voor, waaronder het auteursrecht en het databankenrecht.

Vragenlijst voor de verkoop van een appartement

DEEL B

1. Bijzonderheden

- a. Zijn er nadat u het appartement in eigendom hebt gekregen nog andere, eventuele aanvullende notariële of onderhandse akten opgesteld met betrekking tot het appartement? **Nee**
Zo ja, welke? : _____
- b. Zijn er mondelinge of schriftelijke afspraken gemaakt over aangrenzende percelen? **Nee**
(Denk hierbij aan regelingen voor het gebruik van een poort, schuur, garage, tuin, overeenkomsten met meerdere burens, toezeggingen, erfafscheidingen.)
Zo ja, welke zijn dat : _____
- c. Wijken de huidige terreinafscheidingen af van de kadastrale eigendomsgrenzen? **Nee**
(Denk hierbij ook aan strookjes grond van de gemeente die u in gebruik heeft, of grond van u die gebruikt wordt door de burens.)
Zo ja, waaruit bestaat die afwijking? : _____
- d. Is een gedeelte van uw appartement, schuur, garage of schutting gebouwd op grond van de burens of andersom? **Nee**
Zo ja, graag nader toelichten : _____
- e. Heeft u grond van derden in gebruik? **Nee**
Zo ja, welke grond? : _____
- f. Rusten er voor zover u weet 'bijzondere lasten en beperkingen' op het appartement? **Nee**
(*'Bijzondere lasten en beperkingen' kunnen privaatrechtelijke beperkingen zijn zoals (lijdende) erfdiensbaarheden (bijvoorbeeld een recht van overpad), kwalitatieve verplichtingen, kettingbedingen, vruchtgebruik, voorkeursrecht (bijvoorbeeld een eerste recht van koop), opstalrecht, erfpacht, huurkoop. Het kan ook gaan om publiekrechtelijke beperkingen zoals een aanschrijving van de gemeente in het kader van een illegale verbouwing.*)
Zo ja, welke? : _____
- g. Is de Wet voorkeursrecht gemeenten van toepassing? **Nee**
- h. Is er een anti-speculatiebeding van toepassing op het appartement? **Nee**
Zo ja, hoe lang nog? : _____
- i. Is er sprake van een beschermd stads- of dorpsgezicht of loopt er een procedure tot aanwijzing daartoe? **Nee**
Is er sprake van een gemeentelijk-, provinciaal-of rijksmonument of loopt er een procedure tot aanwijzing daartoe? **Nee**
Is er volgens het bestemmingsplan sprake van een beeldbepalend of karakteristiek object? **Nee**
- j. Is er sprake (geweest) van ruilverkaveling? **Nee**
Zo ja, moet u hiervoor ruilverkavelingsrente betalen? **Nee**
Zo ja, hoeveel en voor hoe lang? Bedrag € _____
Duur : _____
- k. Is er sprake van onteigening? **Nee**
- l. Is het appartement of de grond geheel of gedeeltelijk verhuurd of bij anderen in gebruik? **Nee**
Zo ja: Is er een huurcontract? **Nee**

- Welk gedeelte is verhuurd? : _____
- Welke delen vallen onder gezamenlijk gebruik? : _____
- Welke zaken zijn van de huurder en mag hij verwijderen bij ontruiming? (Bijvoorbeeld geiser, keuken, lampen) : _____
- Heeft de huurder een waarborgsom gestort? **Nee**
- Zo ja, hoeveel? € _____
- Heeft u nog andere afspraken met de huurders gemaakt? **Nee**
- Zo ja, welke? : _____
- m. Is er over het appartement een geschil/procedure gaande, al dan niet bij de rechter, huurcommissie of een andere instantie? (bijvoorbeeld onteigening/kwesties met burens, zoals erfdienstbaarheden, recht van overpad, erfafscheidingen e.d.) **Nee**
- Zo ja, welke is/zijn dat? : _____
- n. Is er bezwaar gemaakt tegen de waardebeschikking WOZ? **Nee**
- Zo ja, toelichting : _____
- o. Zijn er door de overheid of nutsbedrijven verbeteringen of herstellingen voorgeschreven of aangekondigd die nog niet naar behoren zijn uitgevoerd? **Nee**
- Zo ja, welke? : _____
- p. Zijn er in het verleden subsidies of premies verstrekt die bij verkoop van het appartement voor een deel kunnen worden teruggevorderd? **Nee**
- Zo ja, welke? : _____
- q. Is het appartement onbewoonbaar verklaard of in het verleden ooit onbewoonbaar verklaard geweest? **Nee**
- Zo ja, waarom? : _____
- r. Is er bij verkoop sprake van een omzetbelastingheffing? **Nee**
(Bijvoorbeeld omdat het een voormalig bedrijfsonroerendgoed is, of een appartement met praktijkgedeelte, of omdat u pas ingrijpend verbouwd hebt.)
- Zo ja, waarom? : _____
- s. Hoe gebruikt u het appartement nu? : **Bewoning**
(Bijvoorbeeld voor bewoning, praktijk, winkel, opslag.)
- t. Is dat gebruik volgens de splitsingsakte toegestaan? **Ja**
- u. Is dat gebruik volgens de gemeente toegestaan? **Ja**
- Zo nee, heeft de gemeente dit strijdige gebruik wel eens bij u aangekaart? Ja / Nee
- Hoe heeft de gemeente dit strijdige gebruik bij u aangekaart? : _____

2. Gevels

- a. Is er bij het appartement sprake (geweest) van vochtdoorslag of aanhoudend vochtige plekken op de gevels? **Nee**
- Zo ja, waar? : _____
- b. Zijn er bij het appartement (gerepareerde) scheuren/beschadigingen in/aan de gevels aanwezig? **Nee**
- Zo ja, waar? : _____

- c. Zijn de gevels bij het appartement tijdens de bouw geïsoleerd? **Niet bekend**
 Zo nee, zijn de gevels daarna geïsoleerd? **Niet bekend**
 Is er sprake van volledige isolatie? **Niet bekend**
 Zo nee, welke delen zijn er niet geïsoleerd? : _____
- d. Zijn de gevels bij het appartement ooit gereinigd? Ja / Nee
 Zo ja, volgens welke methode en wanneer? : _____

3. Dak(en)

- a. Hoe oud zijn de daken van het appartementencomplex?
 Platte daken : _____
 Overige daken : _____
- b. Heeft u last van daklekkages (gehad)? **Nee**
 Zo ja, waar? : _____
- c. Zijn er in het verleden in het appartement gebreken geconstateerd aan de dakconstructie zoals scheve, doorbuigende, krakende, beschadigde en/of aangetaste dakdelen? Ja / Nee
 Zo ja, waar? : _____
- d. Is het dak van het appartementencomplex al eens (gedeeltelijk) vernieuwd c.q. gerepareerd? Ja / Nee
 Zo ja, welk (gedeelte van het) dak en waarom? : _____
- e. Is het dak van het appartementencomplex tijdens de bouw geïsoleerd?
 Zo nee, is het dak daarna geïsoleerd? **Niet bekend**
 Is er sprake van volledige isolatie? **Niet bekend**
 Zo nee, welke delen zijn er niet geïsoleerd? : _____
- f. Zijn de regenwaterafvoeren van het appartement lek of verstopt? Ja / Nee
 Zo ja, toelichting : _____
- g. Zijn de dakgoten lek of verstopt? Ja / Nee
 Zo ja, toelichting : _____

4. Kozijnen, ramen, en deuren

- a. Wanneer zijn de (buiten)kozijnen, ramen en deuren : _____
 van het appartement voor het laatst geschilderd?
 Is dit gebeurd door een erkend schildersbedrijf? Ja / Nee
 Zo ja, door wie? : _____
- b. Functioneren alle scharnieren en sloten in het appartement? **Ja**
 Zo nee, toelichting : _____
- c. Zijn voor alle afsluitbare deuren, ramen etc. sleutels aanwezig? **Ja**
 Zo nee, voor welke deuren, ramen etc. niet? : _____
- d. Is er sprake van isolerende beglazing in het appartement? Ja / Nee
 Is er sprake van volledige isolatie? Ja / Nee
 Zo nee, welke delen zijn er niet geïsoleerd? : _____
- e. Is er bij de isolerende beglazing sprake van condensvorming tussen het glas? Ja / Nee
 (Denk aan lekkende ruiten.)

Zo ja, waar? : _____

5. Vloeren, plafonds en wanden

- a. Is er in het appartement sprake (geweest) van vochtdoorslag of optrekkend vocht op vloeren, plafonds en/of wanden? **Nee**

Zo ja, waar? : _____

- b. Is er in het appartement sprake (geweest) van schimmelvorming op de vloeren, plafonds en/of wanden? **Nee**

Zo ja, waar? : _____

- c. Zijn er in het appartement (gerepareerde) of (verborgen) scheuren en/of beschadigingen in/aan vloeren, plafonds en/of wanden aanwezig? **Nee**

Zo ja, waar? : _____

- d. Hebben zich in het verleden in het appartement problemen voorgedaan met de afwerkingen? **Nee**
(Bijvoorbeeld loszittend tegelwerk, loslatend behang of spuitwerk, holklinkend of loszittend stucwerk, etc)

Zo ja, waar? : _____

- e. Is er in het appartement sprake (geweest) van gebreken aan de vloerconstructie, zoals scheve, doorbuigende, krakende, beschadigde en/of aangetaste vloerdelen? **Nee**

Zo ja, waar? : _____

- f. Is er in het appartement sprake van vloerisolatie? **Niet bekend**
Is er sprake van volledige isolatie? **Niet bekend**

Zo nee, welke delen zijn er niet geïsoleerd? : _____

6. Kelder, kruipruimte en fundering

- a. Is er in het appartement sprake (geweest) van gebreken aan de fundering? **Niet bekend**

Zo ja, waar? : _____

- b. Is de kruipruimte van het appartement toegankelijk? Ja / Nee

Is de kruipruimte droog? Ja / Nee / Meestal

Zo nee of meestal, toelichting : _____

- c. Is er sprake van vochtdoorslag door de kelderwand? Ja / Nee / Soms

Zo ja of soms, toelichting : _____

- d. Is de grondwaterstand in de afgelopen jaren waarneembaar gewijzigd of is er sprake van wateroverlast geweest? Ja / Nee

Zo ja, heeft dit tot problemen geleid in de vorm van water in de kruipruimte c.q. kelder? Ja / Nee / n.v.t.

Zo nee, tot wat voor andere problemen heeft dit geleid? : _____

7. Installaties

- a. Wat voor warmte-installatie is er aanwezig in het appartement? : **cv-installatie**

(Bijvoorbeeld cv-installatie, WTW-systeem, WKO-systeem.)

Wat is het merk van de installatie en hoe oud is : _____

deze? Merk

Leeftijd : _____

Wanneer is deze voor het laatst onderhouden? _____

Is het onderhoud uitgevoerd door een erkend bedrijf? Ja / Nee

Zo ja, door wie? : _____

- b. Zijn er de afgelopen tijd zaken opgevallen ten aanzien van de installatie? **Nee**
(bijvoorbeeld de cv-installatie moet meer dan 1 keer per jaar bijgevuld worden)

Zo ja, wat is u opgevallen? : _____

- c. Zijn er radiatoren die niet warm worden? **Nee**

Zo ja, welke? : _____

- d. Zijn er radiatoren of (water)leidingen die lekken? **Nee**

Zo ja, waar en welke? : _____

- e. Zijn er radiatoren of (water)leidingen die ooit zijn bevroren? Ja / Nee

Zo ja, waar? : _____

- f. Heeft u vloerverwarming in het appartement? **Nee**

Zo ja, waar? : _____

- g. Zijn er vertrekken die niet (goed) warm worden? **Nee**

Zo ja, welke? : _____

- h. Heeft het appartementencomplex zonnepanelen? Ja / Nee

In welk jaar zijn de zonnepanelen geplaatst? Jaar : _____

Waarvoor wordt de energie die wordt opgewekt gebruikt? : _____

(Bijvoorbeeld voor de privé-gedeeltes van de bewoners of voor de gemeenschappelijke ruimten)

- i. In welk jaar zijn voor het laatst de aanwezige schoorsteenkanalen/rookgasafvoeren geveegd/gereinigd? : _____

- j. Wanneer heeft u de aanwezige schoorsteenkanalen voor het laatst gebruikt? : _____

Is de trek van aanwezige schoorsteenkanalen goed? Ja / Nee / Niet bekend

- k. Is de elektrische installatie vernieuwd? Ja / Nee

Zo ja, wanneer? : _____

Zo ja, welke onderdelen? : _____

- l. Zijn er gebreken aan de (technische) installaties? Ja / Nee / Niet bekend

Zo ja, welke? : _____

8. Sanitair en riolering

- a. Zijn er in het appartement beschadigingen aan wastafels, douche, bad, toiletten, gootstenen en **Nee**

kranen?

Zo ja, welke? : _____

- b. Lopen de afvoeren van wastafels, douche, bad, toiletten, gootstenen en kranen in het appartement goed door? **Ja**

Zo nee, welke niet? : _____

- c. Is het appartement aangesloten op het gemeentelijke riool? **Ja**

- d. Zijn er in het appartement gebreken (geweest) aan de riolering, zoals breuken, stankoverlast, lekkages, etc.? **Nee**

Zo ja, welke? : _____

- e. Is er een andere voorziening, zoals een septictank, beerput of dergelijk aanwezig? **Nee**

Zo ja, wat is er aanwezig en hoe dient dit te worden : _____
onderhouden?

9. Diversen

- a. Wat is het bouwjaar van het appartement? : **1964**

- b. Zijn er asbesthoudende materialen in het appartement aanwezig? **Niet bekend**

Zo ja, welke en waar? : _____

- c. Blijft er in het appartement zeil achter, al dan niet vastgelijmd, dat is aangeschaft tussen 1955 en 1982? **Nee**

- d. Is er sprake van loden leidingen in het appartement? **Niet bekend**

Zo ja, waar? : _____

- e. Is de grond van het appartementencomplex verontreinigd? **Niet bekend**

Zo ja, is er een onderzoeksrapport? **n.v.t.**

Zo ja, heeft de gemeente/provincie een onderzoeks- of saneringsbevel opgelegd? **n.v.t.**

- f. Is er een olietank aanwezig? **Niet bekend**

Zo ja, is deze gesaneerd/verwijderd? **n.v.t.**

Zo ja, waar is de olietank op het perceel gesitueerd?: _____

Is er een Kiwa-certificaat aanwezig? **n.v.t.**

- g. Is er sprake van overlast door ongedierte in of (rond)om het appartement?
(Denk aan muizen, ratten, kakkerlakken, etc.) **Nee**

Zo ja, waar? : _____

- h. Is het appartement aangetast door houtworm, boktor, ander ongedierte of zwam? **Nee**

Zo ja, waar? : _____

Zo ja, is deze aantasting al eens behandeld? **n.v.t.**

Zo ja, wanneer? : _____

Zo ja, door welk bedrijf? : _____

- i. Is er in het appartement sprake van chlorideschade (betonrot)? **Nee**
(betonrot komt vooral voor in kruipruimtes van panden gebouwd tussen 1965 en 1981 die voorzien zijn van betonnen vloerelementen van het merk Kwaaitaal of Manta. Ook andere beton- elementen - bijvoorbeeld balkons - kunnen aangetast zijn.)

Zo ja, waar? : _____

- j. Hebben er in het appartement verbouwingen en/of bijbouwingen plaatsgevonden? Ja / Nee
 Zo ja, welke ver-/bijbouwingen? : _____
 Zo ja, in welk jaartal? : _____
 Zo ja, door welk bedrijf zijn deze uitgevoerd? : _____
- k. Zijn er in het appartement verbouwingen of uitbreidingen uitgevoerd zonder daartoe benodigde omgevingsvergunning (voorheen bouwvergunning)? **Niet bekend**
 Zo ja, welke? : _____
- l. Zijn er verbouwingen of uitbreidingen uitgevoerd zonder daartoe benodigde toestemming van de VvE? **Nee**
 Zo ja, welke? : _____
- m. Bent u in het bezit van een energieprestatiecertificaat/energielabel? Ja / Nee
 Zo ja, welke label? : _____

10. Vaste lasten

- a. Hoeveel betaalde u voor de laatste aanslag onroerendezaakbelasting? **€ 116**
 Belastingjaar : **2020**
- b. Wat is de WOZ-waarde? **€ 116000**
 Peiljaar? : **2019**
- c. Hoeveel betaalde u voor de laatste aanslag waterschapslasten? **€ 26**
 Belastingjaar? : **2020**
- d. Hoeveel betaalde u voor de laatste aanslag rioolrecht? **€ 270**
 Belastingjaar : **2020**
- e. Welke voorschotbedragen betaalt u maandelijks aan de nutsbedrijven? Gas: € _____
 Elektra: € _____
 Blokverwarming: € _____
 Anders : _____
 Te weten € _____
- f. Zijn er lease- en/of huurkoopcontracten?(*Bijvoorbeeld keuken, kozijnen, cv-ketel, etc.*) **Ja**
 Zo ja, welke? : **boiler**
 Zijn deze contracten overdraagbaar op de koper? Ja / Nee
 Let op! Veel lease- en huurkoopcontracten zijn niet langer overdraagbaar op een koper. Neem hiervoor contact op met de betreffende leverancier.
 Hoe lang lopen de contracten nog en wat is de eventuele afkoopsom? Afkoopsom € _____
 Duur : _____
- g. Als er sprake is van erfpacht of opstalrecht hoe hoog is dan de canon per jaar? € _____
 Heeft u alle canons betaald? Ja / Nee / n.v.t.
 Is de canon afgekocht? Ja / Nee / n.v.t.
 Zo ja, tot wanneer? : _____
- h. Heeft u alle gemeentelijke belastingen die u verschuldigd bent al betaald? Ja / Nee

Zijn er variabele bedragen voor gemeenschappelijke poorten, inritten of terreinen? Ja / Nee

Zo ja, hoe hoog? : _____

Zo ja, waarvoor? : _____

i. Heeft u, om in de straat te parkeren, een parkeervergunning nodig? **Nee**

Hoeveel parkeervergunningen kunnen er maximaal : _____
worden aangevraagd?

Wat zijn de kosten voor deze parkeervergunning per jaar? € _____

11. Garanties

a. Zijn er lopende onderhoudscontracten en/of garantieregelingen overdraagbaar aan de koper? **Ja**
(Zoals dakbedekking, cv-installatie, dubbele beglazing, etc.)

Zo ja, welke? : **Boiler**

12. De VvE en onderlinge verhoudingen

a. Is de VvE ingeschreven in het Handelsregister (Kamer van koophandel)? Ja / Nee

Inschrijvingsnummer Kamer van Koophandel : _____

b. Uit hoeveel appartementsrechten bestaat de VvE? : **17**

c. Is er een eigenaar met 50% of meer dan 50% van het aantal stemmen? Ja / Nee

d. Uit hoeveel appartementsrechten bestaat de VvE? : _____

Berging : _____

Parkeerplaats : _____

e. Aantal stemmen voor dit appartement : _____

13. De bestuurder(s) ('het bestuur')

a. Is er een professionele bestuurder? Ja / Nee

b. Zo nee, is de bestuurder lid van de VvE? Ja / Nee /
n.v.t.

14. De vergadering van eigenaars

a. Wordt er ten minste eenmaal per jaar vergaderd? **Ja**

b. Zijn er notulen en/of schriftelijke besluiten en actielijsten van de laatste twee vergaderingen beschikbaar? **Ja**

c. Lopen er procedures tot vernietiging van besluiten? **Nee**

Zo ja, om welke besluiten gaat het? : _____

15. Verzekeringen

a. Is er een collectieve opstalverzekering? **Ja**

b. Is daar een 'appartementenclausule' in opgenomen? Ja / Nee

c. Is er een collectieve wettelijke aansprakelijkheidsverzekering? **Nee**

16. Het reservefonds, meerjarenonderhoudsplan (MJOP) en bijdrage VvE

a. Is er een reservefonds? **Ja**

Hoe hoog is het reservefonds en wat is de peildatum? Bedrag: **€ 36561**

Datum **01-01-2020**

- b. Is er een meerjarenonderhoudsplan aanwezig? **Ja**
 Hoe oud is het meerjarenonderhoudsplan en welke : **2020**
 periode bestrijkt het plan? Jaar
 Periode : **2020-2034**
- c. Zo nee, hoe wordt vastgesteld wat moet worden gereserveerd voor groot onderhoud? : _____
- d. Te betalen maandelijkse bijdrage is in totaal: € _____
 Waarvan:
 Exploitatiekosten (servicekosten) € _____
 Reservering voor onderhoud € _____
 Stookkosten (voorschot) € _____
- e. Zijn er eenmalige en/of incidentele bijdragen verschuldigd? Ja / Nee
 Zo ja, waarvoor, wat is het bedrag en wanneer moeten deze worden betaald? : _____
 Bedrag € _____
 Te voldoen per _____

- f. Zijn alle aan de VvE verschuldigde bedragen betaald? **Ja**
 Zo nee, welke niet? : _____

17. Nadere informatie

- a. Overige zaken(Overige zaken die de koper naar uw mening moet weten) : _____

Nadere informatie bij het kopen van een onroerende zaak

Hieronder treft u belangrijke informatie aan bij het kopen van een onroerende zaak. Uiteraard is het niet mogelijk al uw vragen reeds te beantwoorden. Wij zijn graag bereid nadere informatie te verstrekken.

Presentatie

U ontvangt een vrijblijvende verkooppresentatie van de woningen welke wij te koop aanbieden. De roerende zakenlijst maakt onderdeel uit van de aanbieding. De presentatie wordt aan meerdere gegadigden verstrekt. Deze informatie is door ons met de nodige zorgvuldigheid samengesteld. Onzerzijds wordt echter geen enkele aansprakelijkheid aanvaard voor enige onvolledigheid, onjuistheid of anderszins, dan wel de gevolgen daarvan. Alle opgegeven maten en oppervlakten zijn indicatief.

Toelichtingsclausule BBMI

De Branche Brede Meet Instructie (BBMI) is gebaseerd op de NEN2580. De Meetinstructie is bedoeld om een meer eenduidige manier van meten toe te passen voor het geven van een indicatie van de gebruiksoppervlakte. De Meetinstructie sluit verschillen in meetuitkomsten niet volledig uit, door bijvoorbeeld interpretatieverschillen, afrondingen of beperkingen bij het uitvoeren van de meting. U koopt een woning 'as it is'. De plattegronden in de brochure dienen enkel om een indruk te geven van het object.

Rechtsgeldige koopovereenkomst pas ná ondertekening

Een mondelinge overeenstemming tussen de particuliere verkoper en de particuliere koper is niet rechtsgeldig. Met andere woorden: er is geen koop. Er is pas sprake van een rechtsgeldige koop als de particuliere verkoper en de particuliere koper de koopovereenkomst hebben ondertekend. Dit vloeit voort uit artikel 7:2 Burgerlijk Wetboek. Een bevestiging van de mondelinge overeenstemming per e-mail of een toegestuurd concept van de koopovereenkomst wordt overigens niet gezien als een 'ondertekende koopovereenkomst'.

Verkopend makelaar

Wij behartigen in deze potentiële transactie de belangen van de verkoper. Als u behoefte heeft aan advies bij de koop dan raden wij u aan een lokale NVM makelaar in te schakelen als aankopend makelaar.

Kosten koper

Dit zijn de kosten die de koper naast de koopsom tevens dient te betalen en bestaan uit 2% overdrachtsbelasting, kosten van de notaris en het kadaster. De verkoper betaalt de verkopend makelaar.

Mededelingsplicht

De verkoper is verplicht gebreken, bijzondere omstandigheden, bodemvervuiling, planologische ontwikkelingen etc. te melden aan de koper. Dit gebeurt veelal via de "vragenlijst bij verkoop". U kunt op verzoek hiervan een kopie ontvangen. De verkoper kan middels een aantal uitsluitingen zijn mededelingsplicht beperken (ouderdomsclausule, asbestclausule, nimmer bewoond clausule etc.).

Onderzoeksplicht

U heeft als koper ook een onderzoeksplicht, bijv. op het gebied van de bouwkundige staat en op het gebied van planologische omstandigheden (bestemmingsplan: zie www.ruimtelijkeplannen.nl).

Bouwkundige keuring

Indien u twijfelt over de bouwkundige staat, mededelingen van de verkoper wenst te onderzoeken of gewoon een goede indicatie van de conditie van het object, aanwezige gebreken en toekomstig onderhoud etc. wenst, dan adviseren wij u een bouwkundige keuring te laten uitvoeren. Dit kan voorafgaande aan de onderhandeling maar ook als ontbindende voorwaarde. Wij adviseren u altijd een bouwkundige keuring uit te laten voeren. Na de koop kunt u

overeenkomstig artikel 6.1. van de NVM koopovereenkomst een verkoper niet meer aansprakelijk stellen voor gebreken.

Onderhandelingen

Indien u een bod wenst uit te brengen op de woning dan kunt u contact op te nemen met de verkopend makelaar van Boer Makelaardij. Het bod dient bij voorkeur persoonlijk of per telefoon te worden uitgebracht. Wij vragen u het bod altijd schriftelijk bevestigen. Een bod, enkel per e-mail wordt niet geaccepteerd. Eventuele voorwaarden zoals financiering, bouwkeuring, enzovoort moeten al tijdens de onderhandeling aan de makelaar worden medegedeeld. Een ontbindende voorwaarde van financiering loopt voor de periode van **4** weken nadat de onderhandeling is afgerond.

Waarborgsom/bankgarantie

De koper zal 1 week na het einde van de ontbindende voorwaarde van financiering een 10% zekerheidsstelling dienen af te geven bij de notaris.

NVM koopakte

Als verkopend makelaar zullen wij na de onderhandelingen de koopakte (opgesteld door o.a. de NVM, de Consumentenbond, Vereniging Eigen Huis) opmaken. Het kan voorkomen dat bepaalde artikelen worden opgenomen zoals:

- Asbestclausule : bij woningen gebouwd voor 1993 zullen wij een artikel opnemen waarin de koper de verkoper vrijwaart voor eventuele aanwezigheid van asbesthoudende stoffen.

- Ouderdomsclausule : bij oudere woningen (ouder dan 25 jaar) zullen wij een artikel opnemen waarin de koper verklaart bekend te zijn met het feit dat de woning op een andere wijze is gebouwd dan nieuwe-recente woningen, dat de koper bekend is met de bouwkundige conditie van het pand en verkoper te vrijwaren voor aansprakelijkheid van gebreken.

Andere artikelen welke opgenomen kunnen worden zijn o.a. nimmer bewoond (in geval van verhuurders, erfgenamen etc), fundering etc.

Wij zijn graag bereid de inhoud en gevolgen van dergelijke artikelen nader toe te lichten.

Uiteraard kunnen ook andere aanvullende en ter zake doende artikelen worden opgenomen.

Bedenktijd

Na ontvangst door de koper van een door beide partijen ondertekende kopie van de koopakte heeft de koper nog 3 dagen bedenktijd.

Geen interesse?

Indien u geen interesse heeft in de bezichtigde woning dan vernemen wij dat graag. Wij kunnen dan de verkopende partij informeren over uw reactie. Tevens bestaat de mogelijkheid dat wij andere woningen te koop hebben die interessant voor u kunnen zijn.

Inschrijven

U kunt zich bij ons kosteloos inschrijven voor nieuw aanbod via www.boer-gouda.nl 'gratis zoekopdracht'.

Gratis waardebepaling

Om een juiste beslissing te nemen ten aanzien van een mogelijke aankoop kan het zijn dat u wilt weten wat uw huidige woning waard is. Wij kunnen voor u een gratis, deskundige en onafhankelijke waardebepaling verzorgen van uw woning door één van onze NVM makelaars/register taxateurs.

Lid NVM

Om onze klanten zo goed mogelijk van dienst te zijn, zijn wij lid van de Nederlandse Vereniging van Makelaars en Vastgoed-deskundigen. Dit lidmaatschap is persoonlijk en garandeert een hoge mate van deskundigheid, integerheid en kwaliteit.

Wij hebben maar liefst 3 beëdigde NVM makelaars in dienst:

- Mevrouw Carla Goedhart 06-54626700
- De heer Robert Roos 06-51228341
- De heer Sebastiaan Lagendijk 06-22932376

Boer Makelaardij is lid NVM Wonen, NVM Bedrijfshuisvesting, NVM Woningmarktconsultants en NVM Nieuwbouwspecialist.

Dienstverlening Wonen en Bedrijven

Onze dienstverlening kenmerkt zich door een enthousiaste, actieve en deskundige werkwijze, gebruikmakend van de moderne technieken. Wij verwijzen u graag naar onze zeer complete internetsite www.boer-gouda.nl voor de 5 redenen om te kiezen voor Boer Makelaardij en het Stappenplan.

Wilt u eens praten over één van de onderstaande diensten dan vragen wij u contact met ons op te nemen. Wij komen graag bij u op bezoek.

- verkoopbegeleiding
- aankoopbegeleiding
- aan-/verhuurbegeleiding
- nieuwbouw
- taxaties voor diverse doeleinden

Tevens zijn wij u graag van dienst voor bovenstaande diensten in het Midden en Kleinbedrijf (bedrijfshuisvesting) en op het gebied van Woningmarktconsultancy.

Hypotheek-financieel advies

Wij vragen u vriendelijk voorafgaand aan bezichtigingen u te laten informeren over uw leenmogelijkheden. Indien gewenst kunnen wij u in contact brengen met een deskundig adviseur voor een financieel/hypotheekgesprek.

AVG/WWFT

Wij werken volgens de regelgeving van de WWFT en AVG. Ongebruikelijke transacties zijn wij genoodzaakt te melden. Persoonsgegevens worden opgenomen in een register als bedoeld in de AVG. Voor onze Privacystatement verwijzen wij naar www.boer-gouda.nl.

Openingstijden kantoor Meridiaan 39 te Gouda

- maandag t/m donderdag 9.00-17.30 uur, vrijdag 9.00-17.00 uur, zaterdag 11.00-13.00 uur

Volg ons op Facebook, Instagram en Twitter: @boermakelaardij