



alblasserwaard
makelaars & taxateurs



Schapedrift 136

3371 JJ Hardinxveld-Giessendam

Vraagprijs: € 365.000,- k.k.

WOONOPPERVLAKTE: **87 m²**

PERCELOPPERVLAKTE: **120 m²**

ENERGIELABEL: **B**

Kenmerken



Woonoppervlakte
87 m²



Inhoud
290 m³



Bouwjaar
1998



Aantal slaapkamers
3

Perceeloppervlakte	120 m ²
Externe bergruimte	6 m ²
Aantal badkamers en toiletten	1 badkamer en 1 toilet
Isolatie	dakisolatie, muurisolatie, vloerisolatie, dubbel glas
Verwarming en warm water	c.v.-ketel, Intergas, 2014
Kozijnen	hout
Elektra	8 groepen + kookgroep en aardlekschakelaar
Vloeren	beton
Voorzieningen	mechanische ventilatie, dakraam, rolluiken, tv kabel, glasvezel kabel
Kruipruimte	ja
Geheid	ja
Energielabel	B
Parkeren	openbaar parkeren
Tuinligging	achtertuin, 46 m ² , zuid

Algemene omschrijving

Een jonge eengezinswoning in de Westwijk is sowieso populair maar als deze woning dan ook nog instapklaar is, een tuin op het zuiden heeft en een vrije ligging aan de rand van de wijk dan is iedereen enthousiast. De woning is gebouwd in 1998 en heeft daarom het comfort van hardhouten kozijnen, betonnen vloeren, dubbele beglazing en goede isolatie. De afwerking van de woning is helemaal anno-nu met gestuukte wanden en plafonds, pvc-vloerafwerking en een eigentijdse keuken (2020), badkamer en toilet.

Begane grond: hal/entree met meterkast en garderobe-nis, toilet en trapopgang met wandverlichting, woonkamer met pvc-vloer, cinewall met sierhaard en vaste kast en toegang tot de open keuken. De keuken is v.v. een lichte en luxe U hoekopstelling met diverse inbouwapparatuur en geeft je vrij uitzicht over de groenstrook, de speelplaats het parkeerterrein aan de voorzijde.

1e Verdieping: overloop als centrale ruimte t.b.v. 2 slaapkamers (3 mogelijk) en de badkamer. De masterbedroom aan de achterzijde is vergroot met een brede dakkapel en voorzien van een vaste schuifkastenwand. De badkamer aan de voorzijde van de woning is v.v. een inloopdouche, 2e toilet, dubbel wastafelmeubel en designradiator.

2e Verdieping: overloop met cv-opstelling en witgoedaansluitingen en toegang tot een extra bergzolder en de 3e slaapkamer. Zowel de overloop als de slaapkamer zijn voorzien van Velux dakvensters en knieschotbergingen.

De zonnige achtertuin is omsloten met stevige schuttingen (hardhout en betonpalen) en is aangelegd met sierstraatwerk en een plantenborder. Naast een fijn achterom is er een robuuste stenen berging. De centrale en kindvriendelijke ligging van de woning is uniek. In de Westwijk zijn diverse speeltuintjes en scholen maar ook een treinstation ligt op loopafstand.





Keuken





Woonkamer





Woonkamer



Keuken





Hal / entree



Hal



Toilet



Slaapkamer 1

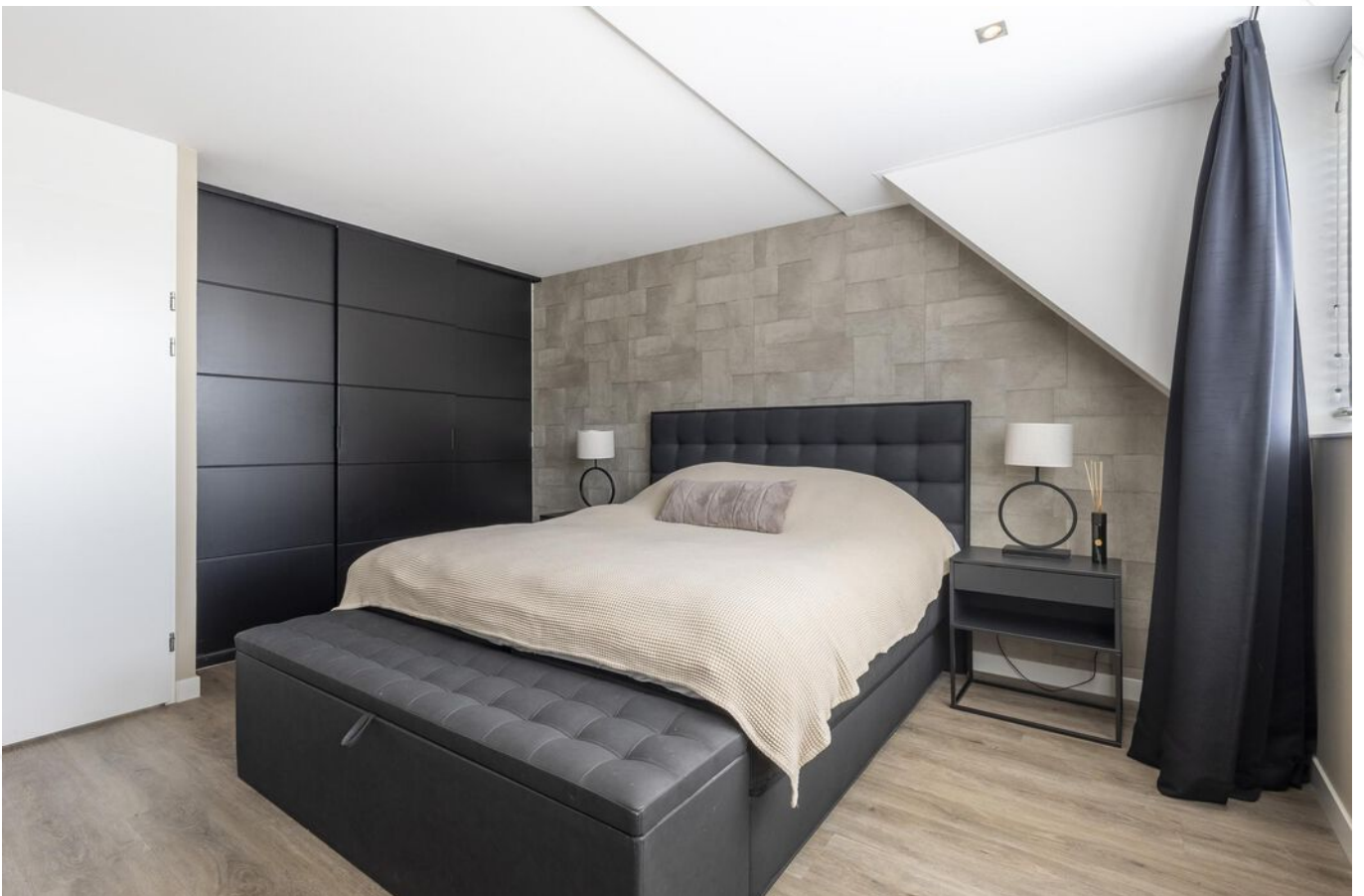





Slaapkamer 2





Badkamer





Overloop 1e verdieping



Overloop 2e verdieping



Slaapkamer 3





Achtertuin







Voortuin







Omgeving



Afwerkstaat

Ruimte	Vloer	Wanden	Plafond	Kenmerken
BEGANE GROND				
hal / entree	PVC	stucwerk	stucwerk	voorzien van: - garderobenis - designradiator toegang tot: - meterkast - toilet - woonkamer - trapopgang 1e verdieping
toilet	vloertegels	wandtegels	stucwerk	voorzien van: - zwevend closet - fonteintje
woonkamer	PVC	stucwerk	stucwerk	voorzien van: - groot raam + deur achterzijde - elektrische sierhaard - cinewall met kast toegang tot: - open keuken - trapkast
keuken	PVC	stucwerk	stucwerk	voorzien van V-opstelling met: - koelkast - vrieskast - (combi)magnetron - vaatwasmachine - inductiekookplaat - afzuigkap - Quooker - designradiator - raampartij voorzijde
1e VERDIEPING				
overloop	PVC	stucwerk	stucwerk	toegang tot: - 2 slaapkamers - trapopgang 2e verdieping - badkamer
slaapkamer 1	PVC	stucwerk	stucwerk	gelegen aan de achterzijde voorzien van: - dakkapel met 2x vast- en 2x draairaam - schuifkastenwand
slaapkamer 2	PVC	stucwerk	stucwerk	gelegen aan de voorzijde voorzien van: - 1x vast raam - 1x draairaam - rolluiken
badkamer	vloertegels	wandtegels	stucwerk	voorzien van: - 1x draairaam - dubbel wastafelmeubel - zwevend closet - douche met quickdrain - designradiator - rolluik

Afwerkstaat

Ruimte	Vloer	Wanden	Plafond	Kenmerken
2e VERDIEPING				
overloop	laminaat	stucwerk	gipsplaten	voorzien van: - Velux dakraam - vlizotrap naar bergzolder - knieschotberging - witgoedaansluitingen - cv-ketel - mv box toegang tot slaapkamer
slaapkamer 3	laminaat	stucwerk	gipsplaten	voorzien van: - 2x Velux dakraam - 2x knieschotberging
BUITEN				
achtertuint				voorzien van: - achterom - straatwerk - plantenborders - hard houten schutting + betonpalen
voortuint				voorzien van: - sierstraatwerk - leibomen - beukenhaag
stenen berging				voorzien van elektra

Plattegrond

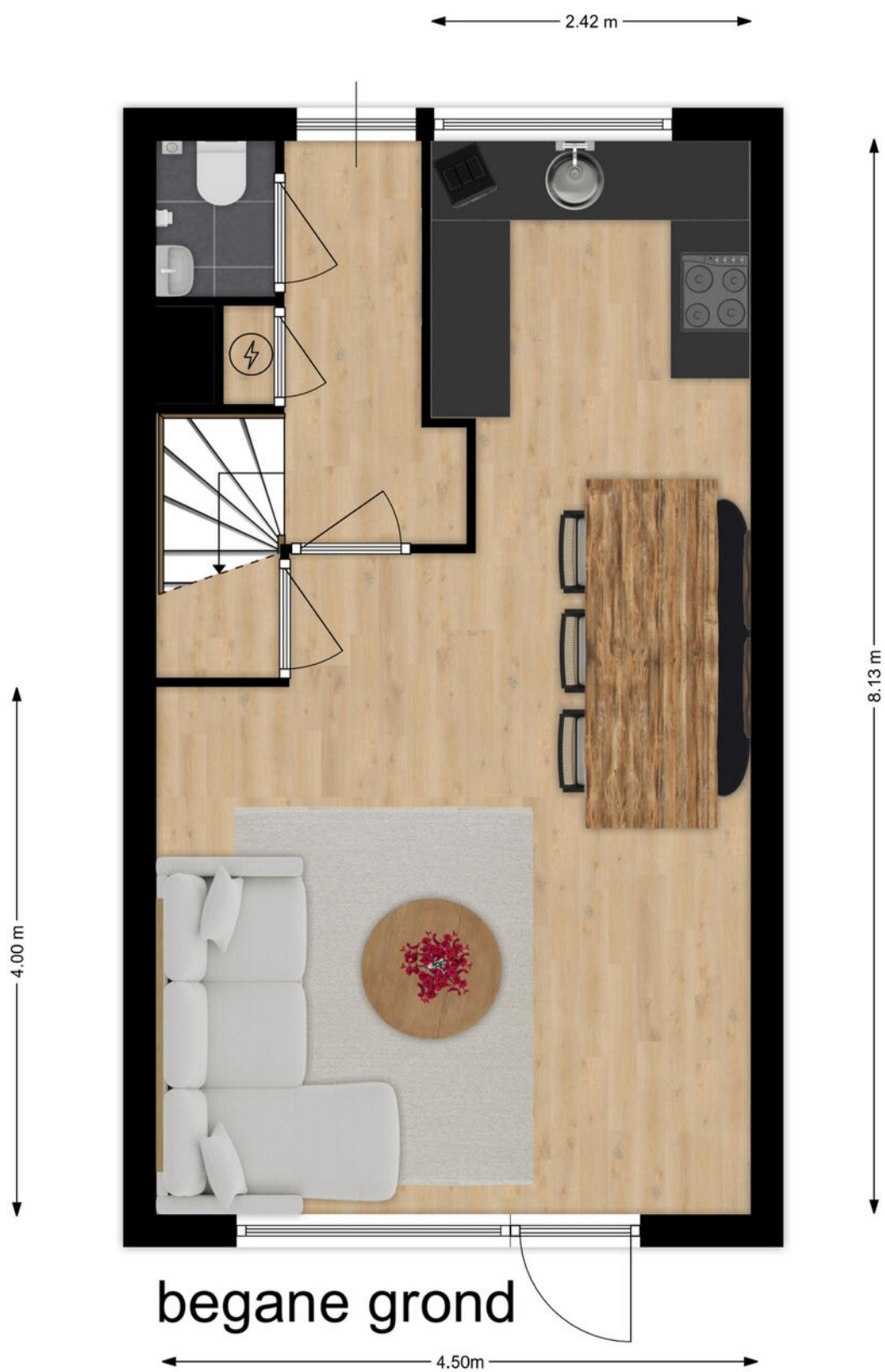

Plattegrond

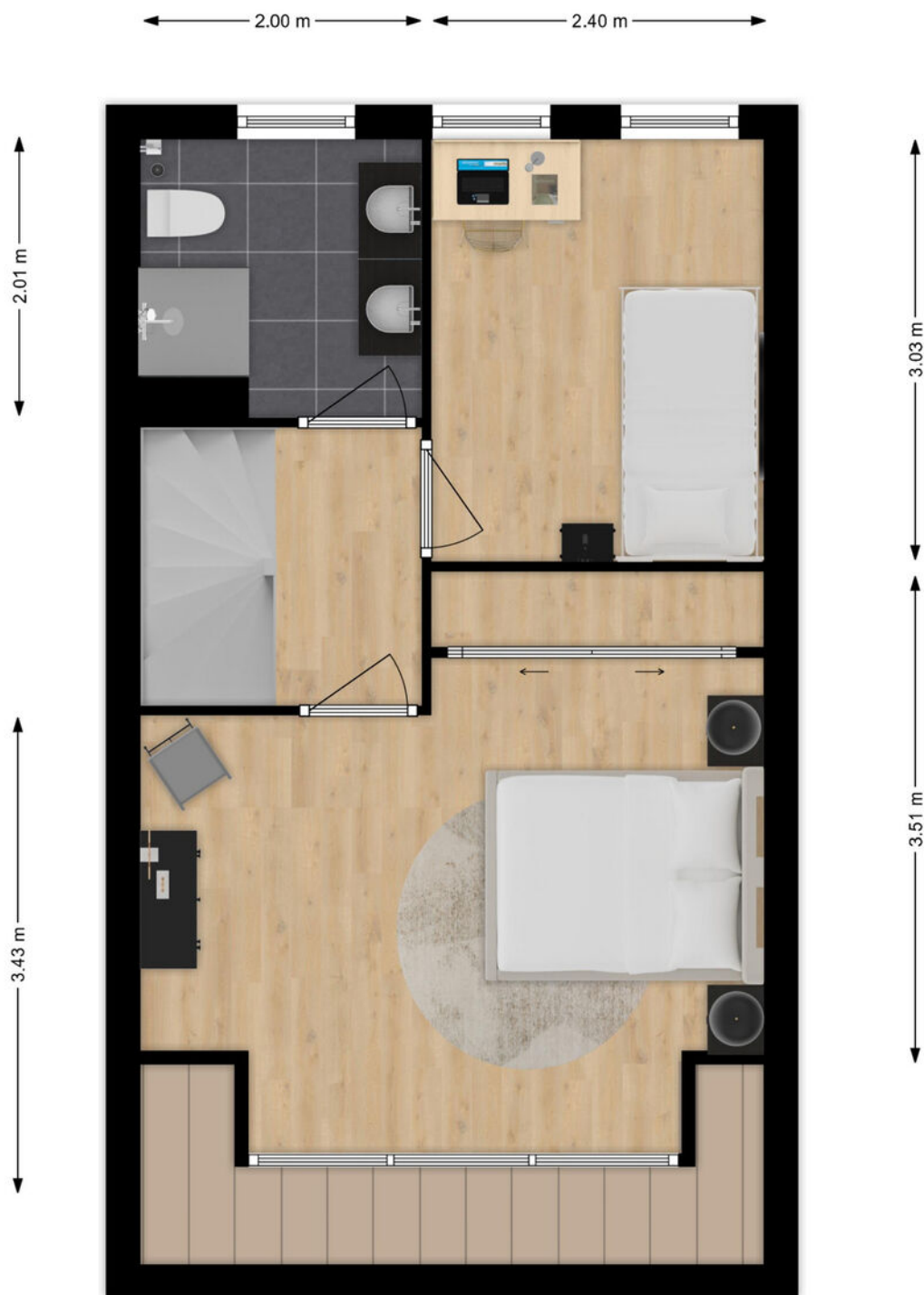

1e verdieping

Plattegrond

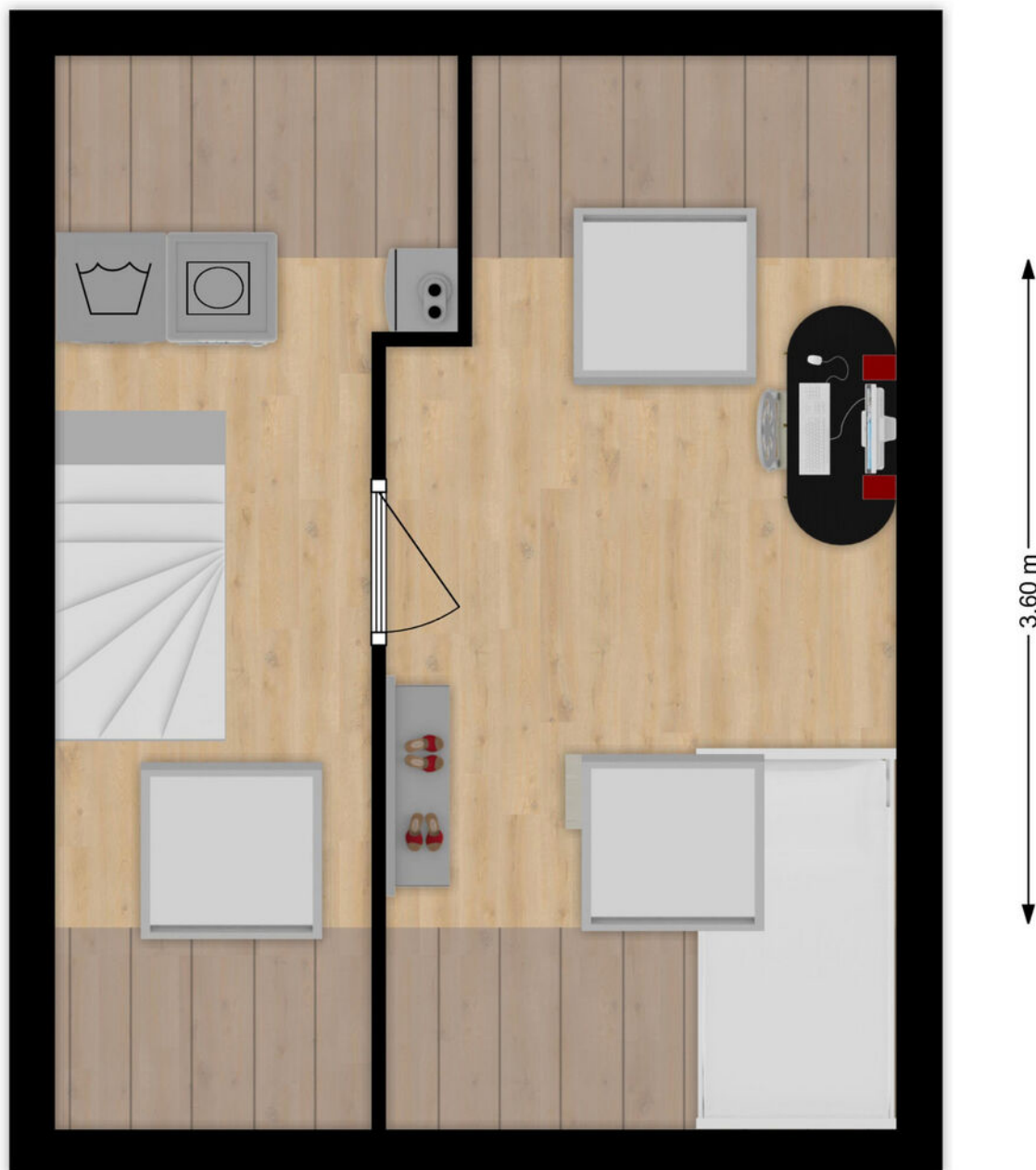

2e verdieping

← 2.24 m → ← 2.20m →

Kadastrale kaart

Kadastrale kaart

Uw referentie: ---



<p>12345 Deze kaart is noordgericht</p> <p>Perceelnummer</p> <p>25 Huisnummer</p> <p>— Vastgestelde kadastrale grens</p> <p>— Voorlopige kadastrale grens</p> <p>— Administratieve kadastrale grens</p> <p>— Bebouwing</p>	<p>Schaal 1: 500</p> <p>Kadastrale gemeente Hardinxveld-Giessendam</p> <p>Secctie K</p> <p>Perceel 1054</p>	<p>kadaster</p> 
--	---	--

Voor een eensluidend uittreksel, geleverd op 16 april 2024
De bewaarder van het kadaster en de openbare registers

Aan dit uittreksel kunnen geen betrouwbare maten worden ontleend.
De Dienst voor het kadaster en de openbare registers behoudt zich de intellectuele eigendomsrechten voor, waaronder het auteursrecht en het databankenrecht.

Kaarten

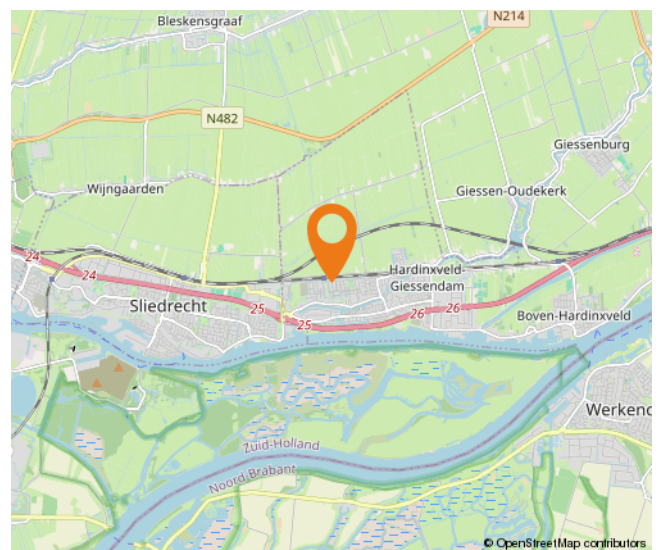
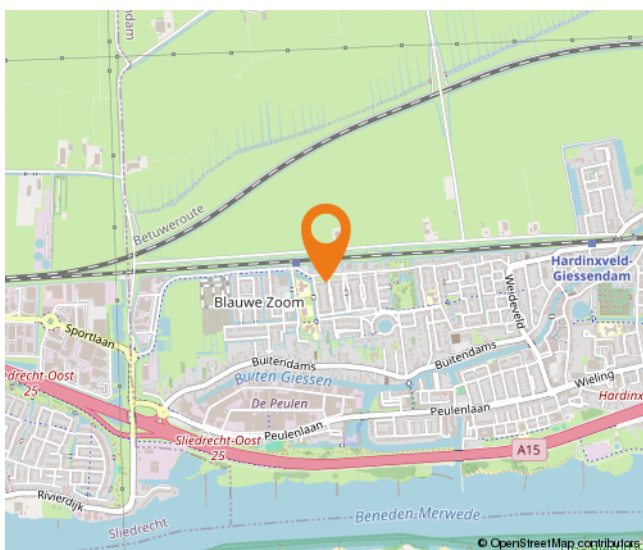
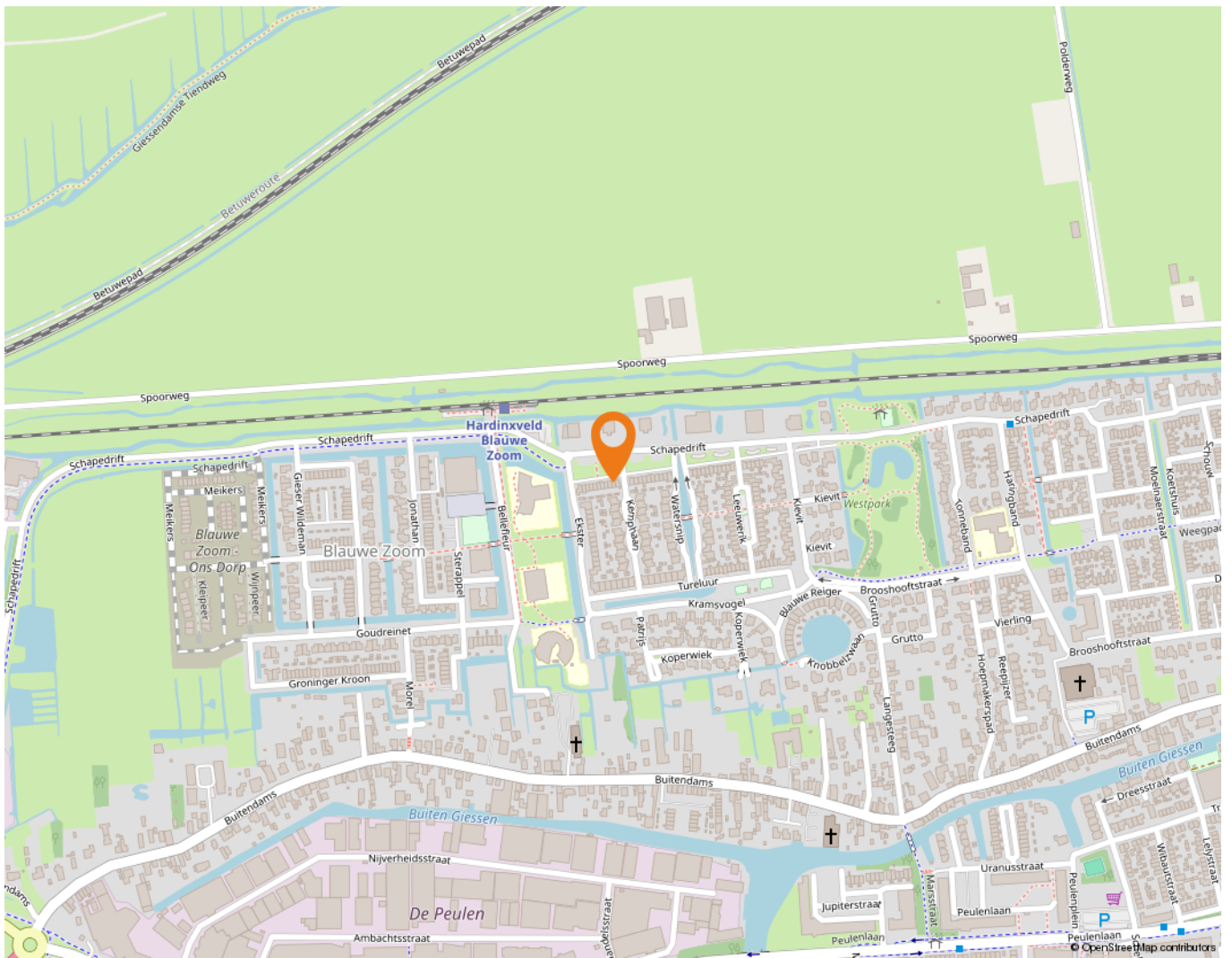

Lijst van zaken

	Blijft achter	Gaat mee	Ter overname
Woning - Interieur			
Designradiator(en)	X		
Radiatorafwerking	X		
Verlichting, te weten			
- inbouwspots/dimmers	X		
- opbouwspots/armaturen/lampen/dimmers	X		
- losse (hang)lampen		X	
(Losse)kasten, legplanken, te weten			
- losse kasten		X	
- inbouw kasten	X		
Raamdecoratie/zonwering binnen, te weten			
- gordijnrails	X		
- gordijnen		X	
- rolgordijnen			X
- jaloezieën			X
Vloerdecoratie, te weten			
- parketvloer	X		
- laminaat	X		
Overig, te weten			
- spiegelwanden		X	
- Elektrische sierhaard			X
Woning - Keuken			
Keukenblok (met bovenkasten)	X		
Keuken (inbouw)apparatuur, te weten			
- kookplaat	X		
- afzuigkap	X		
- combi-oven/combimagnetron	X		
- koel-vriescombinatie	X		
- vaatwasser	X		
- Quooker	X		
- koffiezetapparaat		X	

Lijst van zaken

	Blijft achter	Gaat mee	Ter overname
Woning - Sanitair/sauna			
Toilet met de volgende toebehoren			
- toilet	X		
- toiletrolhouder	X		
- toiletborstel(houder)		X	
- fontein	X		
Badkamer met de volgende toebehoren			
- douche (cabine/scherf)	X		
- wastafel	X		
- wastafelmeubel	X		
- toilet	X		
- toiletrolhouder	X		
- toiletborstel(houder)		X	
Woning - Exterieur/installaties/veiligheid/energiebesparing			
Rolluiken	X		
Zonwering buiten	X		
Warmwatervoorziening, te weten			
- CV-installatie	X		
- boiler	X		
Tuin - Inrichting			
Tuinaanleg/bestrating	X		
Beplanting	X		
Tuin - Verlichting/installaties			
Buitenverlichting	X		
Tuin - Bebouwing			
Kasten/werkbank in tuinhuis/berging	X		
Tuin - Overig			
Overige tuin, te weten			
- vlaggenmast(houder)	X		

Wonen in Hardinxveld-Giessendam

Als één van de oudste dorpen in de Alblasserwaard wordt Hardinxveld-Giessendam gekenmerkt door het dorpse karakter.

Alle dagelijkse voorzieningen liggen binnen handbereik. Een breed aanbod van winkels vindt u in het centrum, bij winkelcentrum De Giessenhof midden in het hart van het dorp. Hier zijn winkels te vinden van veelal zelfstandige ondernemers met een passie voor hun producten. Er zijn in het dorp ook diverse speciaalzaken zoals een delicatessenwinkel, een bloemist en kledingboetieks. Verspreid over het dorp zijn meerdere supermarkten aanwezig. Voor verse producten kunnen Hardinxvelders elke zaterdagochtend terecht op de weekmarkt op het plein bij sporthal de Wielewaal – ook een bruisende plek - met diverse kramen.

Het dorp heeft een actief kerk- en verenigingsleven; volleybal, korfbal, voetbal en basketbal zijn de meest gespeelde sporten in het dorp. Maar vergeet ook de watersport niet. Door de ligging aan rivier de Merwede zijn op de zomerdagen veel Hardinxvelders te vinden op deze rivier. Die zomerdag is ook perfect door te brengen bij één van de speeltuinen in het dorp, waaronder een natuurspeeltuin. Even uitrusten? Met een bakje koffie of thee drinken of een lekkere lunch? Allemaal mogelijk in Hardinxveld-Giessendam! Er zijn diverse cafés en restaurants te vinden. Leuk om eens te combineren met een bezoek aan Museum De Koperen Knop bijvoorbeeld. Keuze genoeg in Hardinxveld-Giessendam! Ook wat betreft scholen, want daar is een ruime keuze in. Van bso tot basisschool en niet te vergeten meerdere middelbare scholen.

De gemeente is geografisch gunstig gelegen tussen Rotterdam, Utrecht en Breda. Binnen enkele minuten bevinden inwoners zich op snelweg A15, waarna deze steden binnen ongeveer een half uurtje te bereiken zijn. Liever met de trein op pad? Hardinxveld-Giessendam heeft drie treinstations langs de MerweLingelijn, waarmee rechtstreeks naar Dordrecht, Gorinchem en Geldermalsen gereisd kan worden.



Alblasserwaard Makelaars & Taxateurs

Als makelaars voelen wij ons als geen ander thuis in de regio Alblasserwaard. Dit is waar wij opgegroeid zijn, wonen en ons leven zich afspeelt. Met veel enthousiasme en energie zijn wij dagelijks bezig met de woningen in dit prachtige gebied! Wij vinden het een voorrecht om in deze regio actief te zijn.

Alblasserwaard Makelaars & Taxateurs is een fris en deskundig full-service makelaarskantoor met de beschikking over een schat aan praktische ervaring, gecombineerd met theoretische kennis. Momenteel telt ons kantoor tien enthousiaste medewerkers die ieder beschikken over relevante kennis. Over bestaande bouw, maar zeker ook over nieuwbouw. Wij zijn namelijk heel actief in de nieuwbouw en hebben hier speciale medewerkers voor, die goed op de hoogte zijn van de laatste nieuwbouwwontwikkelingen in de Alblasserwaard en omgeving. Of het nu gaat om nieuwbouw of bestaande bouw: we kiezen altijd voor een persoonlijke aanpak, waarbij klanten vaak contact hebben met dezelfde makelaar.

Onze manier van werken staat voor het weglaten van franje en een maximum aan aandacht, inzet en flexibiliteit. Dat betekent dat klanten vooraf weten waar ze aan toe zijn, dat ze weten wat de persoonlijke makelaar/taxateur gaat doen en wanneer ze een bepaalde actie of reactie kunnen verwachten. Een professionele, maar toch persoonlijk en ongedwongen manier van zaken doen is ons motto. Woonwensen in vervulling brengen: daar draait het om bij Alblasserwaard Makelaars & Taxateurs!



Hoe nu verder?



1. Bezichtiging

Indien u de overstap van uw huidige koopwoning naar een toekomstige woning gaat maken, verzorgen wij voor u gratis een waardebeoordeling van uw huidige woning. Maak even een afspraak; u weet dan snel de verkoopwaarde van uw huis.

Na de bezichtiging heeft u de tijd om een en ander te laten bezinken. Heeft u interesse? Dan volgt stap 2!

Heeft u geen interesse? Dan is dat natuurlijk geen probleem. Dan vernemen wij dit graag van u. Het is per slot van rekening ook voor de verkoper een spannende aangelegenheid.

Verder zoeken naar een andere woning? Volg ons op social media en schrijf u in via onze website! Wij houden u op de hoogte van toekomstig aanbod.



2. U doet een bod op de woning

Tijdens de bezichtiging heeft de makelaar uitgelegd welke verkoopmethode er van toepassing is voor de betreffende woning. Denk bij het onderhandelen/ doen van een bod niet alleen aan de prijs, maar ook aan de datum van overdracht en ontbindende voorwaarden:

- Voorbehoud voor het verkrijgen van een financiering (eventueel met NHG (Nationale Hypotheek Garantie))
- Voorbehoud van een bouwtechnische keuring.
- Overige voorbehouden: bijvoorbeeld de verkoop van uw huidige woning of het verkrijgen van de goedkeuring van uw (ver)bouwplan.

In de lijst van zaken staat aangegeven welke spullen de verkopende partij achterlaat, meeneemt of ter overname aanbiedt. Wilt u een aantal zaken overnemen? Meldt dit dan ook bij de onderhandeling/ het doen van een bod.



3. Koopovereenkomst

Nadat er een mondelinge overeenstemming is bereikt worden alle afspraken zorgvuldig vastgelegd in de koopovereenkomst. Hiervoor hebben wij uw persoonlijke gegevens nodig.

Wij werken hiervoor met een online platform: Move. U krijgt van ons een link om hierop in te loggen en uw gegevens in te vullen. Hierbij moet u ook de keuze maken bij welke notaris u de overdracht wilt laten plaatsvinden.



4. Financiering

Afhankelijk van de afspraken in de koopovereenkomst heeft u een periode de tijd om de financiële zaken voor de aankoop van de woning te regelen. Laat u het ons weten als dit gelukt is?

Nadat uw financiering is geregeld dient u op tijd zorg te dragen voor de waarborgsom of bankgarantie. Deze bedraagt 10% van de koopsom van de woning.



5. Inspectie en sleuteloverdracht

Voor de sleuteloverdracht plaatsvindt zullen we samen met u en de verkoper naar de woning gaan om de eindinspectie uit te voeren en de meterstanden op te nemen. Bij akkoord gaan we naar de notaris voor het officiële moment, kan de eigendoms-overdracht plaatsvinden en ontvangt u de sleutels van uw nieuwe thuis.

**Volg ons op
social media!**





Hardinxveld-Giessendam

Peulenstraat 137
3371 AL Hardinxveld-Giessendam

Sliedrecht

Thorbeckelaan 1
3362 BL Sliedrecht

Contact

 0184 – 670 733
 info@alblasserwaard.nl

Aan de inhoud van deze brochure kunnen geen rechten worden ontleend. Voor onduidelijkheden of zaken die niet zijn vermeld in deze brochure kunt u uiteraard altijd contact opnemen met Alblasserwaard Makelaars & Taxateurs: 0184-670733