



alblasserwaard
makelaars & taxateurs



Wilhelminapark 18

3361 XZ Sliedrecht

Vraagprijs: € 450.000,- k.k.

WOONOPPERVLAKTE: **85 m²**

ENERGIELABEL: **A+++**

Kenmerken



Woonoppervlakte
85 m²



Inhoud
245 m³



Bouwjaar
2024



Aantal slaapkamers
2

Externe bergruimte	6 m ²
Gebouw gebonden buitenruimte	12 m ²
Aantal badkamers en toiletten	1 badkamer (inclusief toilet) en 1 toilet
Isolatie	volledig geïsoleerd
Verwarming	vloerverwarming en -koeling middels warmtepomp (bron: grondwater) + elektrische radiator in badkamer
Warm water	elektrische boiler eigendom
Kozijnen	aluminium
Elektra	7 groepen + aardlekschakelaars
Vloeren	beton
Voorzieningen	schuifpui, glasvezel kabel, lift
Geheid	ja
Energielabel	A+++
Berging	ja, 6 m ²
Parkeren	eigen parkeerplaats in garage + openbaar parkeren
Balkon	12 m ² , oosten

Algemene omschrijving

Het nieuwbouwproject Wilhelminakwartier is nog maar net opgeleverd, en we bieden nu al dit prachtige appartement te koop aan. Het appartement is 85 m2 groot en heeft een ideale hoekligging op het zongunstige zuid-oosten. Door de grote raampartijen is het appartement heerlijk licht. Het balkon is maar liefst 12 m2 groot en ligt richting het oosten. De eigen parkeerplaats en de berging zijn in de stallingsgarage. Het appartement wordt opgeleverd inclusief badkamer en toilet maar exclusief keukenopstelling. Bovendien is het appartement voorzien van alle moderne gemakken zoals een warmtepomp, vloerverwarming/-koeling en het heeft energielabel A+++!

Het nieuwbouwproject bestaat uit 100 appartementen, verdeeld over vier verschillende gebouwen met onderliggend 1 grote stallingsgarage met o.a. parkeerplaatsen, bergingen en een gezamenlijke ruimte. Tussen de 4 complexen wordt een binnentuin gerealiseerd



Indeling

Op de 2e verdieping van het gebouw vindt u dit appartement. De woning betreedt u via de hal met meterkast. Vanuit deze hal heeft u toegang tot de badkamer, het toilet, de inpanidige berging, 2 slaapkamers en de woonkamer.

De badkamer is volledig betegeld en voorzien van een wastafelmeubel, een inloopdouche, een 2e toilet en een elektrische radiator. Het toilet is voorzien van een toilet en aansluitingen voor een hoekfonteintje.

In de woonkamer is het leidingwerk aangebracht voor een keuken met hoekopstelling. Middels een schuifpui is er toegang tot het ruime balkon.

In de inpanidige berging is de aansluiting voor de wasmachine, de ventilatie-unit met het WTW-systeem (warmte-terug-win), de warmtepomp (bodemwarmte) en warmwatervat.

Kenmerken:

- 85 m2 woonoppervlakte
- Energiezuinig appartement (energielabel: A+++)
- Volledig voorzien van vloerverwarming en passieve vloerkoeling dankzij de warmtepomp met bodemwarmte
- CO2 sensor in de woonkamer, waarmee de ventilatie wordt gereguleerd
- Thermostaat in woonkamer en slaapkamers
- Glasvezel beschikbaar
- Aluminium buitenkozijnen
- Oplevering per direct mogelijk
- Eigen berging + parkeerplaats in de ondergelegen parkeergarage
- Het gebouw is voorzien van een liftinstallatie





Woonkamer / keuken



Woonkamer / keuken



Woonkamer / keuken



Woonkamer



Balkon



Balkon



Hal



Toilet

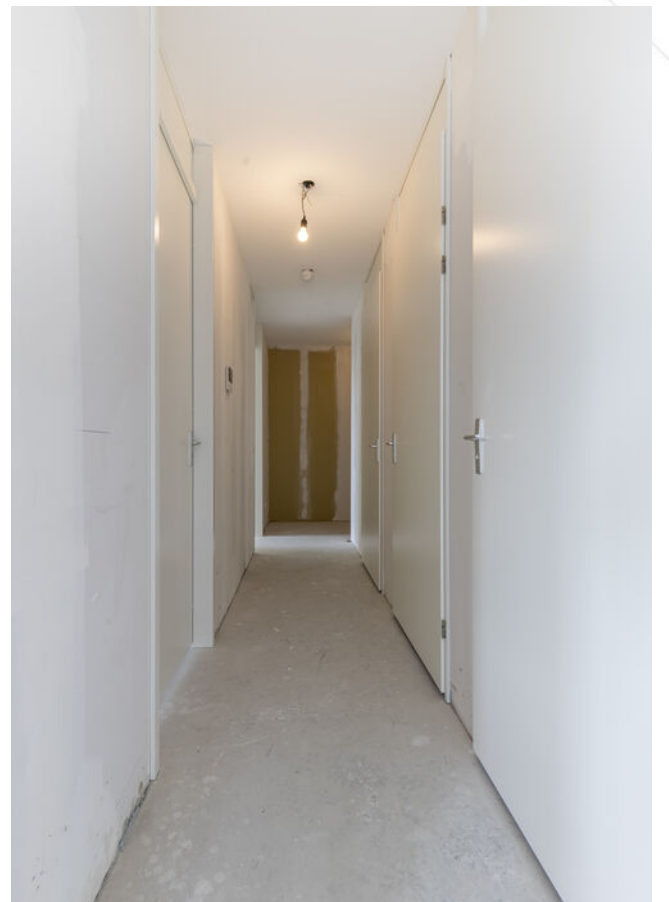

Hal



Badkamer



Inloopdouche



Wastafelmeubel en toilet



Slaapkamer 1



Slaapkamer 1



Slaapkamer 2



Portiek met toegang tot de woning



Berging



Parkeergarage



Overzicht complex



Bovenaanzicht complex

Plattegrond



Kadastrale kaart

Kadastrale kaart

Uw referentie: ---

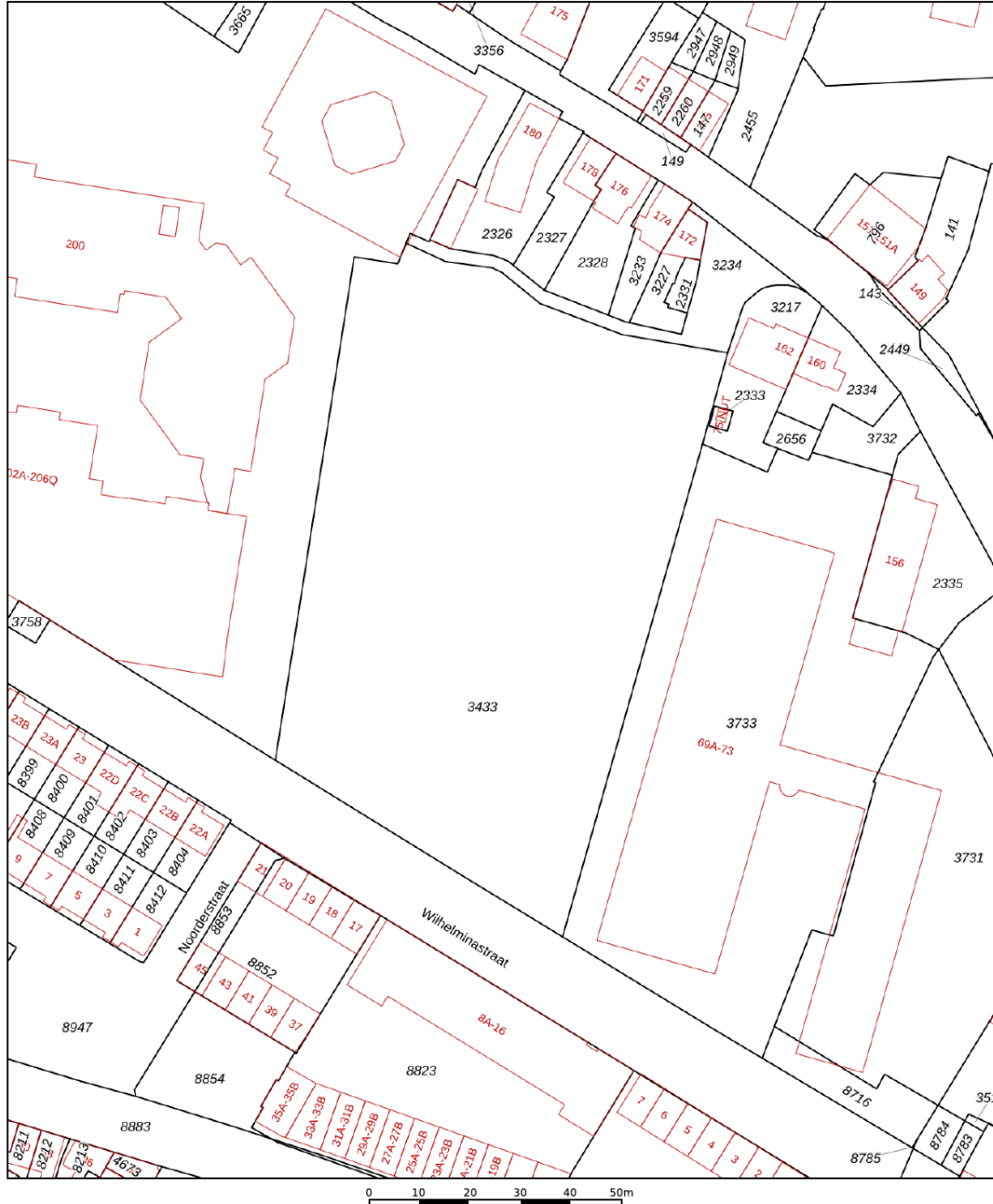

<p>12345 Perceelnummer</p> <p>25 Huisnummer</p> <p>— Vastgestelde kadastrale grens</p> <p>— Voorlopige kadastrale grens</p> <p>— Administratieve kadastrale grens</p> <p>— Bebouwing</p>	<p>Deze kaart is noordgericht</p> <p>Schaal 1: 1000</p> <p>Kadastrale gemeente Sliedrecht</p> <p>Sectie K</p> <p>Perceel 3433</p>	<p>kadaster</p>
--	---	------------------------

Aan dit uittreksel kunnen geen betrouwbare maten worden ontleend.
De Dienst voor het kadaster en de openbare registers behoudt zich de intellectuele eigendomsrechten voor, waaronder het auteursrecht en het databankenrecht.

Voor een eensluidend uittreksel, geleverd op 7 maart 2024
De bewaarder van het kadaster en de openbare registers

Kaarten

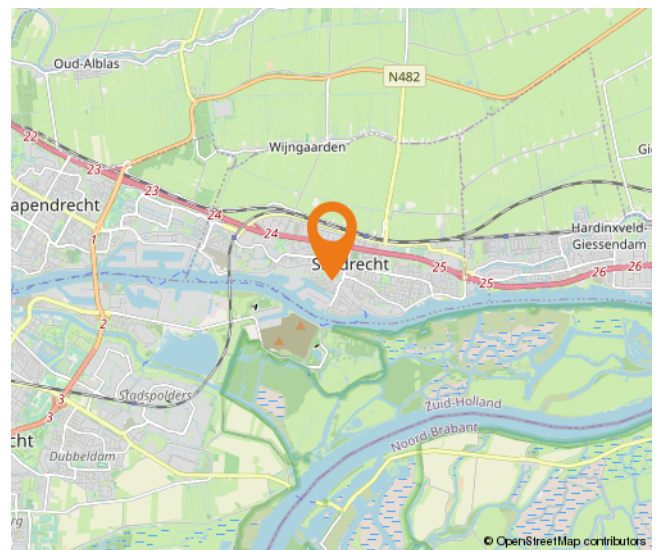
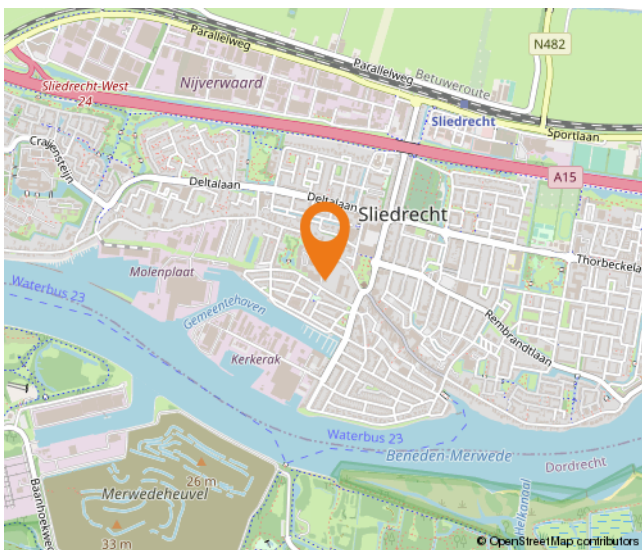
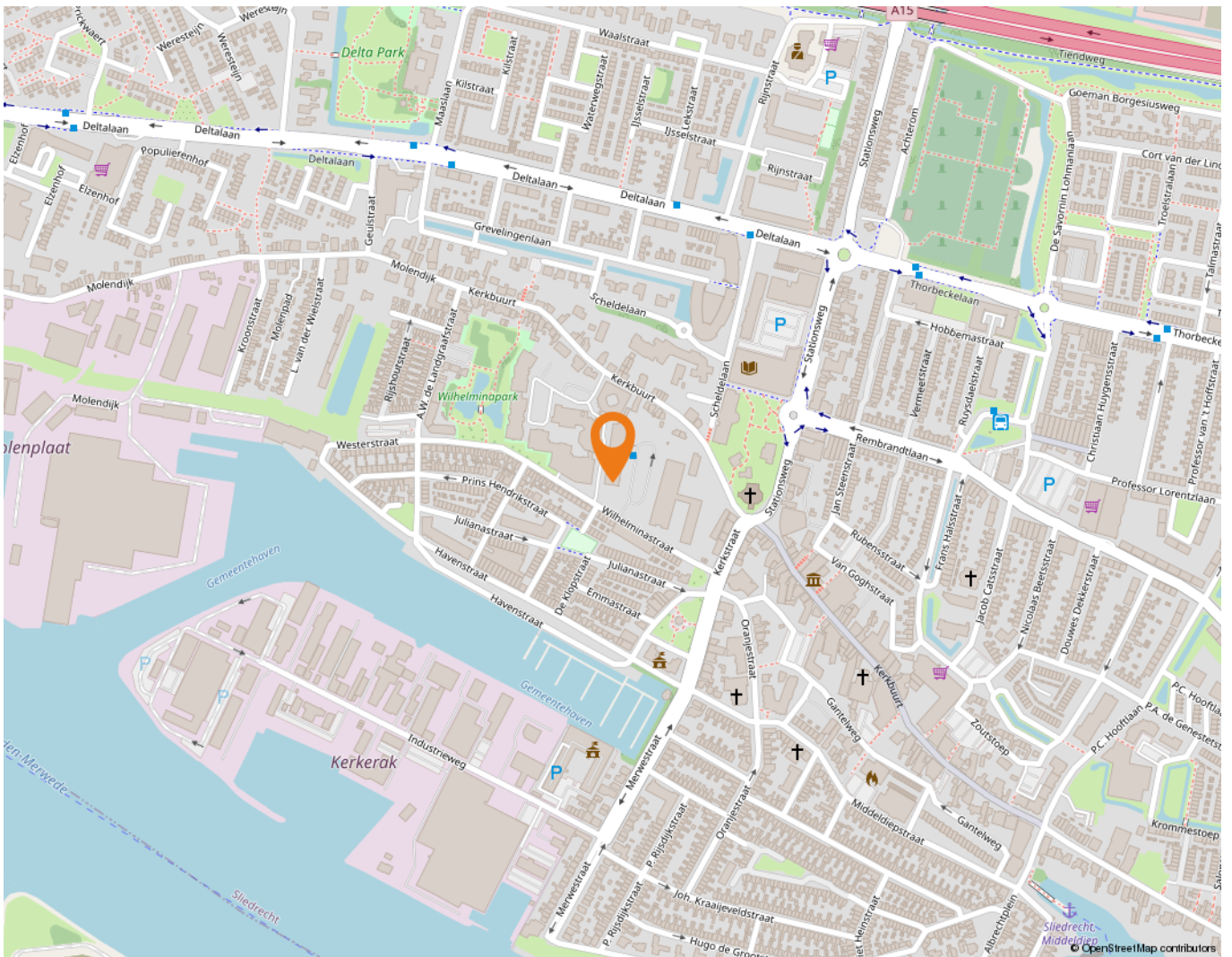

Wonen in Sliedrecht

Sliedrecht heeft een dorps karakter met een prettige sfeer waarbij ook alle dagelijkse voorzieningen binnen handbereik liggen. Een breed aanbod aan winkels is te vinden op de Kerkbuurt en het Burgemeester Winklerplein. Iedere woensdag is hier de weekmarkt waar diverse verse producten verkrijgbaar zijn.

Sliedrecht is vanouds een Baggerdorp en heeft daarmee een geheel eigen karakter gekregen, dat goed te zien is in het dorp. Zo zijn er het Baggermuseum en het Baggerfestival, maar wie door Sliedrecht heen rijdt, zal op allerlei plekken de rijke baggergeschiedenis terug zien komen. Bijvoorbeeld in de speeltoestellen op de Kerkbuurt, die de vorm hebben van een baggerschip.

In dit dorp kennen velen elkaar vanuit het kerk- en/of verenigingsleven. Naast bijvoorbeeld een grote korfbal- en voetbalclub is volleybalvereniging Sliedrecht Sport wel de meest bekende sportclub. Van een sporthal tot en met het zwembad – sportvoorzieningen zijn er genoeg in Sliedrecht.

Ontspannen kan prima in de diverse parken die Sliedrecht rijk is. In het Burgemeester Feitsmapark bijvoorbeeld, het Wilhelminapark of het Doctor Willem Dreespark. Aan speeltuinen geen gebrek in Sliedrecht, waaronder een aantal natuurspeeltuinen. Wie een andere manier van ontspannen zoekt, in de zin van een dagje op pad, kan ook terecht in Sliedrecht. Wat dacht je van een dag lekker winkelen op de woonboulevard? Sliedrecht heeft het allemaal: wonen, ontspannen, sporten en onderwijs komen samen in één centraal gelegen dorp.

De gemeente is geografisch gunstig gelegen tussen de steden Rotterdam, Utrecht en Breda. Binnen enkele minuten bevinden inwoners zich op snelweg A15, waarna deze steden binnen ongeveer een half uurtje te bereiken zijn. Sliedrecht heeft ook twee treinstations, langs de MerweLingelijn, waarmee rechtstreeks naar Dordrecht, Gorinchem en Geldermalsen gereisd kan worden. Daarnaast stopt ook de waterbus in Sliedrecht.



Alblasserwaard Makelaars & Taxateurs

Als makelaars voelen wij ons als geen ander thuis in de regio Alblasserwaard. Dit is waar wij opgegroeid zijn, wonen en ons leven zich afspeelt. Met veel enthousiasme en energie zijn wij dagelijks bezig met de woningen in dit prachtige gebied! Wij vinden het een voorrecht om in deze regio actief te zijn.

Alblasserwaard Makelaars & Taxateurs is een fris en deskundig full-service makelaarskantoor met de beschikking over een schat aan praktische ervaring, gecombineerd met theoretische kennis. Momenteel telt ons kantoor tien enthousiaste medewerkers die ieder beschikken over relevante kennis. Over bestaande bouw, maar zeker ook over nieuwbouw. Wij zijn namelijk heel actief in de nieuwbouw en hebben hier speciale medewerkers voor, die goed op de hoogte zijn van de laatste nieuwbouwwontwikkelingen in de Alblasserwaard en omgeving. Of het nu gaat om nieuwbouw of bestaande bouw: we kiezen altijd voor een persoonlijke aanpak, waarbij klanten vaak contact hebben met dezelfde makelaar.

Onze manier van werken staat voor het weglaten van franje en een maximum aan aandacht, inzet en flexibiliteit. Dat betekent dat klanten vooraf weten waar ze aan toe zijn, dat ze weten wat de persoonlijke makelaar/taxateur gaat doen en wanneer ze een bepaalde actie of reactie kunnen verwachten. Een professionele, maar toch persoonlijk en ongedwongen manier van zaken doen is ons motto. Woonwensen in vervulling brengen: daar draait het om bij Alblasserwaard Makelaars & Taxateurs!



Hoe nu verder?



1. Bezichtiging

Indien u de overstap van uw huidige koopwoning naar een toekomstige woning gaat maken, verzorgen wij voor u gratis een waardebeoordeling van uw huidige woning. Maak even een afspraak; u weet dan snel de verkoopwaarde van uw huis.

Na de bezichtiging heeft u de tijd om een en ander te laten bezinken. Heeft u interesse? Dan volgt stap 2!

Heeft u geen interesse? Dan is dat natuurlijk geen probleem. Dan vernemen wij dit graag van u. Het is per slot van rekening ook voor de verkoper een spannende aangelegenheid.

Verder zoeken naar een andere woning? Volg ons op social media en schrijf u in via onze website! Wij houden u op de hoogte van toekomstig aanbod.



2. U doet een bod op de woning

Tijdens de bezichtiging heeft de makelaar uitgelegd welke verkoopmethode er van toepassing is voor de betreffende woning. Denk bij het onderhandelen/ doen van een bod niet alleen aan de prijs, maar ook aan de datum van overdracht en ontbindende voorwaarden:

- Voorbehoud voor het verkrijgen van een financiering (eventueel met NHG (Nationale Hypotheek Garantie))
- Voorbehoud van een bouwtechnische keuring.
- Overige voorbehouden: bijvoorbeeld de verkoop van uw huidige woning of het verkrijgen van de goedkeuring van uw (ver)bouwplan.

In de lijst van zaken staat aangegeven welke spullen de verkopende partij achterlaat, meeneemt of ter overname aanbiedt. Wilt u een aantal zaken overnemen? Meldt dit dan ook bij de onderhandeling/ het doen van een bod.



3. Koopovereenkomst

Nadat er een mondelinge overeenstemming is bereikt worden alle afspraken zorgvuldig vastgelegd in de koopovereenkomst. Hiervoor hebben wij uw persoonlijke gegevens nodig.

Wij werken hiervoor met een online platform: Move. U krijgt van ons een link om hierop in te loggen en uw gegevens in te vullen. Hierbij moet u ook de keuze maken bij welke notaris u de overdracht wilt laten plaatsvinden.



4. Financiering

Afhankelijk van de afspraken in de koopovereenkomst heeft u een periode de tijd om de financiële zaken voor de aankoop van de woning te regelen. Laat u het ons weten als dit gelukt is?

Nadat uw financiering is geregeld dient u op tijd zorg te dragen voor de waarborgsom of bankgarantie. Deze bedraagt 10% van de koopsom van de woning.



5. Inspectie en sleuteloverdracht

Voor de sleuteloverdracht plaatsvindt zullen we samen met u en de verkoper naar de woning gaan om de eindinspectie uit te voeren en de meterstanden op te nemen. Bij akkoord gaan we naar de notaris voor het officiële moment, kan de eigendoms-overdracht plaatsvinden en ontvangt u de sleutels van uw nieuwe thuis.

**Volg ons op
social media!**





Hardinxveld-Giessendam

Peulenstraat 137
3371 AL Hardinxveld-Giessendam

Sliedrecht

Thorbeckelaan 1
3362 BL Sliedrecht

Contact

 0184 – 670 733
 info@alblasserwaard.nl

Aan de inhoud van deze brochure kunnen geen rechten worden ontleend. Voor onduidelijkheden of zaken die niet zijn vermeld in deze brochure kunt u uiteraard altijd contact opnemen met Alblasserwaard Makelaars & Taxateurs: 0184-670733