



alblasserwaard
makelaars & taxateurs



Sluisweg 51

3371 ER Hardinxveld-Giessendam

Vraagprijs: € 375.000,- k.k.

WOONOPPERVLAKTE: **95 m²**

PERCELOPPERVLAKTE: **272 m²**

ENERGIELABEL: **D**

Kenmerken



Woonoppervlakte
95 m²



Inhoud
288 m³



Bouwjaar
1949



Aantal slaapkamers
4

Perceeloppervlakte	272 m ²
Externe bergruimte	24 m ² (garage) en 8 m ² (schuur)
Aantal badkamers en toiletten	1 badkamer, 2 toiletten
Isolatie	dakisolatie
Verwarming/Warm water	CV-ketel Nefit HR 2016, combiketel, elektrische vloerverwarming in hal en keuken
Kozijnen	volledig kunststof (m.u.v. wc-raampje)
Elektra	11 groepen, 3 aardlekschakelaars
Vloeren	houten vloeren
Voorzieningen	buitenzonwering, dakraam
Kruipruimte	ja
Energielabel	D
Parkeren	in eigen garage, openbaar parkeren
Tuinligging	zuidwest, 80 m ²

Algemene omschrijving

Een zeer goed verzorgde en uitstekend onderhouden twee-één-kapwoning met oprit en garage. De woning is gebouwd in 1949 maar beschikt over hedendaags comfort. Rondom zijn kunststof kozijnen met veelal draai-/kiepramen toegepast. De keukenopstelling is in 2021 vernieuwd en van alle gemakken voorzien. De vrije ligging aan de voorzijde en parkeren op 'eigen terrein' maakt dit aanbod extra aantrekkelijk.

Begane grond: hal/entree met toilet, meterkast (vernieuwde groepenkast), trapopgang en trap-/kelderkast. Een gesloten keuken met lichte duo-opstelling v.v. koelkast, vrieskast, combimagnetron, vaatwasser, Quooker, inductiekookplaat en veel kastruimte. De lichte woonkamer heeft ramen in de voor- en achtergevel maar ook een erker in de zijgevel.

1e Verdieping: overloop t.b.v. 3 slaapkamers en de badkamer. De ouderslaapkamer aan de voorzijde is v.v. een vaste kastenwand en airconditioning. De badkamer beschikt over een (verdiept) ligbad met douchemogelijkheid, wastafelmeubel, 2e toilet en witgoedaansluitingen.

2e Verdieping: overloop/werkplek met veel kastruimte en cv-kast alsook toegang tot de 4e slaap-/werkkamer met airconditioning.

De tuin ligt achter en naast de woning en is gesitueerd op het zuidwesten. De verzorgde en omsloten tuin is v.v. gebakken klinkerbestrating, plantenborders, een pergola, een hardstenen terras, tuinverlichting en 'groene' erfafscheidingen. De bestratte en afsluitbare oprit voor de garage biedt plaats aan 2 auto's. Aan de stenen garage (24 m2) grenst een separate stenen berging.





Woonkamer





Woonkamer



Eetgedeelte



Eetgedeelte



Keuken



Keuken





Hal / entree met trapopgang 1e verdieping



Hal



Toilet



Slaapkamer 2



Slaapkamer 2



Slaapkamer 1



Slaapkamer 3



Badkamer





Overloop 1e verdieping met trapgang 2e verdieping



Overloop 2e verdieping



Slaapkamer 4





Achtertuin



Terras zijtuin



Oprit zijkant met toegang tot garage



Zijtuin



Tuin



Voorzijde woning



Garage



Berging



Straatbeeld



Afwerkstaat

Ruimte	Vloer	Wanden	Plafond	Kenmerken
BEGANE GROND				
hal / entree	PVC-tegels	houten lambrisering + spachtelputz	gipsplaten	toegang tot: - toilet - 1e verdieping middels trapopgang - woonkamer - kelderkast - meterkast
toilet	vloertegels	wandtegels	gipsplaten	voorzien van: - zwevend closet - fonteintje - raam aan de voorzijde
woonkamer	tapijt	behang / spachtelputz	gipsplaten	voorzien van: - erker in de zijgevel - raam in de voor- en achterzijde - raam in de zijgevel
keuken	PVC-tegels	wandtegels + stucwerk	stucwerk + inbouwspots	gesloten keuken met duo-opstelling, voorzien van: - koelkast - vrieskast - combimagnetron - Quooker - afzuigkap - vaatwasmachine - inductiekookplaat - composiet aanrechtblad toegang tot tuin
1e VERDIEPING				
overloop	tapijt	houten lambrisering + spachtelputz	gipsplaten	toegang tot: - 3 slaapkamers - badkamer
slaapkamer 1	tapijt	behang	gipsplaten	gelegen aan de achterzijde voorzien van: - kunststof dakkapel - 1 draai-/kiepraam met hor
slaapkamer 2	tapijt	behang	gipsplaten	gelegen aan de voorzijde voorzien van: - 1 vast raam en 1 draai-/kiepraam in zijgevel met hor - dakkapel - schuifkastenwand - airconditioning
slaapkamer 3	tapijt	behang	gipsplaten	voorzien van: - raam in de zijgevel(1 vast- en 1 draai-/kiepraam) + hor - schuifkastenwand

Afwerkstaat

Ruimte	Vloer	Wanden	Plafond	Kenmerken
VERVOLG 1e VERDIEPING				
badkamer	vloertegels	wandtegels	gipsplaten	voorzien van: - ligbad (verzonken) - wastafelmeubel - zwevend closet - designradiator - witgoedaansluitingen - kunststof dakkapel achterzijde
2e VERDIEPING				
overloop	vinyl	stucwerk	stucwerk	voorzien van: - CV-kast - 2 Velux ramen - knieschotbergingen toegang tot: - slaapkamer 4 - zolder middels luik
slaapkamer 4	vinyl	stucwerk	stucwerk	voorzien van: - Velux raam - 2 knieschotbergingen toegang tot zolder middels luik
BUITEN				
tuin				gesitueerd op het zuidwesten voorzien van: - straatwerk (gebakken klinkers) - plantenborders - pergola - hagen - hardstenen terras - begroeide erfafscheiding - verlichting - boom - achterom - oprit aan de voorzijde met gelegenheid tot parkeren
stenen berging				voorzien van: - elektra-aansluiting - wateraansluiting grenst aan garage
vrijstaande stenen garage				voorzien van elektra-aansluiting

Plattegrond

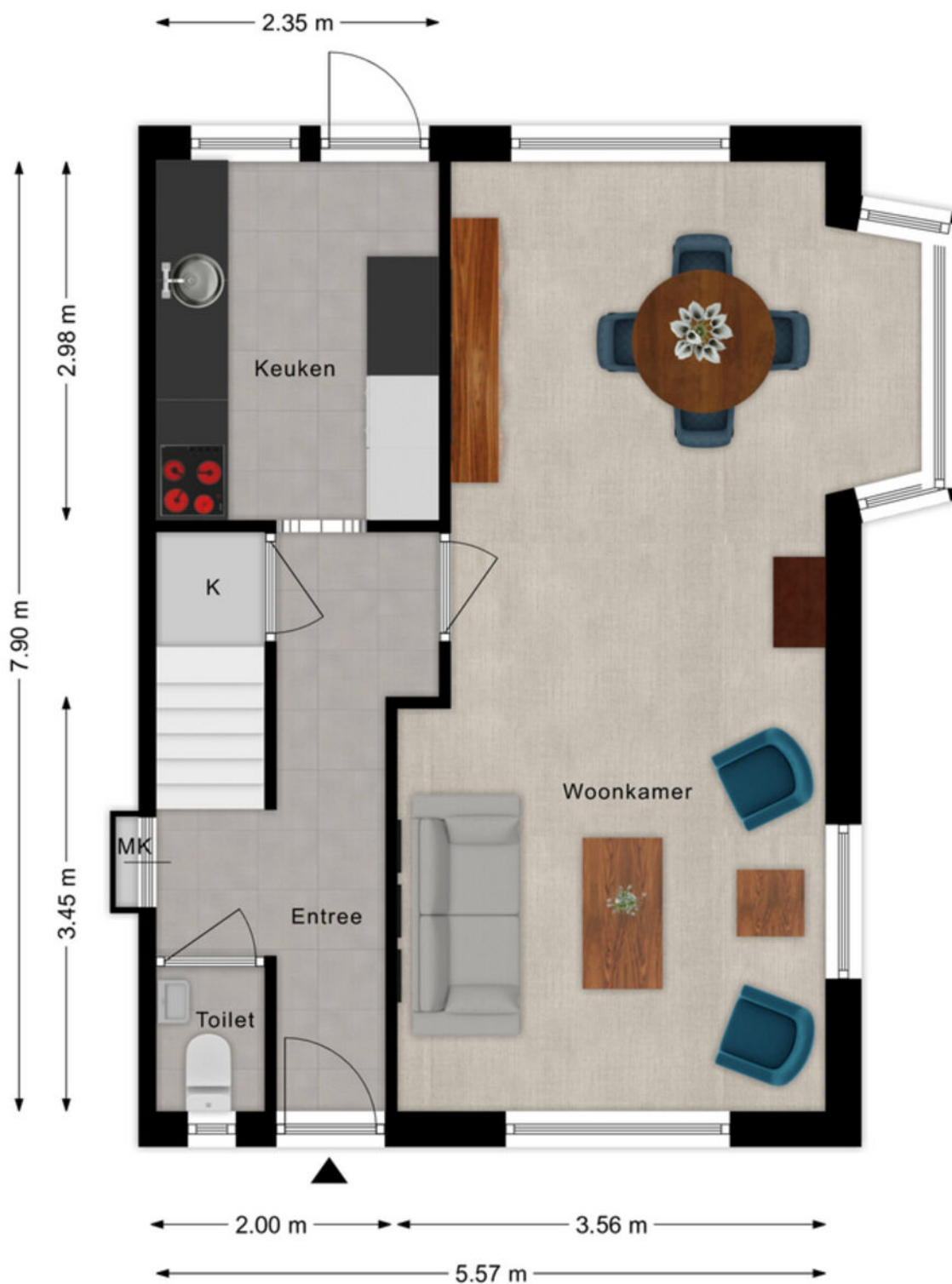

Begane Grond

Plattegrond



1e Verdieping

Plattegrond

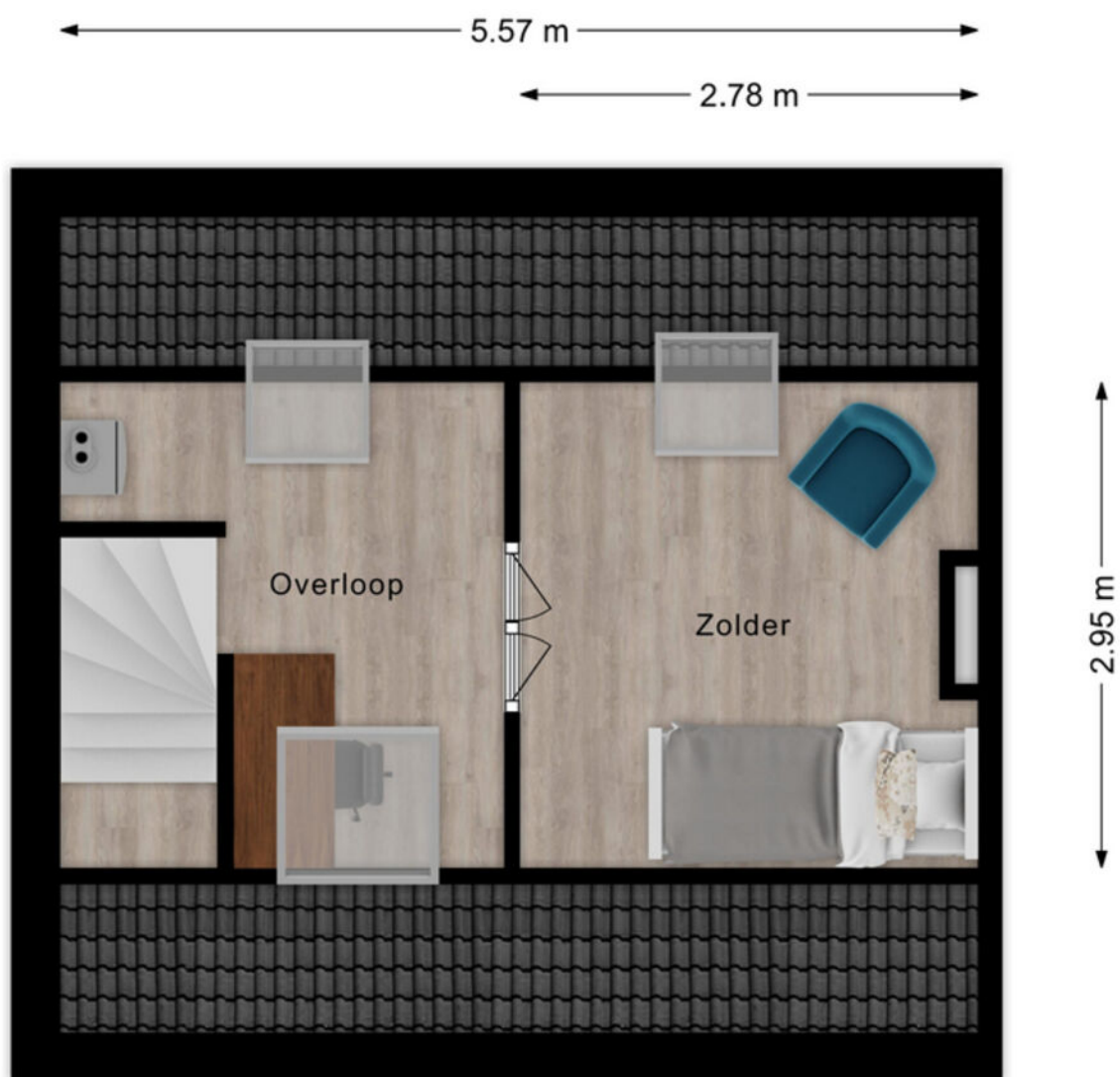

2e Verdieping

Plattegrond

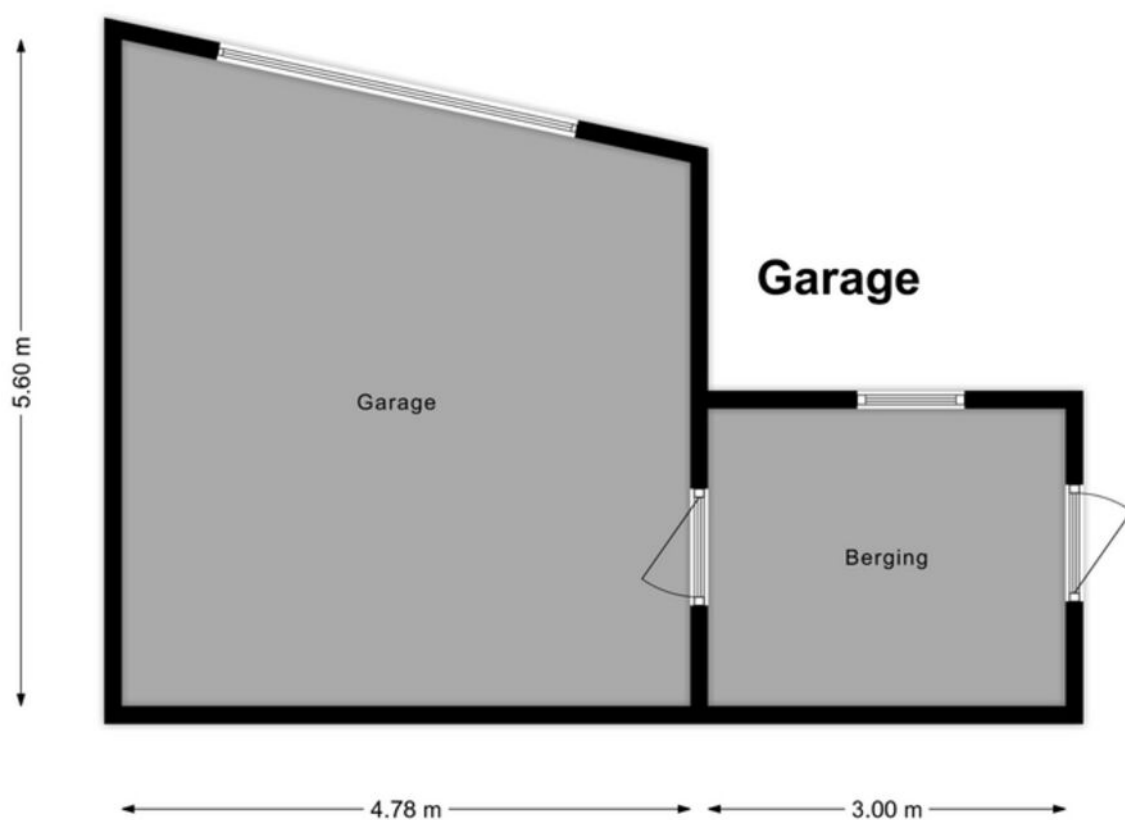

Kadastrale kaart

Kadastrale kaart

Uw referentie: ---



<p>12345 25</p> <p>Deze kaart is noordgericht</p> <p>Perceelnummer</p> <p>Huisnummer</p> <p>Vastgestelde kadastrale grens</p> <p>Voorlopige kadastrale grens</p> <p>Administratieve kadastrale grens</p> <p>Bebouwing</p>	<p>Schaal 1: 500</p> <p>Kadastrale gemeente Hardinxveld-Giessendam</p> <p>Sectie B</p> <p>Perceel 6682</p>	<p>kadaster</p> 
---	--	--

Voor een eensluitend uittreksel, geleverd op 7 juni 2023
De bewaarder van het kadaster en de openbare registers

Aan dit uittreksel kunnen geen betrouwbare maten worden ontleend.
De Dienst voor het kadaster en de openbare registers behoudt zich de intellectuele eigendomsrechten voor, waaronder het auteursrecht en het databankenrecht.

Kaarten

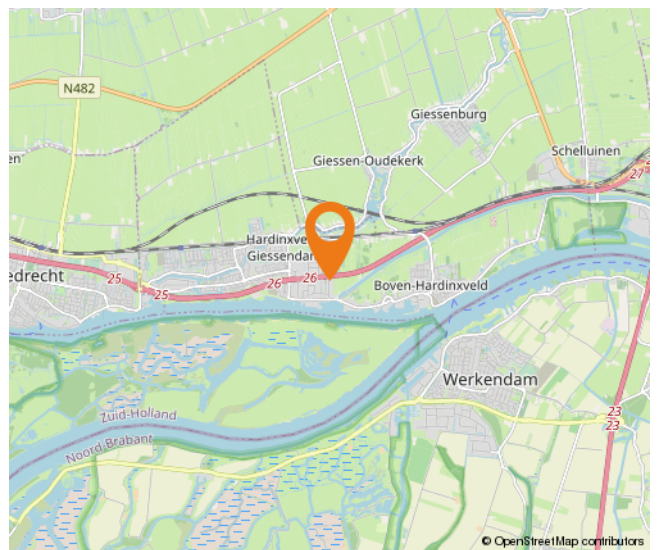
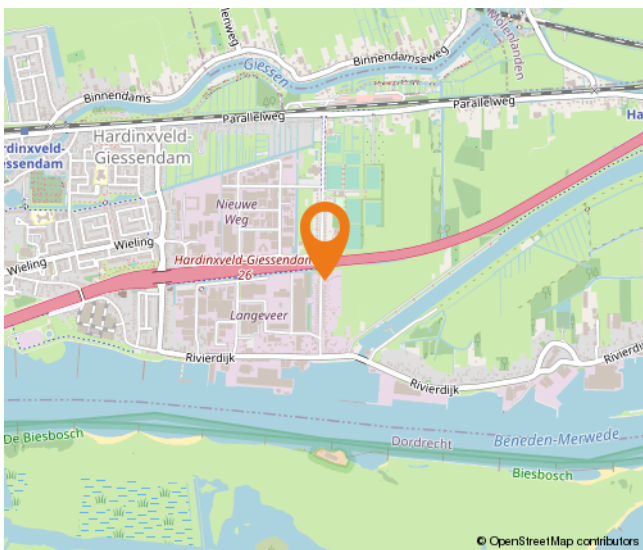
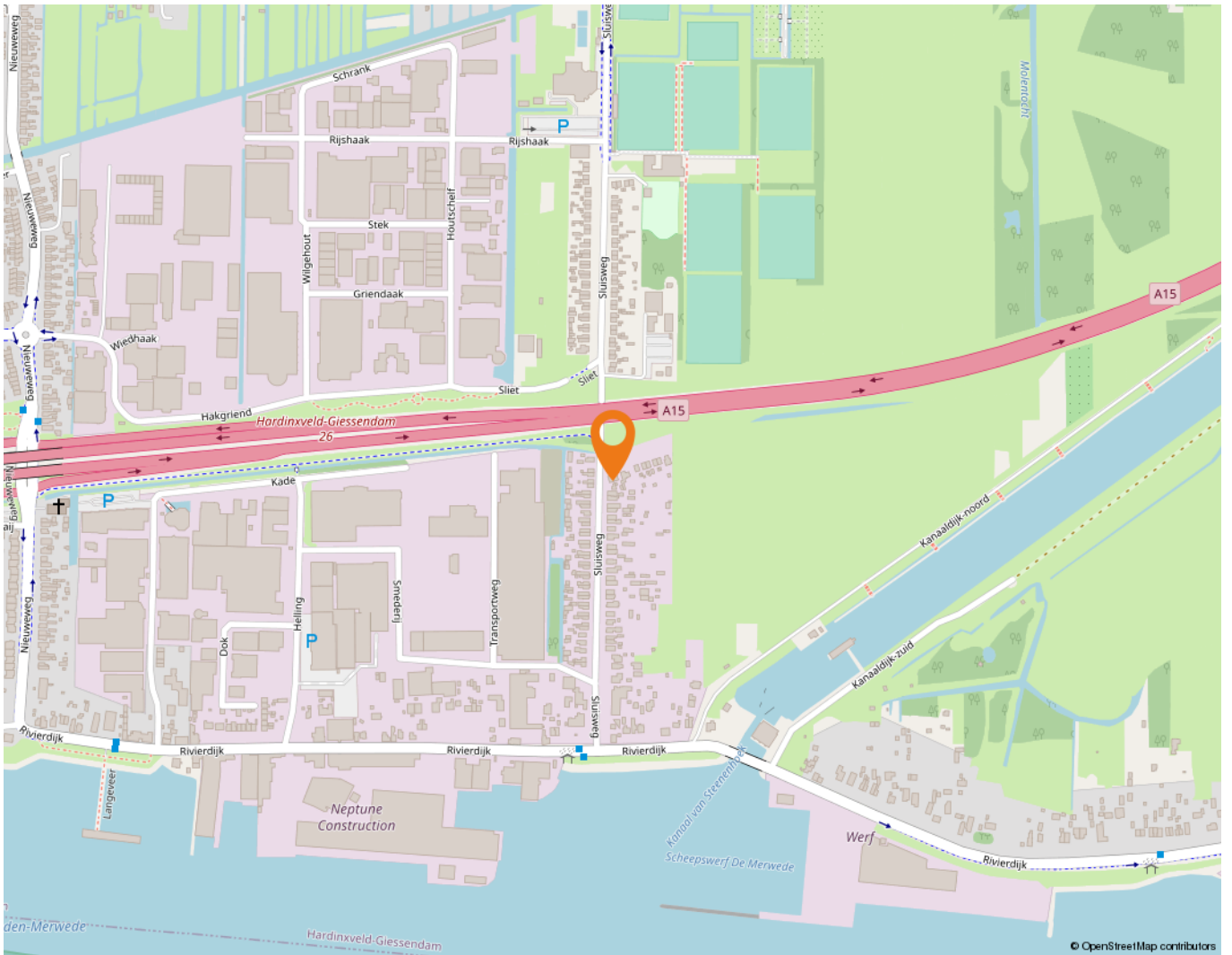

Wonen in Hardinxveld-Giessendam

Als één van de oudste dorpen in de Alblasserwaard wordt Hardinxveld-Giessendam gekenmerkt door het dorpse karakter.

Alle dagelijkse voorzieningen liggen binnen handbereik. Een breed aanbod van winkels vindt u in het centrum, bij winkelcentrum De Giessenhof midden in het hart van het dorp. Hier zijn winkels te vinden van veelal zelfstandige ondernemers met een passie voor hun producten. Er zijn in het dorp ook diverse speciaalzaken zoals een delicatessenwinkel, een bloemist en kledingboetieks. Verspreid over het dorp zijn meerdere supermarkten aanwezig. Voor verse producten kunnen Hardinxvelders elke zaterdagochtend terecht op de weekmarkt op het plein bij sporthal de Wielewaal – ook een bruisende plek - met diverse kramen.

Het dorp heeft een actief kerk- en verenigingsleven; volleybal, korfbal, voetbal en basketbal zijn de meest gespeelde sporten in het dorp. Maar vergeet ook de watersport niet. Door de ligging aan rivier de Merwede zijn op de zomerdagen veel Hardinxvelders te vinden op deze rivier. Die zomerdag is ook perfect door te brengen bij één van de speeltuinen in het dorp, waaronder een natuurspeeltuin. Even uitrusten? Met een bakje koffie of thee drinken of een lekkere lunch? Allemaal mogelijk in Hardinxveld-Giessendam! Er zijn diverse cafés en restaurants te vinden. Leuk om eens te combineren met een bezoek aan Museum De Koperen Knop bijvoorbeeld. Keuze genoeg in Hardinxveld-Giessendam! Ook wat betreft scholen, want daar is een ruime keuze in. Van bso tot basisschool en niet te vergeten meerdere middelbare scholen.

De gemeente is geografisch gunstig gelegen tussen Rotterdam, Utrecht en Breda. Binnen enkele minuten bevinden inwoners zich op snelweg A15, waarna deze steden binnen ongeveer een half uurtje te bereiken zijn. Liever met de trein op pad? Hardinxveld-Giessendam heeft drie treinstations langs de MerweLingelijn, waarmee rechtstreeks naar Dordrecht, Gorinchem en Geldermalsen gereisd kan worden.



Lijst van zaken

	Blijft achter	Gaat mee	Ter overname
Woning - Interieur			
Designradiator(en)	X		
Verlichting, te weten			
- inbouwspots/dimmers	X		
- losse (hang)lampen		X	
(Losse)kasten, legplanken, te weten			
-		X	
Raamdecoratie/zonwering binnen, te weten			
- gordijnrails	X		
- gordijnen			X
- overgordijnen			X
- vitrages			X
- (losse) horren/rolhorren	X		
Vloerdecoratie, te weten			
- vloerbedekking			X
Overig, te weten			
- spiegelwanden	X		
Woning - Keuken			
Keukenblok (met bovenkasten)	X		
Keuken (inbouw)apparatuur, te weten			
- kookplaat	X		
- afzuigkap	X		
- combi-oven/combimagnetron	X		
- koel-vriescombinatie	X		
- vaatwasser	X		
- Quooker	X		
Woning - Sanitair/sauna			
Toilet met de volgende toebehoren			
- toilet	X		
- toiletrolhouder	X		
- fontein	X		

Lijst van zaken

	Blijft achter	Gaat mee	Ter overname
Badkamer met de volgende toebehoren			
- ligbad	X		
- wastafelmeubel	X		
- toiletkast	X		
- toilet	X		
- toilethouder	X		
Woning - Extérieur/installaties/veiligheid/energiebesparing			
(Voordeur)bel	X		
(Veiligheids)sloten en overige inbraakpreventie	X		
Airconditioning	X		
Screens	X		
Zonwering buiten	X		
Telefoonaansluiting/internetaansluiting	X		
Waterslot wasautomaat	X		
Warmwatervoorziening, te weten			
- CV-installatie	X		
Tuin - Inrichting			
Tuinaanleg/bestrating	X		
Beplanting	X		
Tuin - Verlichting/installaties			
Buitenverlichting	X		
Tuin - Bebouwing			
Kasten/werkbank in tuinhuis/berging	X		
Tuin - Overig			
Overige tuin, te weten			
- (sier)hek	X		
- vlaggenmast(houder)	X		

Alblasserwaard Makelaars & Taxateurs

Als makelaars voelen wij ons als geen ander thuis in de regio Alblasserwaard. Dit is waar wij opgegroeid zijn, wonen en ons leven zich afspeelt. Met veel enthousiasme en energie zijn wij dagelijks bezig met de woningen in dit prachtige gebied! Wij vinden het een voorrecht om in deze regio actief te zijn.

Alblasserwaard Makelaars & Taxateurs is een fris en deskundig full-service makelaarskantoor met de beschikking over een schat aan praktische ervaring, gecombineerd met theoretische kennis. Momenteel telt ons kantoor tien enthousiaste medewerkers die ieder beschikken over relevante kennis. Over bestaande bouw, maar zeker ook over nieuwbouw. Wij zijn namelijk heel actief in de nieuwbouw en hebben hier speciale medewerkers voor, die goed op de hoogte zijn van de laatste nieuwbouwwontwikkelingen in de Alblasserwaard en omgeving. Of het nu gaat om nieuwbouw of bestaande bouw: we kiezen altijd voor een persoonlijke aanpak, waarbij klanten vaak contact hebben met dezelfde makelaar.

Onze manier van werken staat voor het weglaten van franje en een maximum aan aandacht, inzet en flexibiliteit. Dat betekent dat klanten vooraf weten waar ze aan toe zijn, dat ze weten wat de persoonlijke makelaar/taxateur gaat doen en wanneer ze een bepaalde actie of reactie kunnen verwachten. Een professionele, maar toch persoonlijk en ongedwongen manier van zaken doen is ons motto. Woonwensen in vervulling brengen: daar draait het om bij Alblasserwaard Makelaars & Taxateurs!



Hoe nu verder?



1. Bezichtiging

Indien u de overstap van uw huidige koopwoning naar een toekomstige woning gaat maken, verzorgen wij voor u gratis een waardebeoordeling van uw huidige woning. Maak even een afspraak; u weet dan snel de verkoopwaarde van uw huis.

Na de bezichtiging heeft u de tijd om een en ander te laten bezinken. Heeft u interesse? Dan volgt stap 2!

Heeft u geen interesse? Dan is dat natuurlijk geen probleem. Dan vernemen wij dit graag van u. Het is per slot van rekening ook voor de verkoper een spannende aangelegenheid.

Verder zoeken naar een andere woning? Volg ons op social media en schrijf u in via onze website! Wij houden u op de hoogte van toekomstig aanbod.



2. U doet een bod op de woning

Tijdens de bezichtiging heeft de makelaar uitgelegd welke verkoopmethode er van toepassing is voor de betreffende woning. Denk bij het onderhandelen/ doen van een bod niet alleen aan de prijs, maar ook aan de datum van overdracht en ontbindende voorwaarden:

- Voorbehoud voor het verkrijgen van een financiering (eventueel met NHG (Nationale Hypotheek Garantie))
- Voorbehoud van een bouwtechnische keuring.
- Overige voorbehouden: bijvoorbeeld de verkoop van uw huidige woning of het verkrijgen van de goedkeuring van uw (ver)bouwplan.

In de lijst van zaken staat aangegeven welke spullen de verkopende partij achterlaat, meeneemt of ter overname aanbiedt. Wilt u een aantal zaken overnemen? Meldt dit dan ook bij de onderhandeling/ het doen van een bod.



3. Koopovereenkomst

Nadat er een mondelinge overeenstemming is bereikt worden alle afspraken zorgvuldig vastgelegd in de koopovereenkomst. Hiervoor hebben wij uw persoonlijke gegevens nodig.

Wij werken hiervoor met een online platform: Move. U krijgt van ons een link om hierop in te loggen en uw gegevens in te vullen. Hierbij moet u ook de keuze maken bij welke notaris u de overdracht wilt laten plaatsvinden.

Koper en verkoper ontvangen een concept van de overeenkomst waarna een (gezamenlijke) afspraak tot ondertekening volgt op één van onze kantoren. U plaatst uw handtekening nadat de makelaar aan u de inhoud van de koopovereenkomst heeft toegelicht.

Wij sturen de ondertekende overeenkomst op naar de betreffende notaris.



4. Financiering

Afhankelijk van de afspraken in de koopovereenkomst heeft u een periode de tijd om de financiële zaken voor de aankoop van de woning te regelen. Laat u het ons weten als dit gelukt is?

Nadat uw financiering is geregeld dient u op tijd zorg te dragen voor de waarborgsom of bankgarantie. Deze bedraagt 10% van de koopsom van de woning.



5. Inspectie en sleuteloverdracht

Voor de sleuteloverdracht plaatsvindt zullen we samen met u en de verkoper naar de woning gaan om de eindinspectie uit te voeren en de meterstanden op te nemen. Bij akkoord gaan we naar de notaris voor het officiële moment, kan de eigendoms-overdracht plaatsvinden en ontvangt u de sleutels van uw nieuwe thuis.

**Volg ons op
social media!**





Hardinxveld-Giessendam

Peulenstraat 137
3371 AL Hardinxveld-Giessendam

Sliedrecht

Thorbeckelaan 1
3362 BL Sliedrecht

Contact

 0184 – 670 733
 info@alblasserwaard.nl

Aan de inhoud van deze brochure kunnen geen rechten worden ontleend. Voor onduidelijkheden of zaken die niet zijn vermeld in deze brochure kunt u uiteraard altijd contact opnemen met Alblasserwaard Makelaars & Taxateurs: 0184-670733